



АДМИНИСТРАЦИЯ  
МУНИЦИПАЛЬНОГО ОБРАЗОВАНИЯ «ТУНКИНСКИЙ РАЙОН»  
РЕСПУБЛИКИ БУРЯТИЯ  
БУРЯАД РЕСПУБЛИКЫН  
«ТҮНХЭНЭЙ АЙМАГ» ГЭХЭН МУНИЦИПАЛЬНА БАЙГУУЛАМЖЫН  
ЗАХИРГААН

ПОСТАНОВЛЕНИЕ  
ТОГТООЛ

26 июля 2024 года

№ 680

с. Кырен

**Об утверждении Схемы размещения рекламных конструкций на территории  
МО «Тункинский район»**

В соответствии с п. 5.8 ст. 19 Федерального закона от 13.03.2006 № 38-ФЗ «О рекламе», п. 15.1 ч. 1 ст. 15 Федерального закона от 06.03.2003 № 131-ФЗ «Об общих принципах организации местного самоуправления в Российской Федерации», руководствуясь ст. 19 Устава МО «Тункинский район», Администрация МО «Тункинский район» постановляет:

1. Утвердить прилагаемую схему размещения рекламных конструкций на территории МО «Тункинский район» (приложение).
2. Общему отделу Администрации МО «Тункинский район» обнародовать настоящее постановление на официальном сайте Администрации МО «Тункинский район» в информационно-телекоммуникационной сети «Интернет».
3. Настоящее постановление вступает в силу после его обнародования.

И.о руководителя



А.А. Пахахинов

Проект подготовлен МКУ УКМИ Тункинского района  
Ангахаева З.А. тел.: 41-9-95  
Юрист

Приложение утверждено  
постановлением Администрации  
МО «Тункинский район»  
от 21.06.2024 N 680

# **Схема размещения рекламных конструкций на территории МО «Тункинский район»**

## Фотоматериалы – рекламная конструкция № 1



Месторасположение рекламной конструкции: РБ, Тункинский район, МО СП «Аршан», автомобильная дорога регионального значения Зактуй-Аршан, км 22+850(справа)

## Рекламная конструкция №2

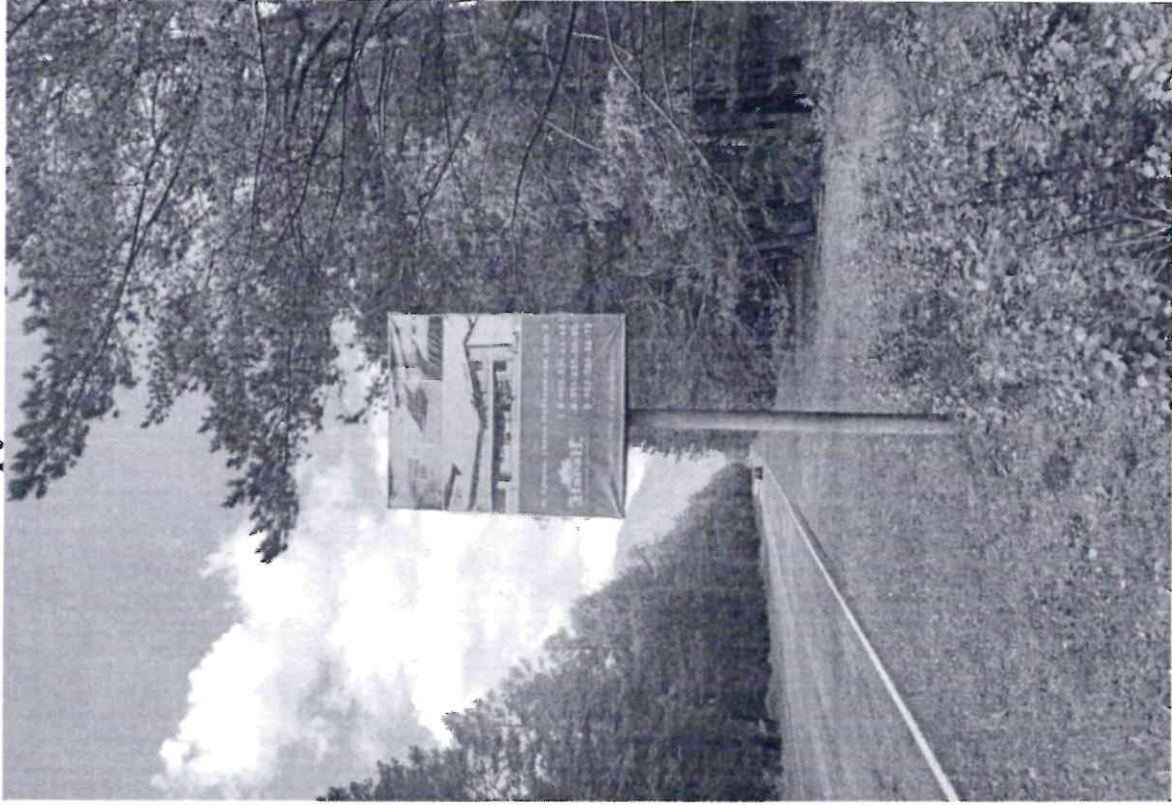

Фотография Сторона А (по ходу движения)

Месторасположение рекламной конструкции: РБ, Гункинский район, МО СП «Аршан», автомобильная дорога регионального значения Засгүй-Аршан, км 23+300(справа)

## Рекламная конструкция №3

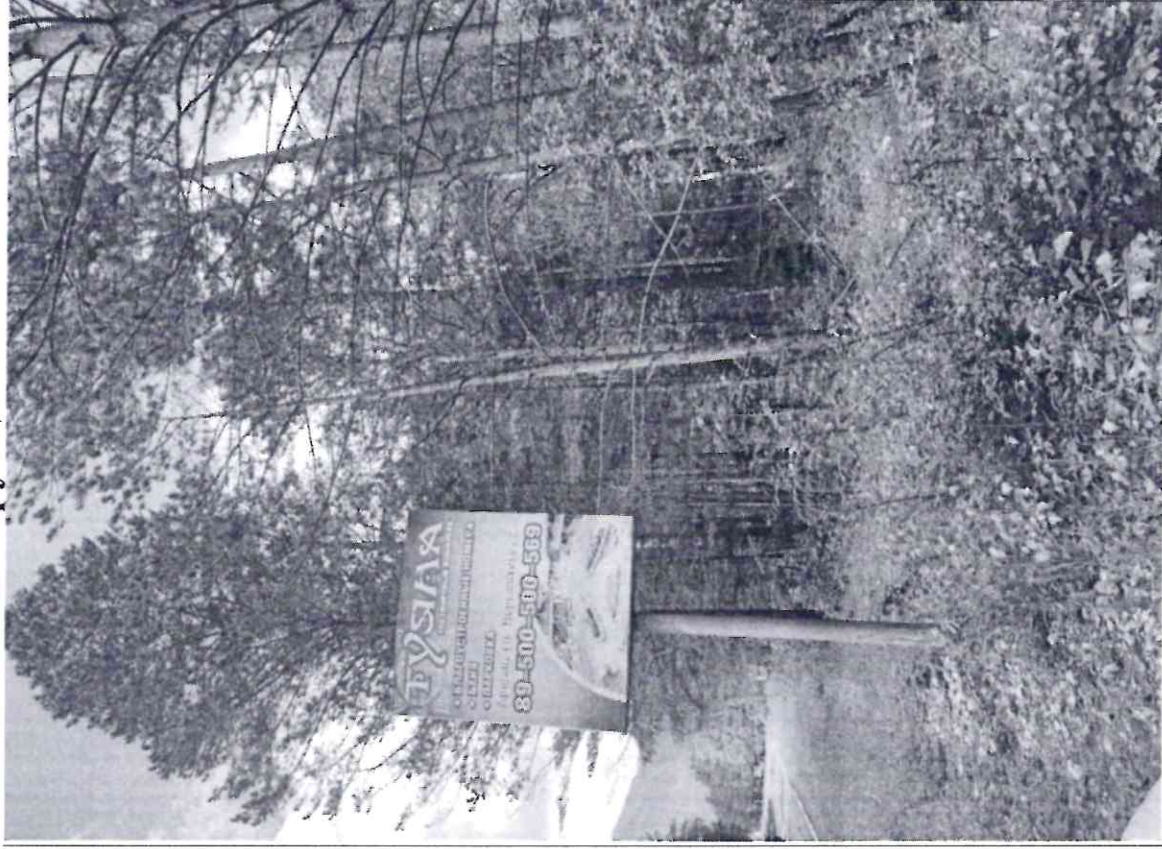

## Фотография Сторона А (по ходу движения)

Месторасположение рекламной конструкции: РБ, Тункинский район, МО СП «Аршан», автомобильная дорога регионального значения Закугуй-Аршан, км 23+400(справа)

## Рекламная конструкция №4



Месторасположение рекламной конструкции: РБ, Тункинский район, МО СП «Аршан», автомобильная дорога регионального значения Заскуй-Аршан, км 23+450(справа)

## Рекламная конструкция №5

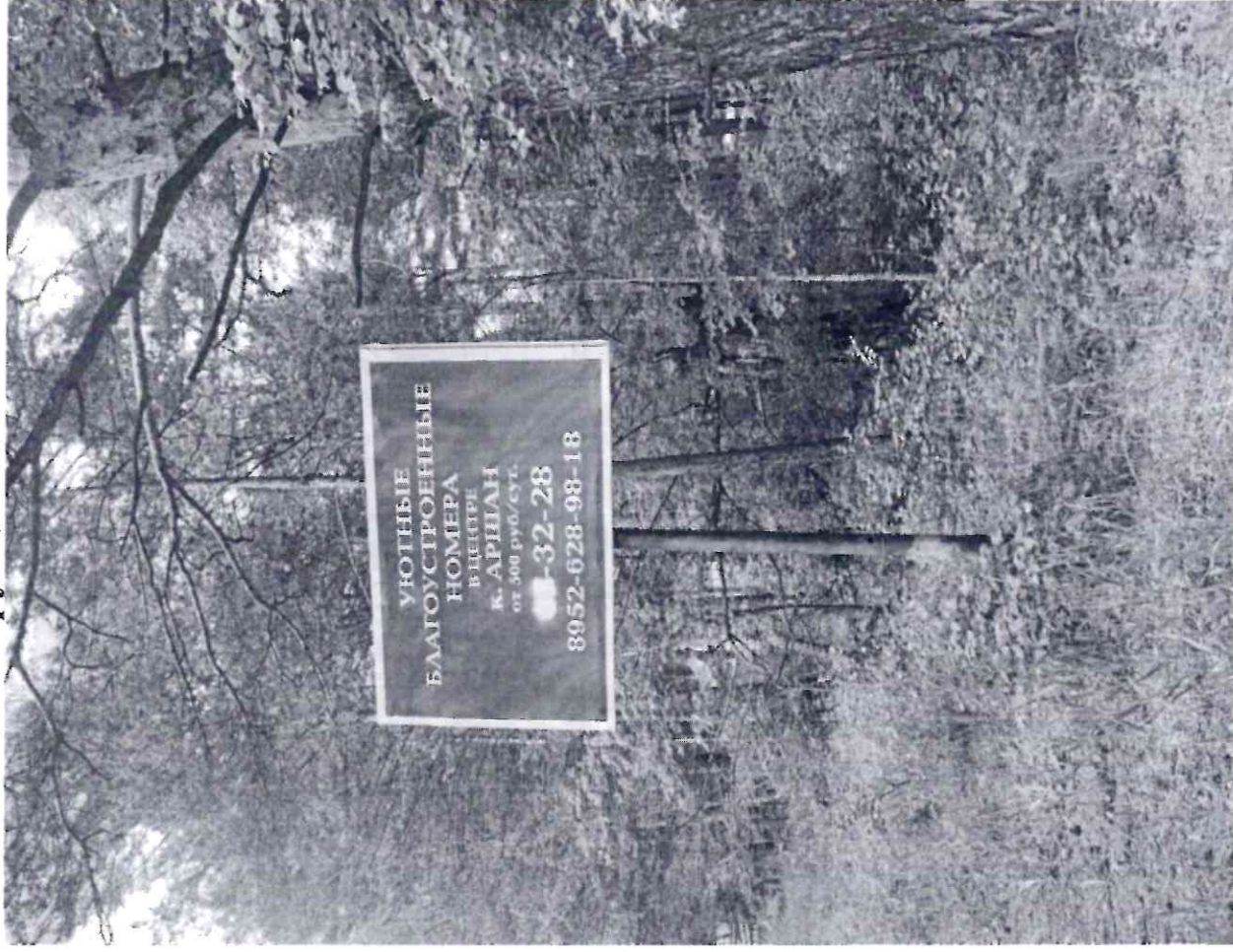

Месторасположение рекламной конструкции: РБ, Тункинский район, МО СП «Аршан», автомобильная дорога регионального значения Закгуй-Аршан, км 23+470(справа)

**Рекламная конструкция №6**



Месторасположение рекламной конструкции: РБ, Тункинский район, МО СП «Аршан», автомобильная дорога регионального значения Зактуй-Аршан, км 23+510(справа)



## Рекламная конструкция №7

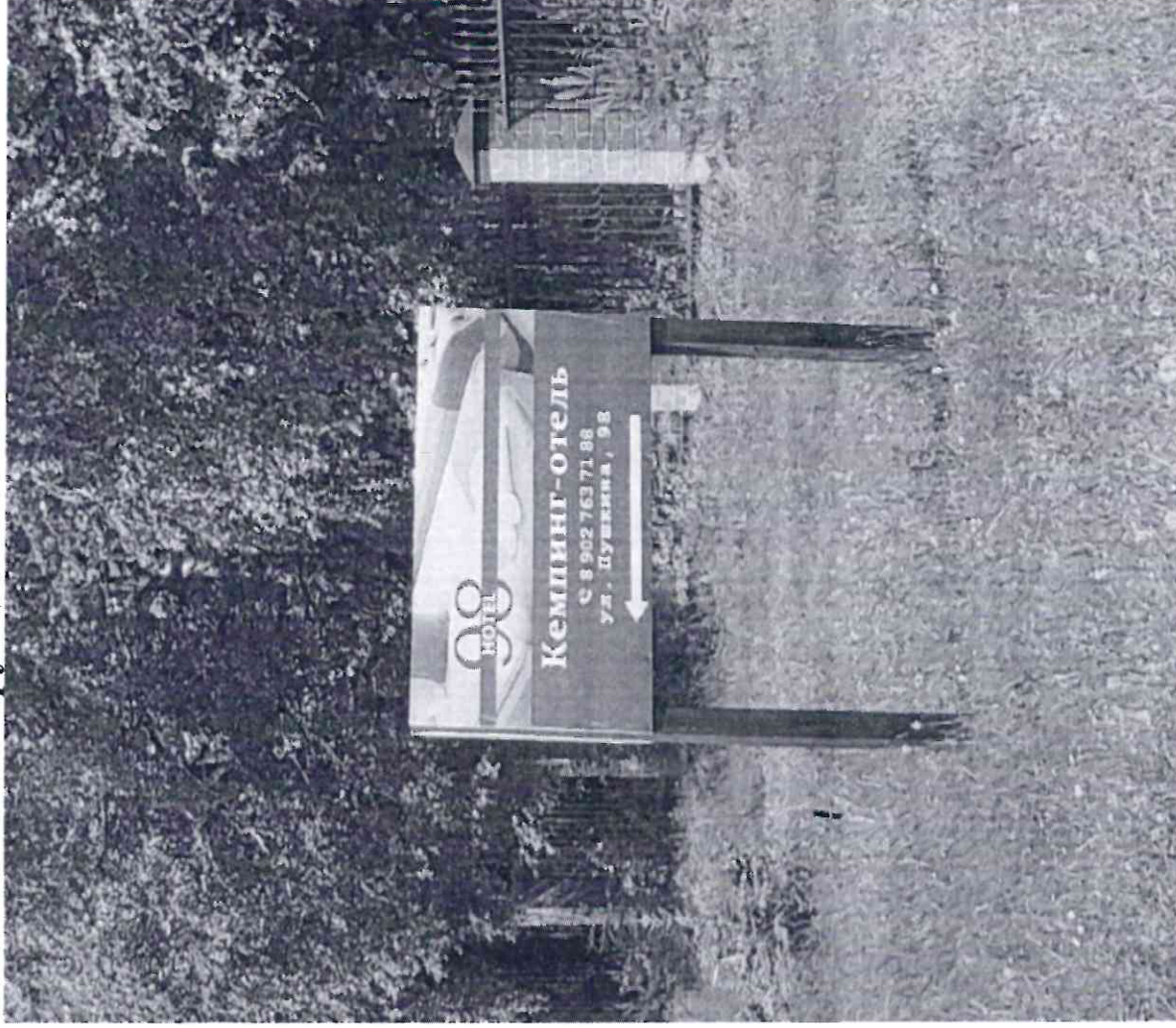

Месторасположение рекламной конструкции: РБ, Тункинский район, МО СП «Аршан», автомобильная дорога регионального значения Закстуй-Аршан, км 23+690 (справа)

## Рекламная конструкция №8

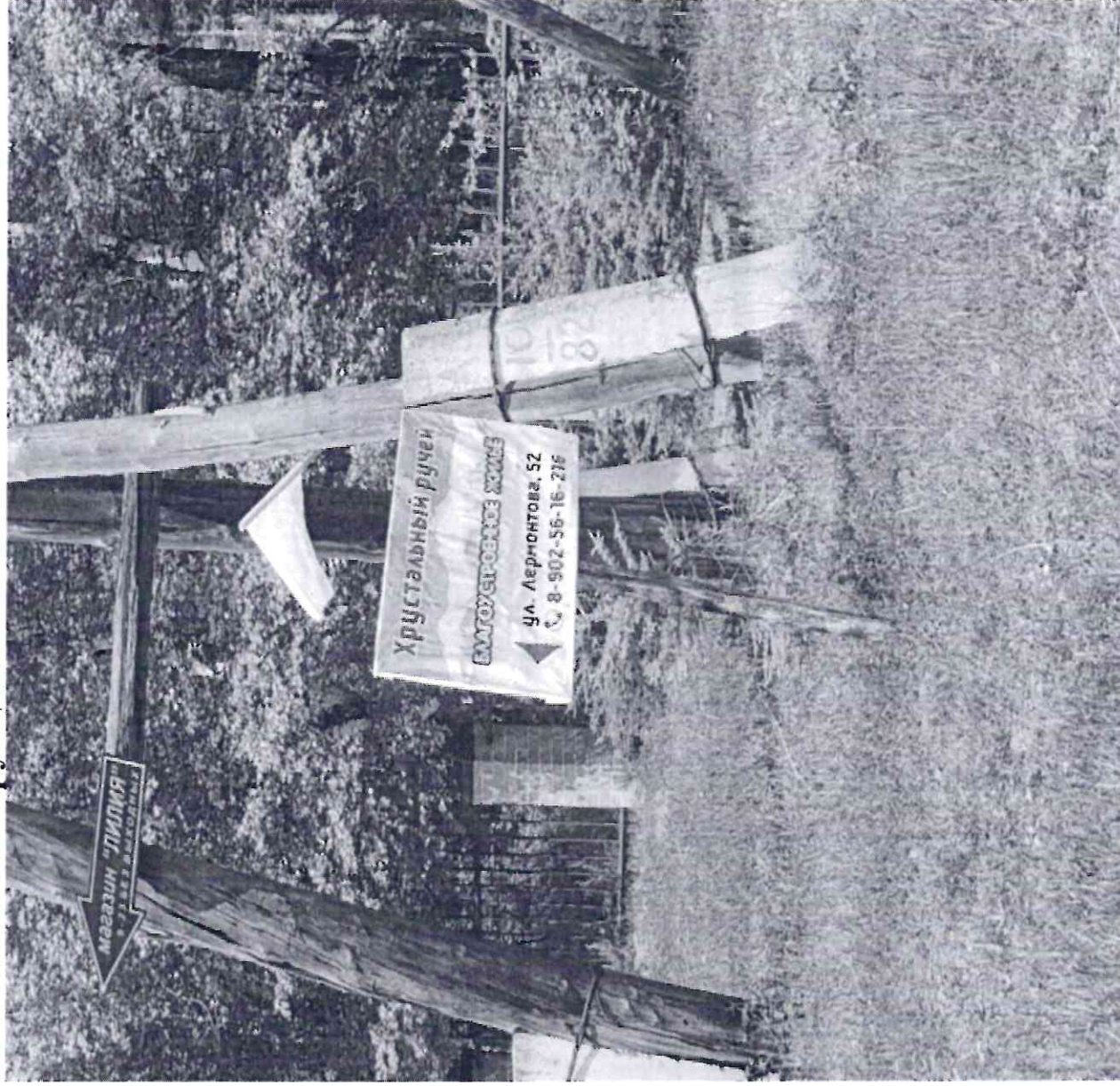

Месторасположение рекламной конструкции: РБ, Тункинский район, МО СП «Аршан», автомобильная дорога регионального значения Зактуй-Аршан, км 23+700 (справа)

## Рекламная конструкция №9

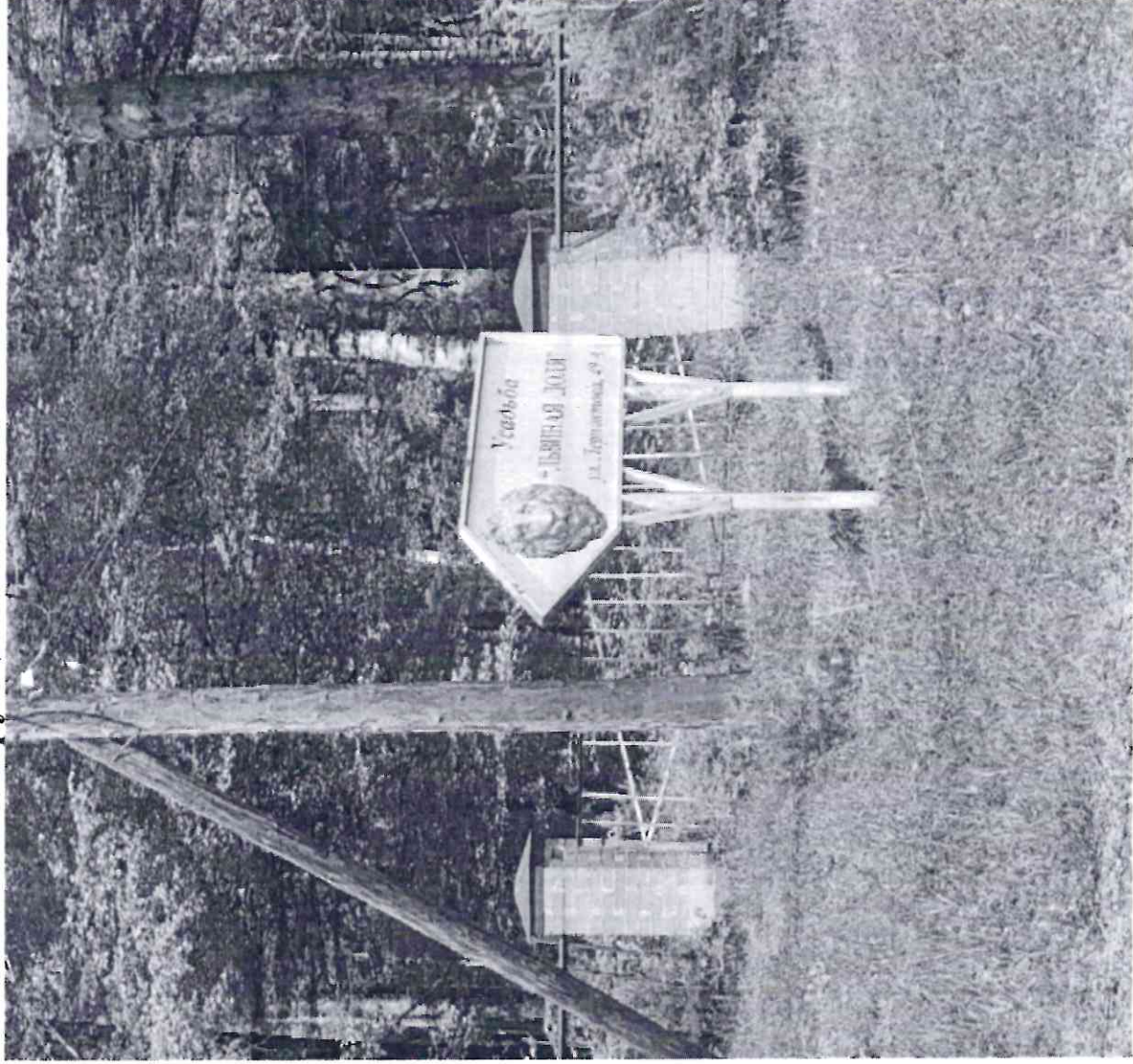

Месторасположение рекламной конструкции: РБ, Тункинский район, МО СП «Аршан», автомобильная дорога регионального значения Зактуй-Аршан, км 23+710 (справа)

## Рекламная конструкция №10

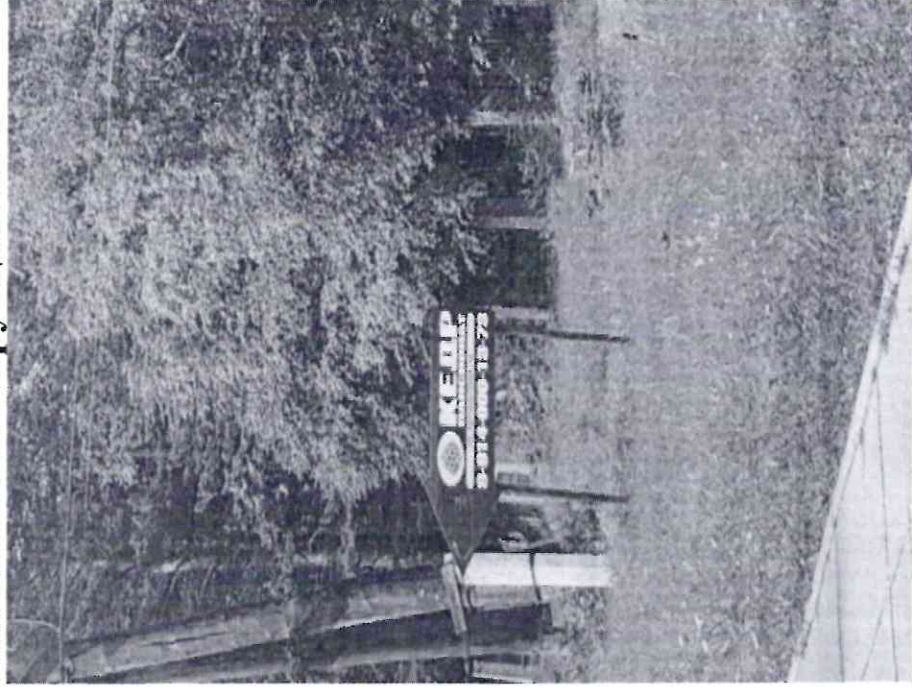

Месторасположение рекламной конструкции: РБ, Тункинский район, МО СП «Аршан», автомобильная дорога регионального значения Зактуй-Аршан, км 23+720 (справа)

## Рекламная конструкция №11



Месторасположение рекламной конструкции: РБ, Тункинский район, МО СП «Аршан», автомобильная дорога регионального значения Зактуй-Аршан, км 23+750 (справа)

## Рекламная конструкция №12

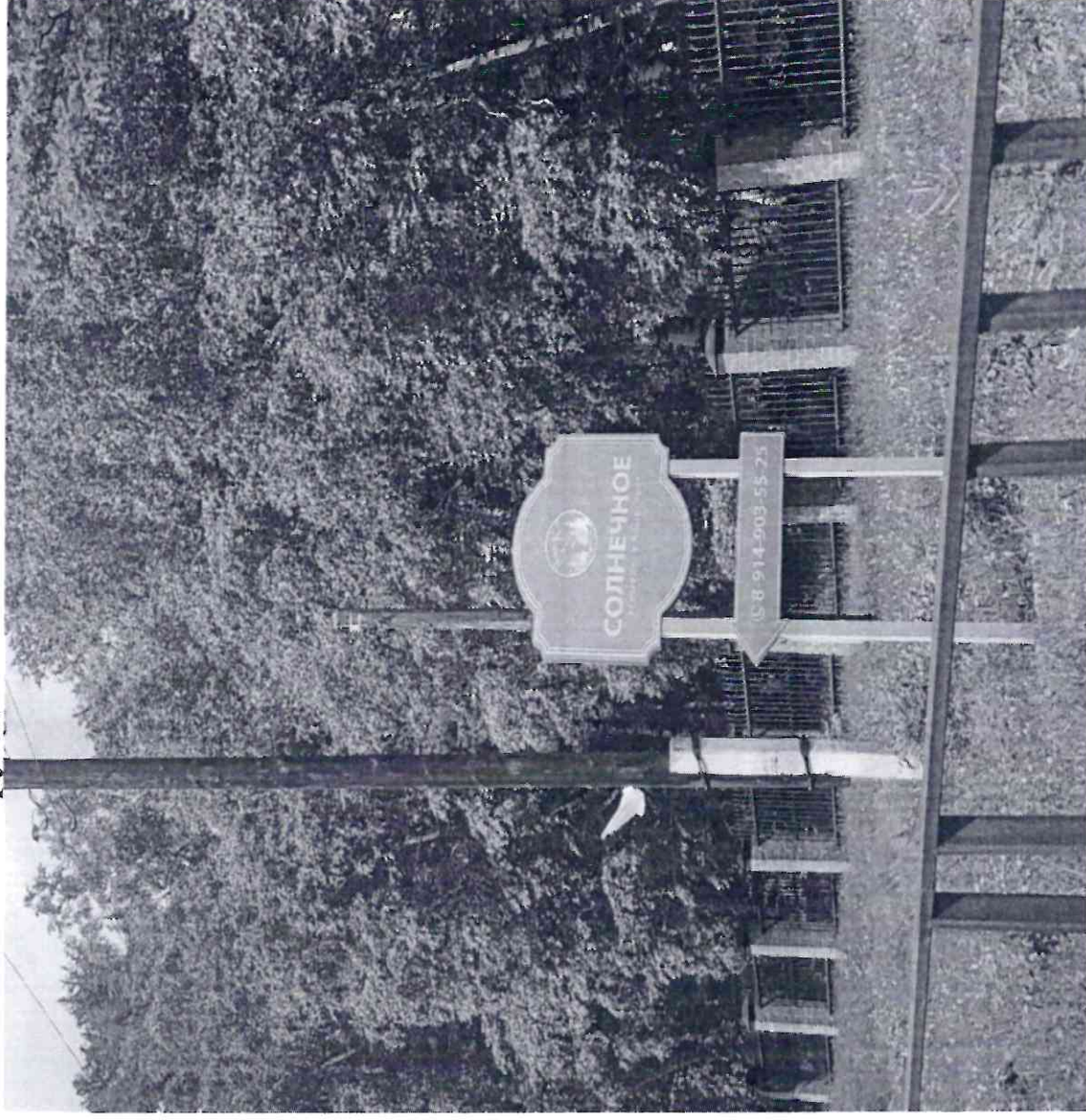

Месторасположение рекламной конструкции: РБ, Тункинский район, МО СП «Аршан», автомобильная дорога регионального значения Закстуй-Аршан, км 23+850 (справа)

## Рекламная конструкция №13



Месторасположение рекламной конструкции: РБ, Тункинский район, МО СП «Аршан», автомобильная дорога регионального значения Закстуй-Аршан, км 23+880 (справа)

## Рекламная конструкция №14

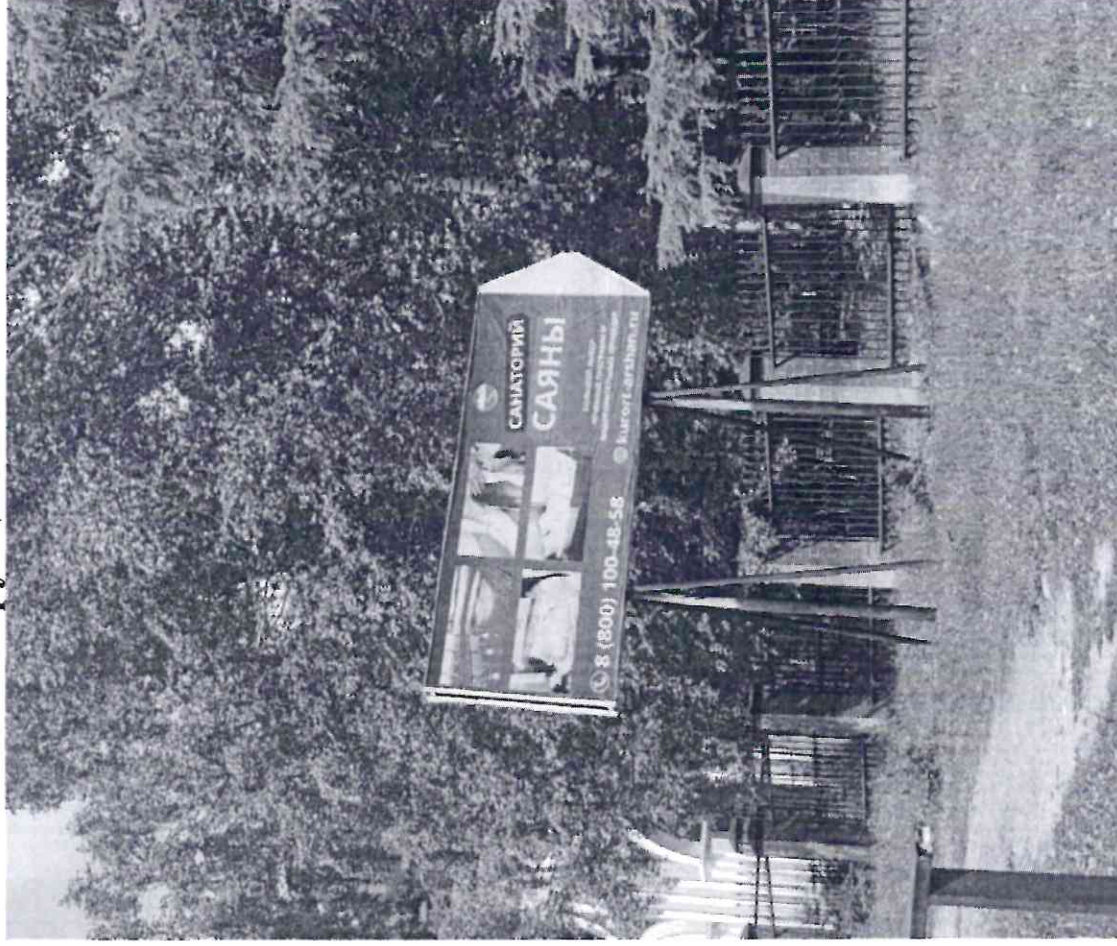

Месторасположение рекламной конструкции: РБ, Тункинский район, МО СП «Аршан», автомобильная дорога регионального значения Зактуй-Аршан, км 23+900 (справа)



## Рекламная конструкция №15



Месторасположение рекламной конструкции: РБ, Тункинский район, МО СП «Аршан», автомобильная дорога регионального значения Заклуй-Аршан, км 23+920 (справа)

## Рекламная конструкция №16



Месторасположение рекламной конструкции: РБ, Тункинский район, МО СП «Аршан», автомобильная дорога регионального значения Зактуй-Аршан, км 23+940 (справа)

## Рекламная конструкция №17



Месторасположение рекламной конструкции: РБ, Тункинский район, МО СП «Аршан», автомобильная дорога регионального значения Зактуй-Аршан, км 23+960 (справа)

## Рекламная конструкция №18



Месторасположение рекламной конструкции: РБ, Тункинский район, МО СП «Аршан», автомобильная дорога регионального значения Зактуй-Аршан, км 23+980 (справа)

## Рекламная конструкция №19



Месторасположение рекламной конструкции: РБ, Тункинский район, МО СП «Аршан», автомобильная дорога регионального значения Зактуй-Аршан, км 24+020 (справа)

## Рекламная конструкция №20



Месторасположение рекламной конструкции: РБ, Тункинский район,  
МО СП «Аршан», автомобильная дорога регионального значения Зактуй-Аршан, км 24+100 (справа)

## Рекламная конструкция №21



Месторасположение рекламной конструкции: РБ, Тункинский район, МО  
СП «Аршан», автомобильная дорога регионального значения Закутуй-Аршан, км 24+200 (справа)

## Рекламная конструкция №222

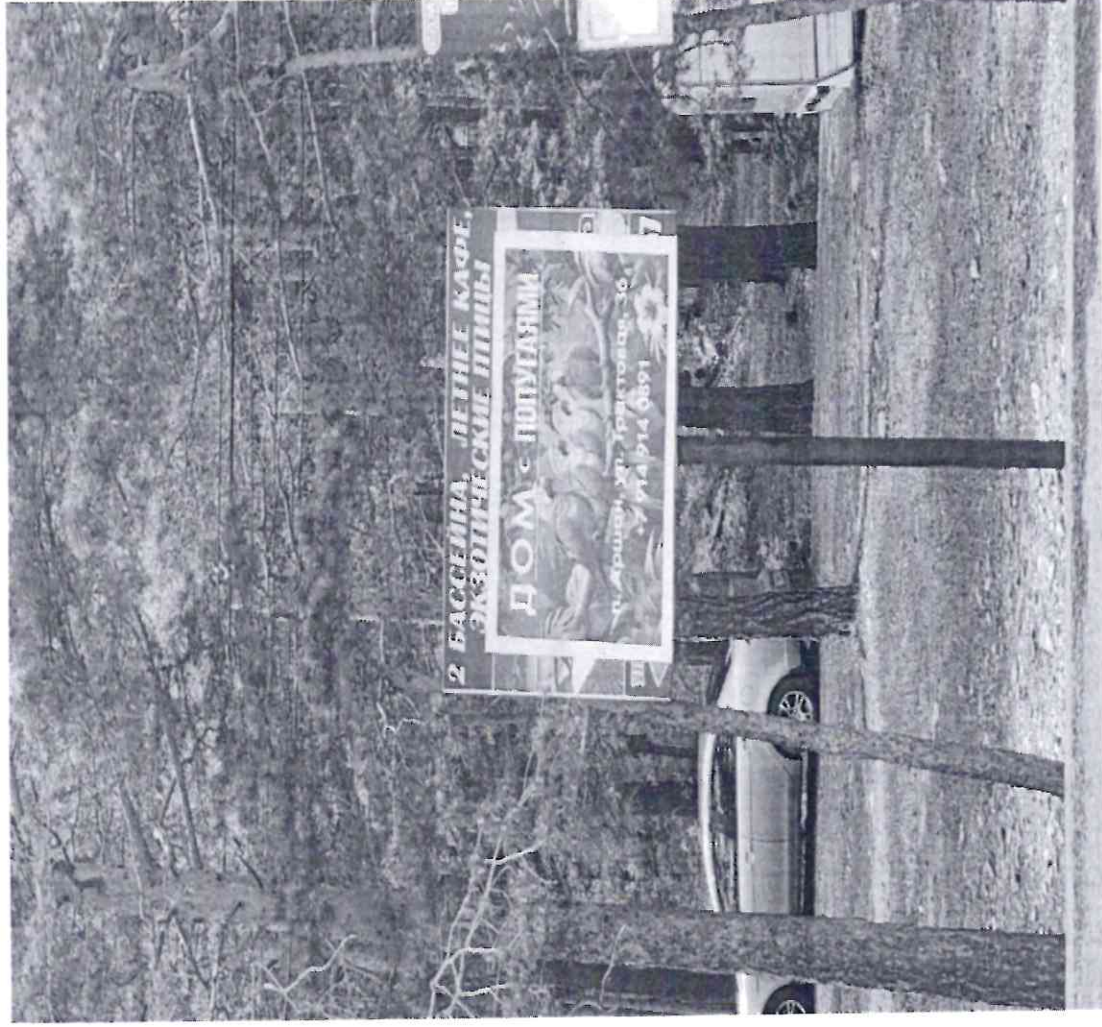

Месторасположение рекламной конструкции: РБ, Тункинский район, МО СП «Аршан», автомобильная дорога местного значения, координаты 51.915981, 102.428681 (справа)



## Рекламная конструкция №23



Месторасположение рекламной конструкции: РБ, Тункинский район, МО СП «Аршан», автомобильная дорога регионального значения Закгуй-Аршан, координаты 51.911475, 102.435492 (слева)

## Рекламная конструкция №24

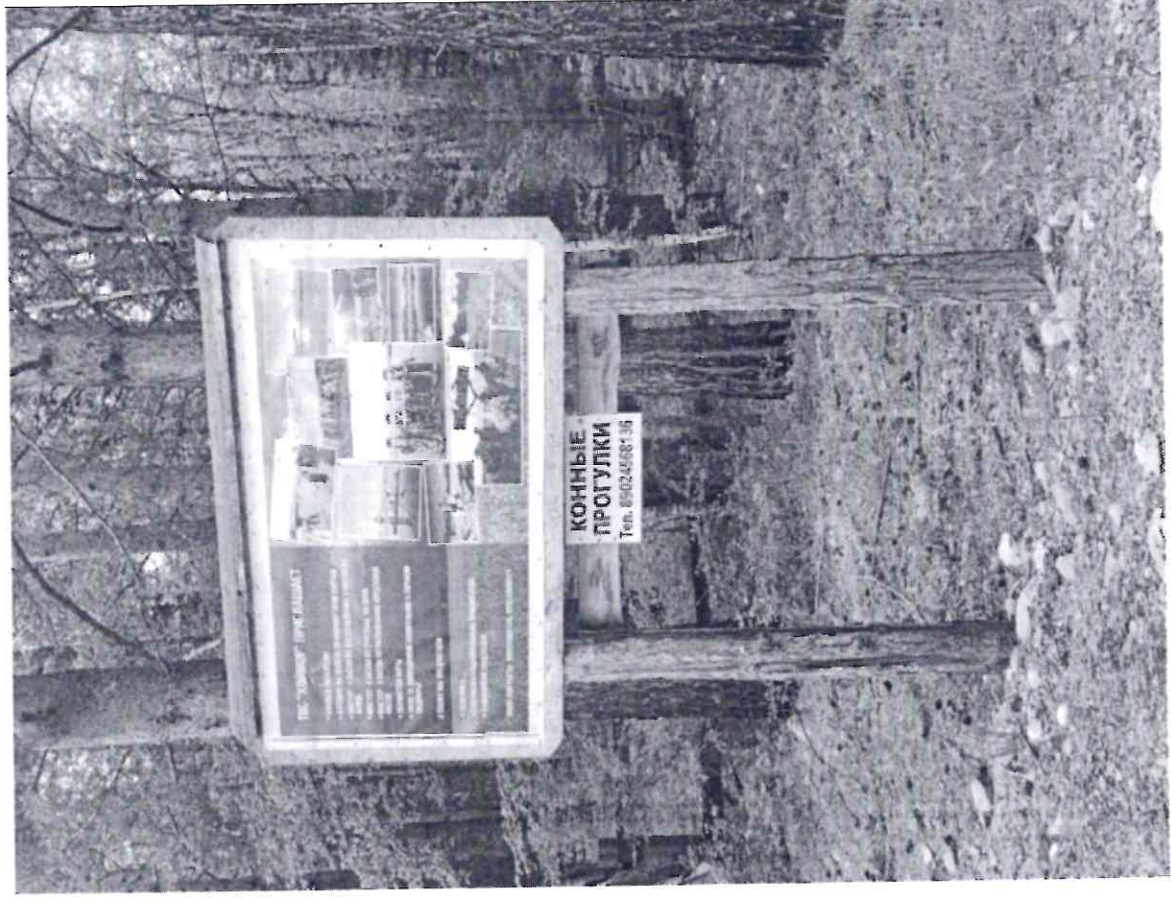

Месторасположение рекламной конструкции: РБ, Тункинский район, МО  
СП «Голтой», автомобильная дорога регионального значения Зактуй-Аршан, координаты 51.893247, 102.452928 (слева)

## Рекламная конструкция №25

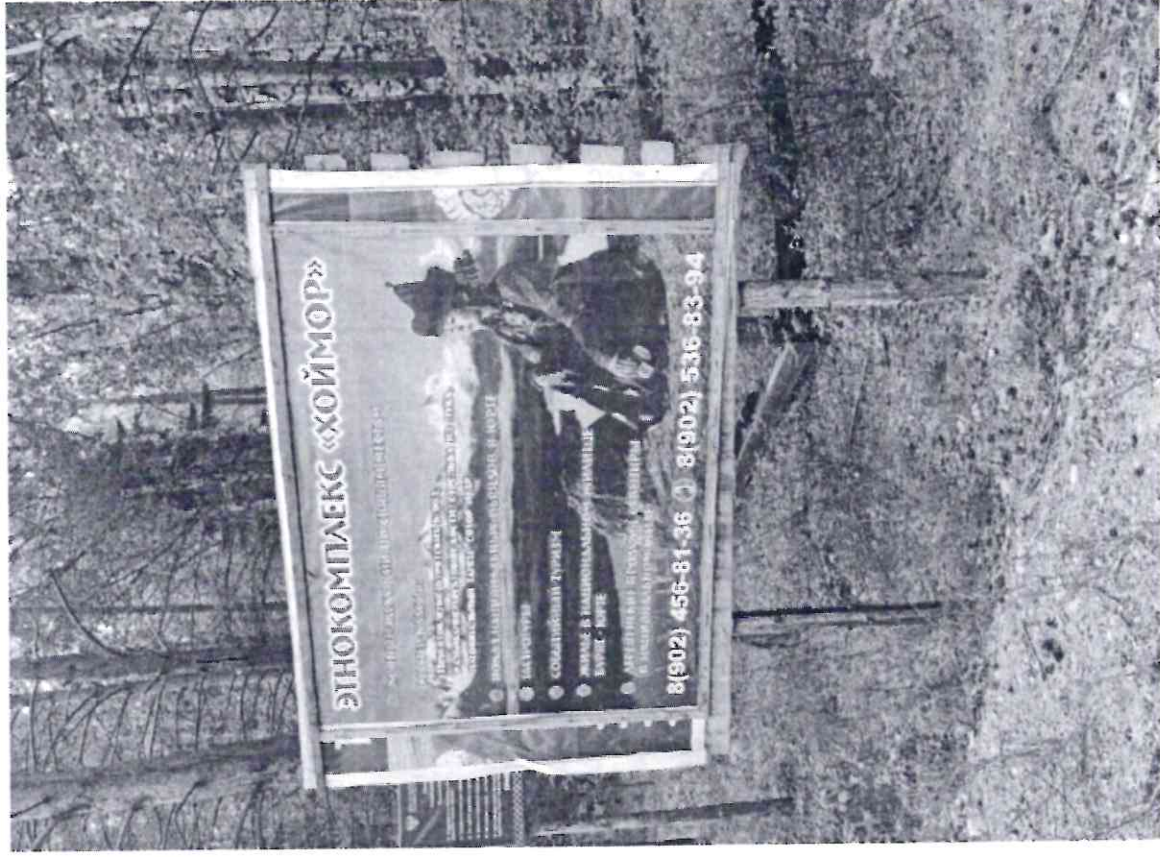

Месторасположение рекламной конструкции: РБ, Тункинский район, МО СП «Голтой», автомобильная дорога регионального значения Зактуй-Аршан, координаты 51.893247, 102.452928 (слева)

## Рекламная конструкция №26

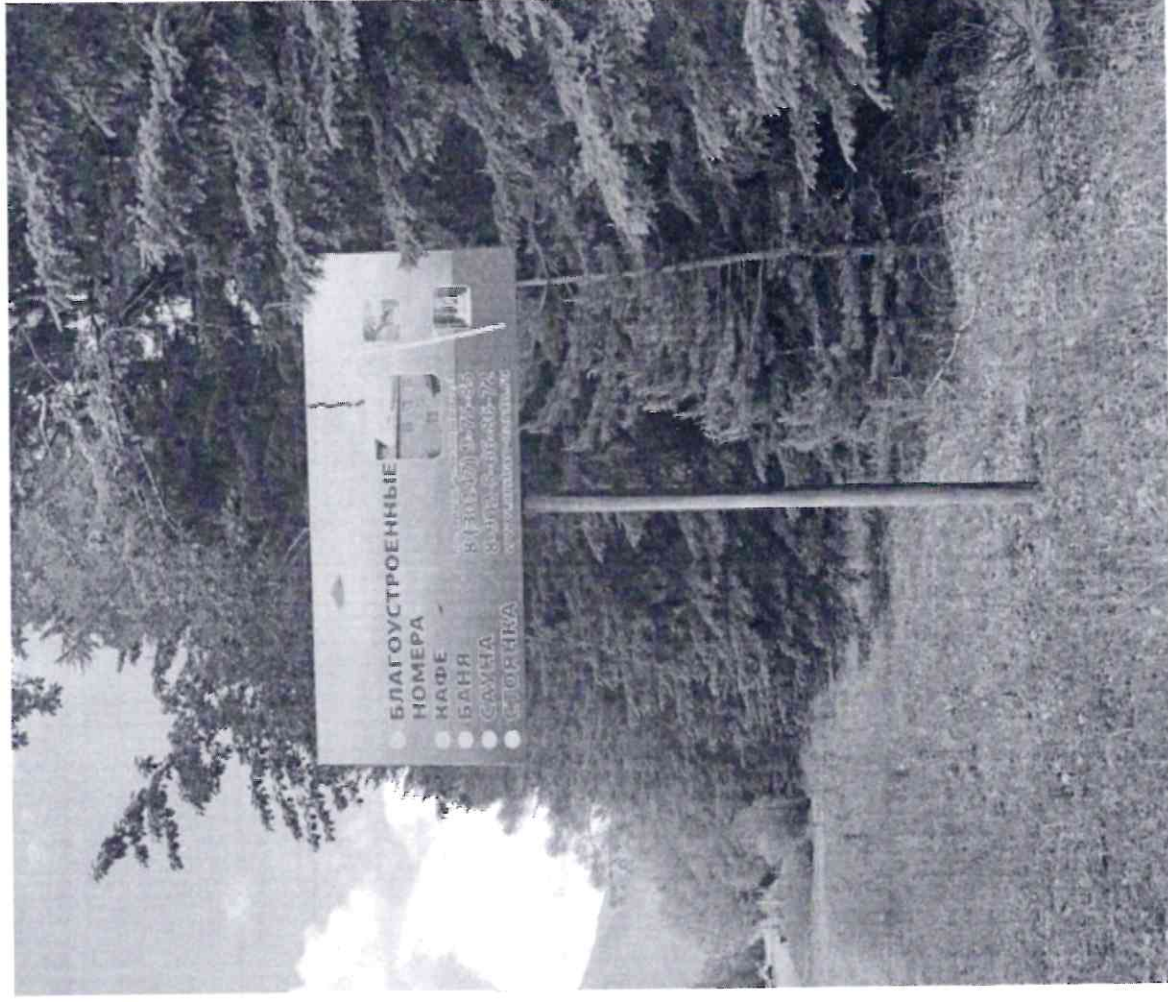

Месторасположение рекламной конструкции: РБ, Тункинский район, МО СП «Голтой», автомобильная дорога регионального значения Зактуй-Аршан, координаты 51.868686, 102.470556 (справа)

## Рекламная конструкция №27

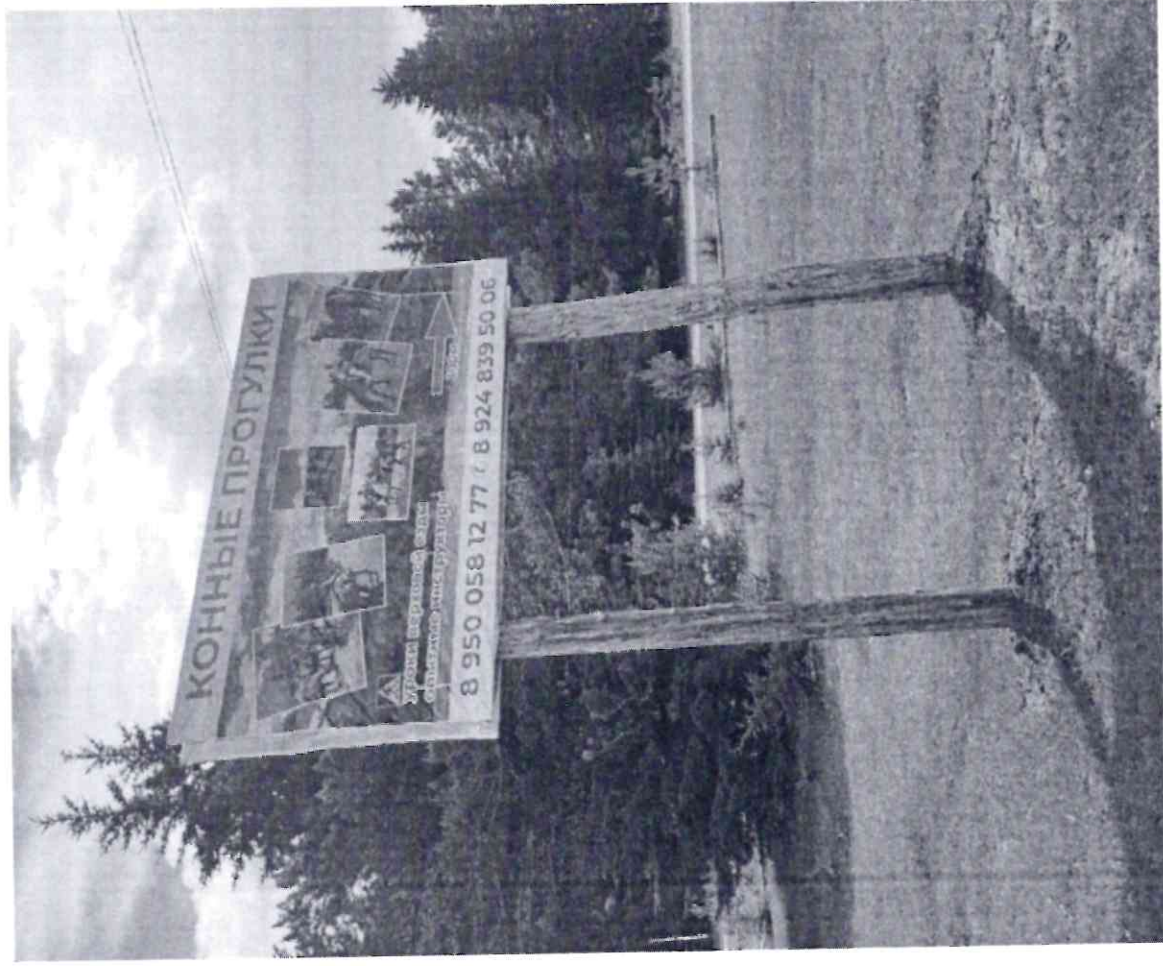

Месторасположение рекламной конструкции: РБ, Тункинский район, МО СП «Толгой», автомобильная дорога регионального значения Закгүй-Аршан, координаты 51.868686, 102.470556 (слева)

## Рекламная конструкция №28



Месторасположение рекламной конструкции: РБ,

Тункинский район, МО СП «Толгой», автомобильная дорога регионального значения Зактуй-Аршан, координаты 51.865800, 102.477336  
(справа)

## Рекламная конструкция №29

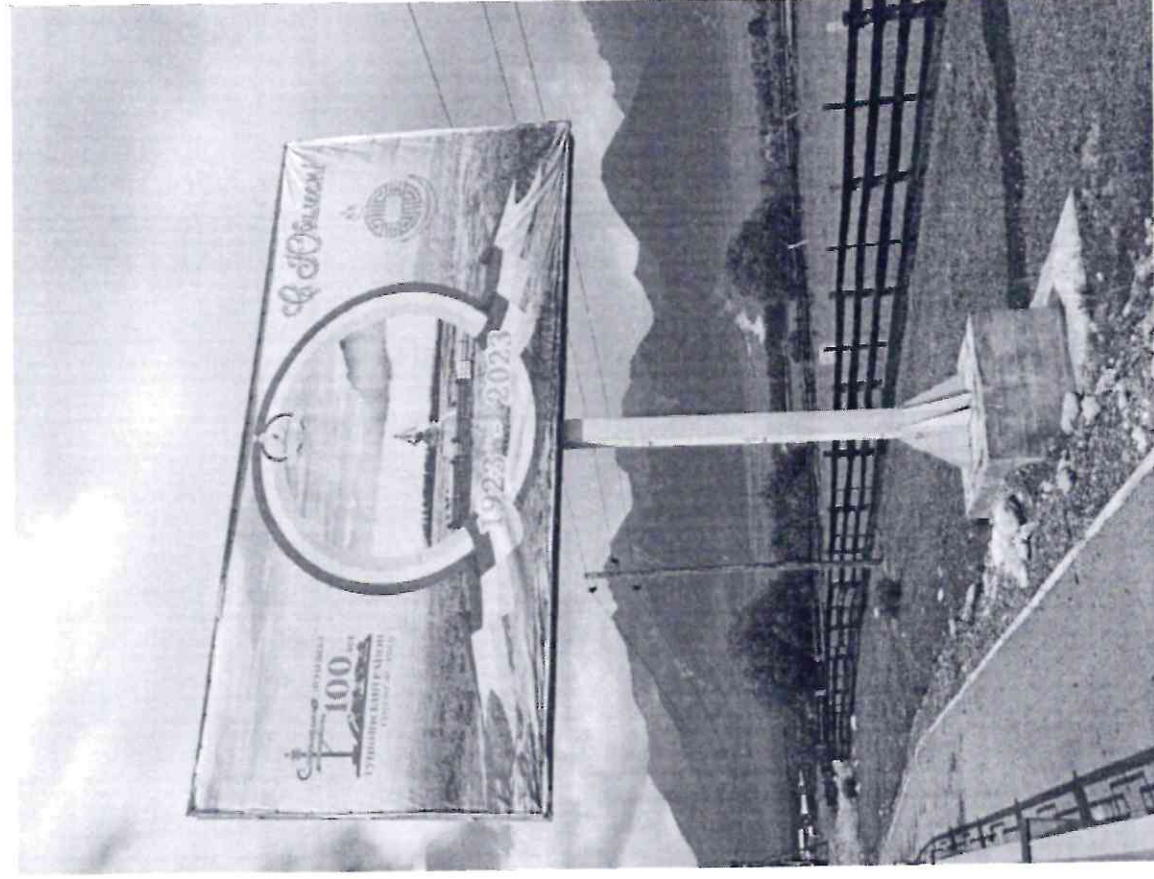

Месторасположение рекламной конструкции: РБ, Тункинский район, МО СП «Голтой», автомобильная дорога регионального значения Закуй-Аршан, координаты 51.847933, 102.490672 (справа)

## Рекламная конструкция №30



Месторасположение рекламной конструкции: РБ, Тункинский район, МО СП «Голтой», автомобильная дорога регионального значения Зактуй-Аршан, координаты 51.843442, 102.491892 (слева)



## Рекламная конструкция №31

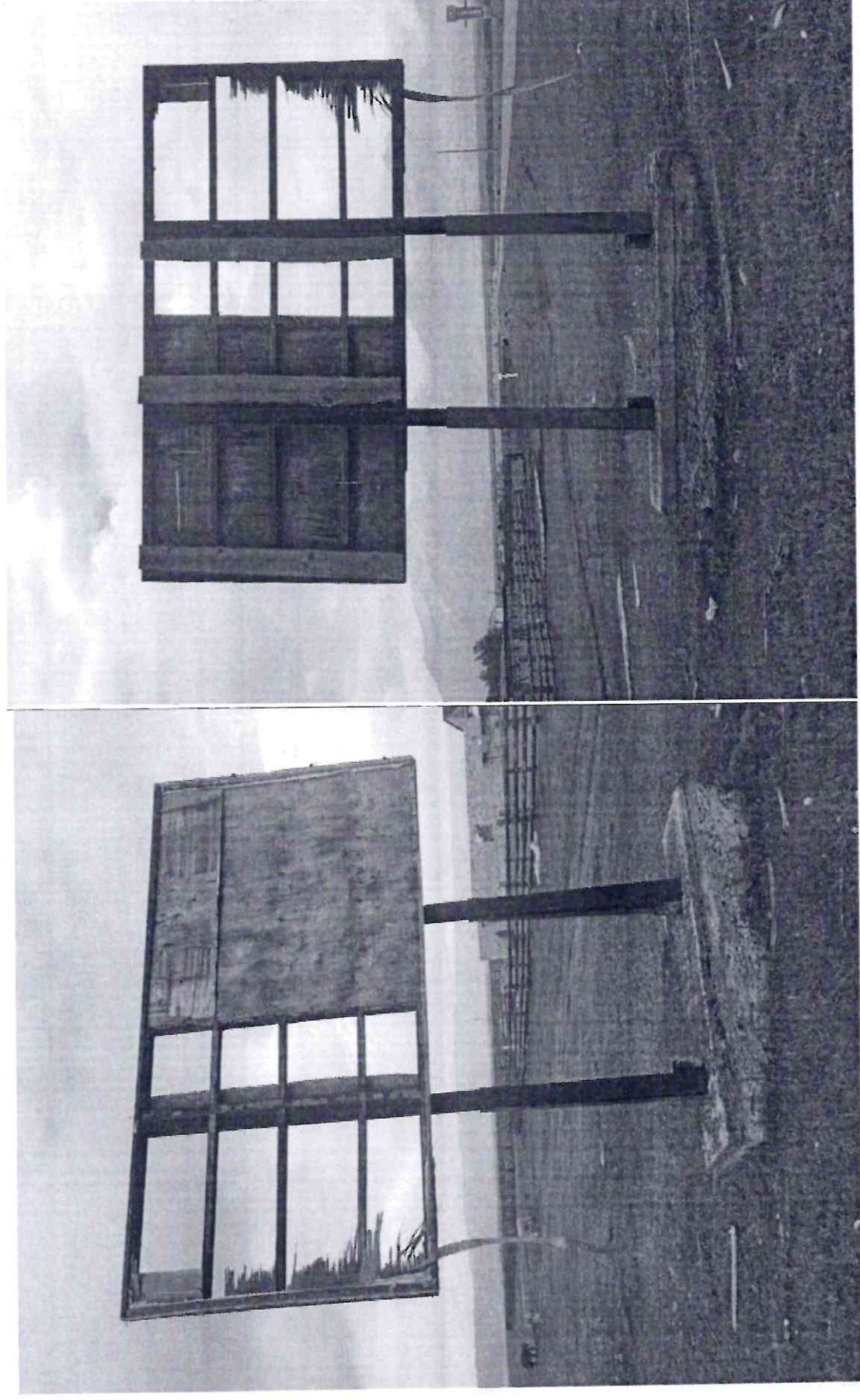

Месторасположение рекламной конструкции: РБ, Тункинский район, МО СП «Галбай», автомобильная дорога регионального значения Заклуй-Аршан, координаты 51.785908, 102.546467 (слева)

**Фотоматериалы – рекламная конструкция № 32**

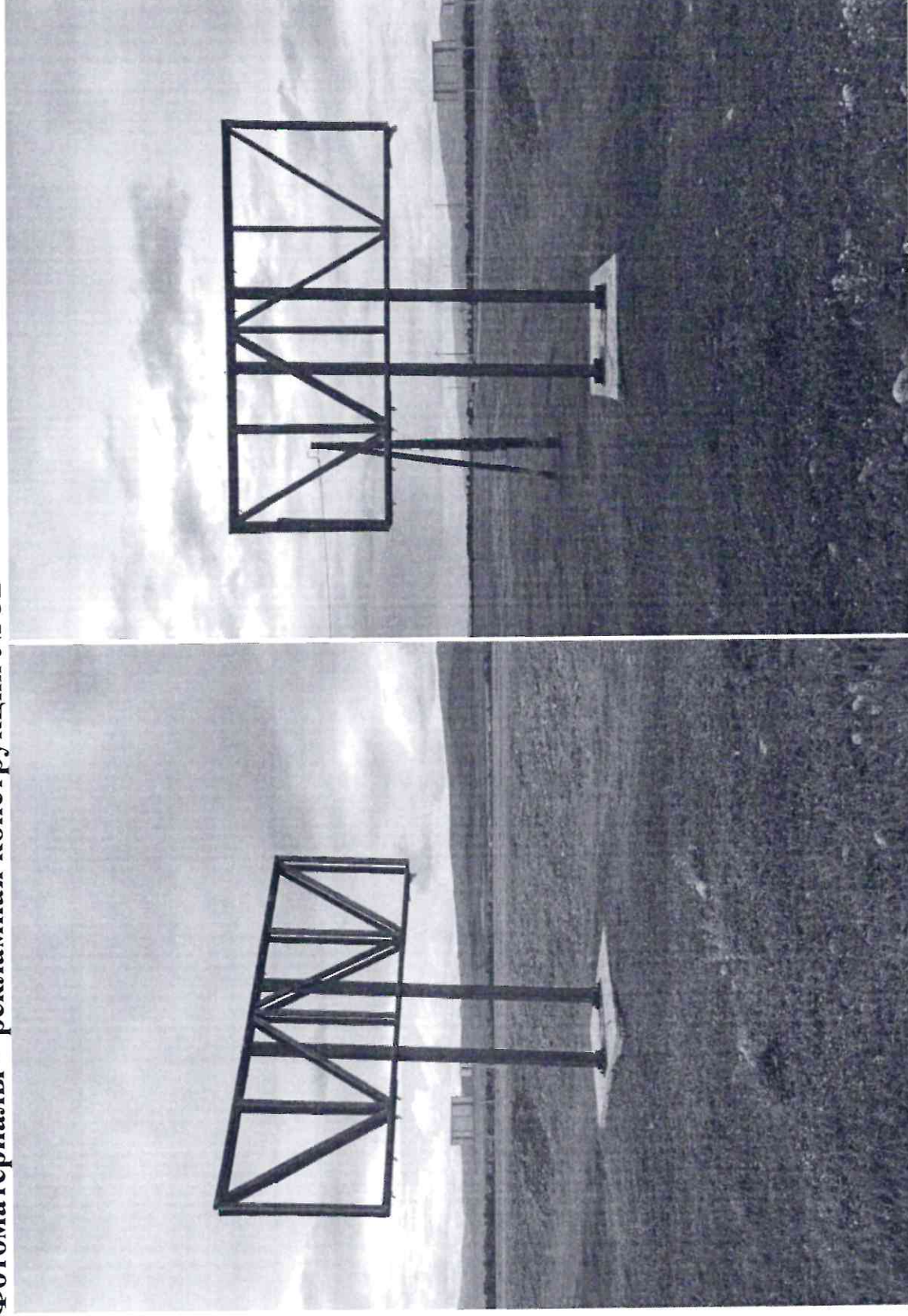

Месторасположение рекламной конструкции: РБ, Тункинский район, МО СП «Жемчуг», автомобильная дорога местного значения подъезд от федеральной автомобильной дороги Кулгук-Монды к источнику «Жемчуг», км 0+010(справа)

## Рекламная конструкция №33

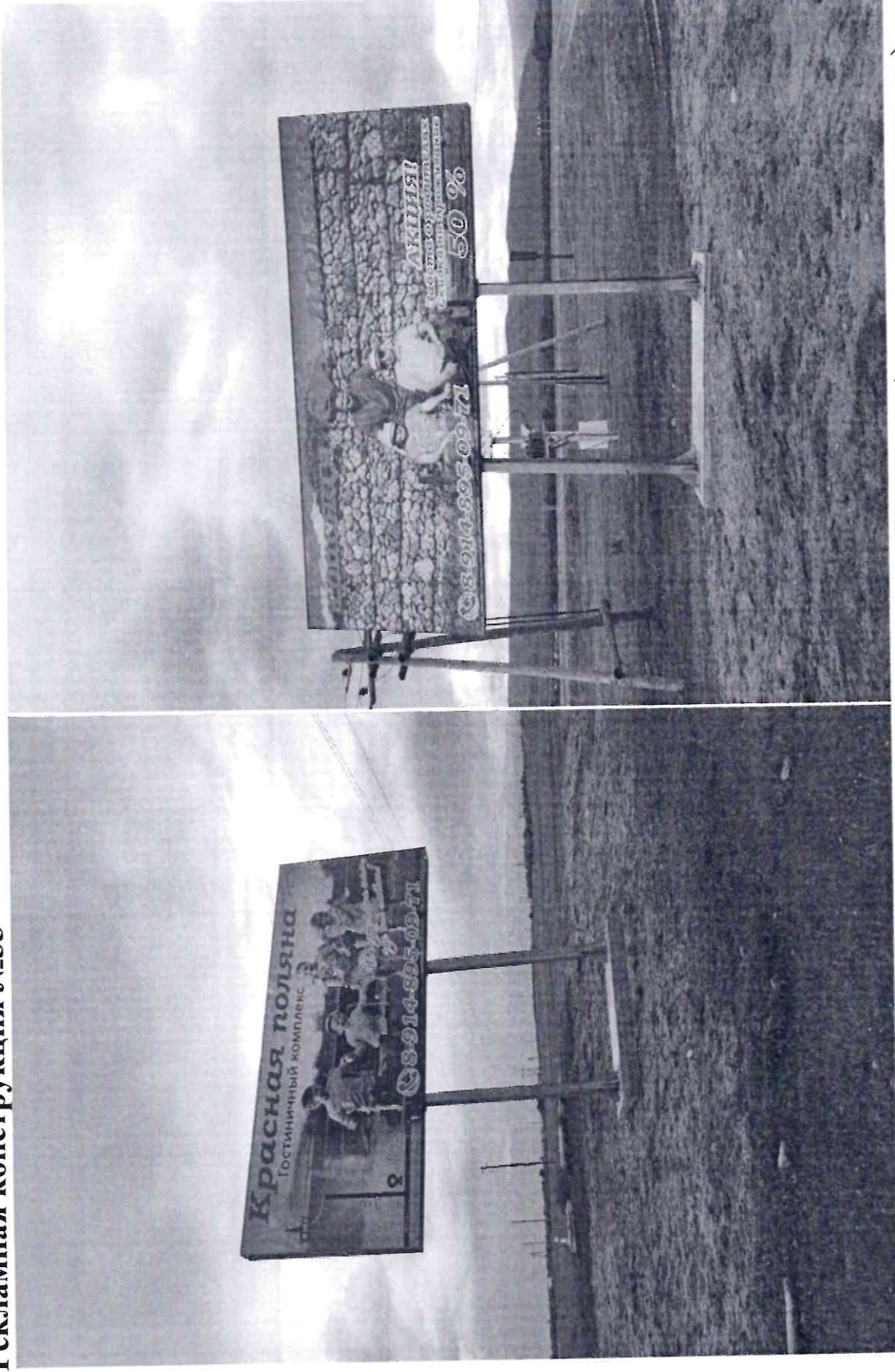

Фотография Сторона А (по ходу движения) Фотография Сторона Б (против хода движения)

Месторасположение рекламной конструкции: РБ, Тункинский район, МО СП «Жемчуг», автомобильная дорога местного значения подъезд от федеральной автомобильной дороги Кулдук-Монды к источнику «Жемчуг», км 0+020(справа)

## Рекламная конструкция №34



Фотография Сторона А (по ходу движения) Фотография Сторона Б (против хода движения)

Месторасположение рекламной конструкции: РБ, Тункинский район, МО СП «Жемчуг», местность «Стрелка», км 86 отворот направо на курортный посёлок Аршан.

## Рекламная конструкция №35

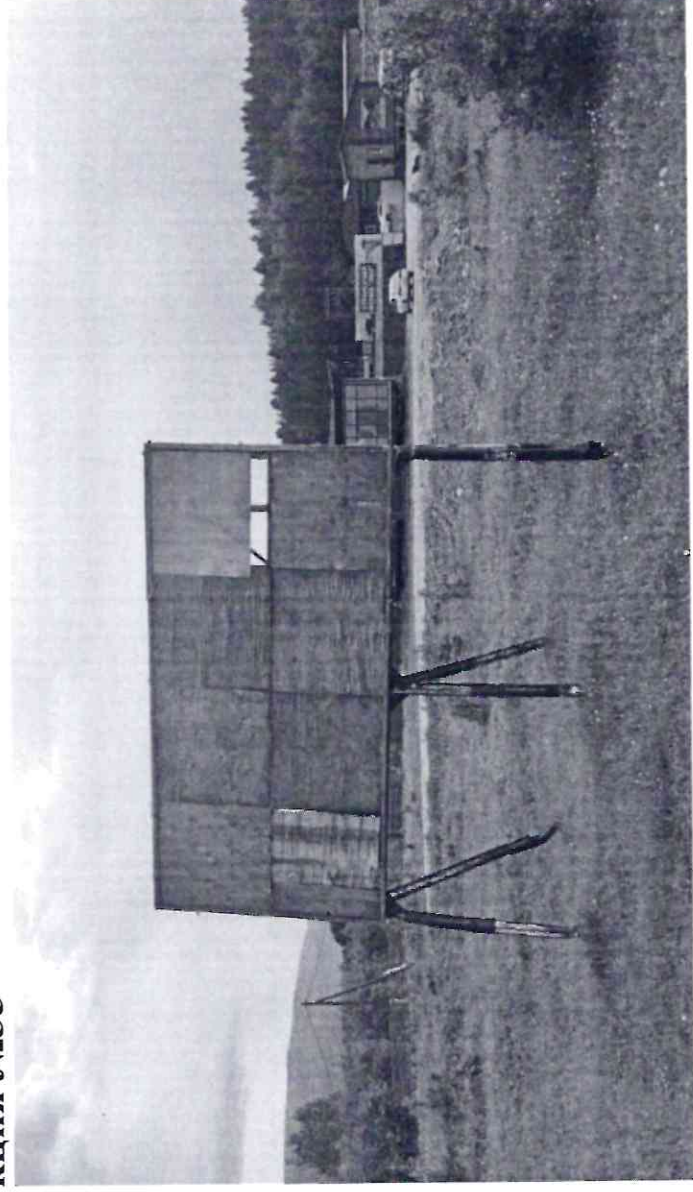

Месторасположение рекламной конструкции: РБ, Тункинский район, МО СП «Жемчуг», местность «Стрелка», км 86 отворот направо на курортный посёлок Аршад.

## Рекламная конструкция №36

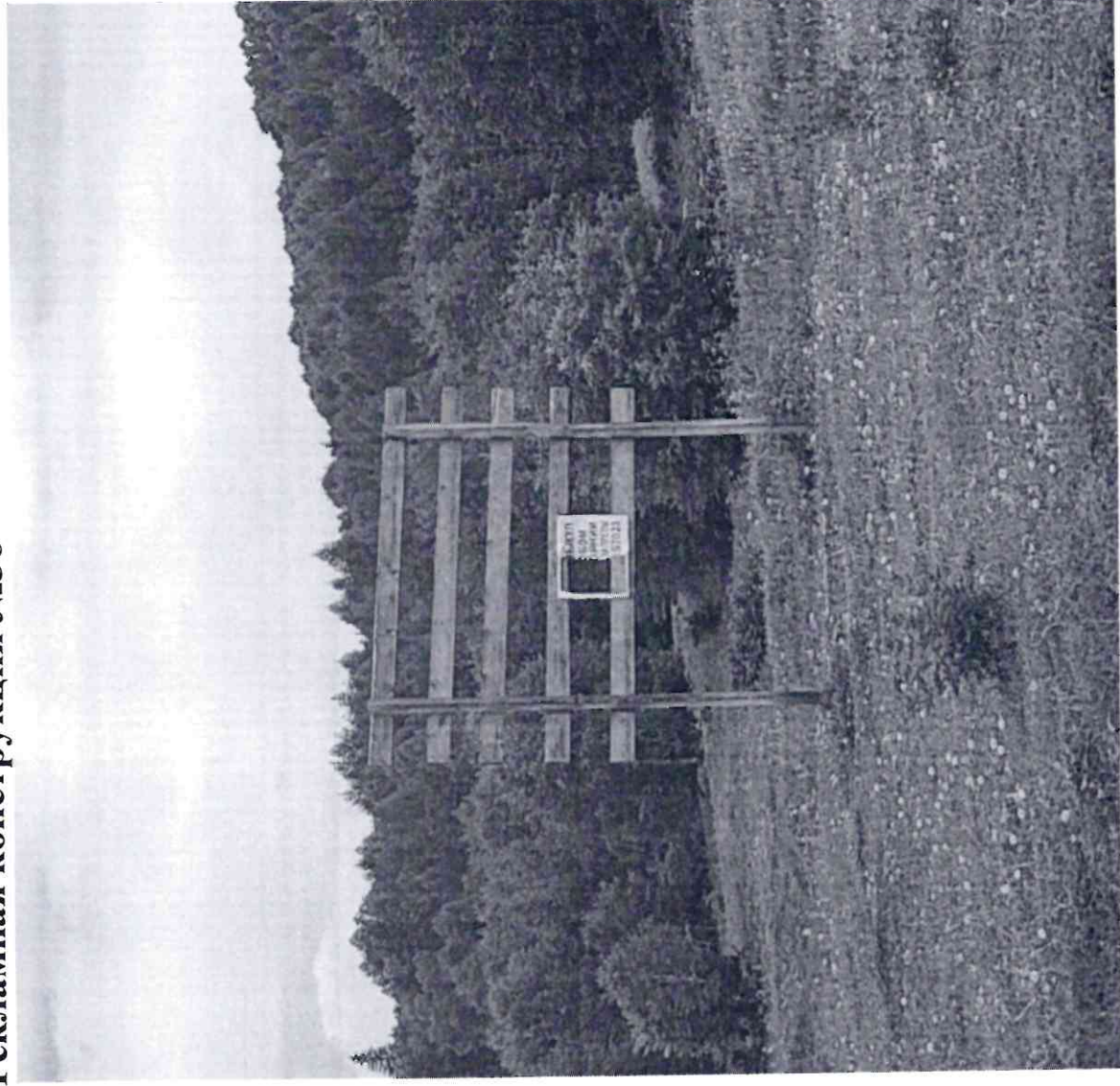

Месторасположение рекламной конструкции: РБ,

Тункинский район, автомобильная дорога федерального значения Кулгук-Монды-граница с Монголией, координаты 51.711056, 102.671069  
(справа)

## Рекламная конструкция №37



Месторасположение рекламной конструкции: РБ,  
Тункинский район, МО СП «Горы» автомобильная дорога федерального значения Култук-Монды-граница с Монголией, координаты  
51.785033, 102.995897 (слева)

## Рекламная конструкция №38



Месторасположение рекламной конструкции: РБ, Тункинский район, МО СП «Горы» автомобильная дорога федерального значения Култук-Монды-граница с Монголией, координаты 51.792444, 103.167981 (слева)



**Рекламная конструкция №39**

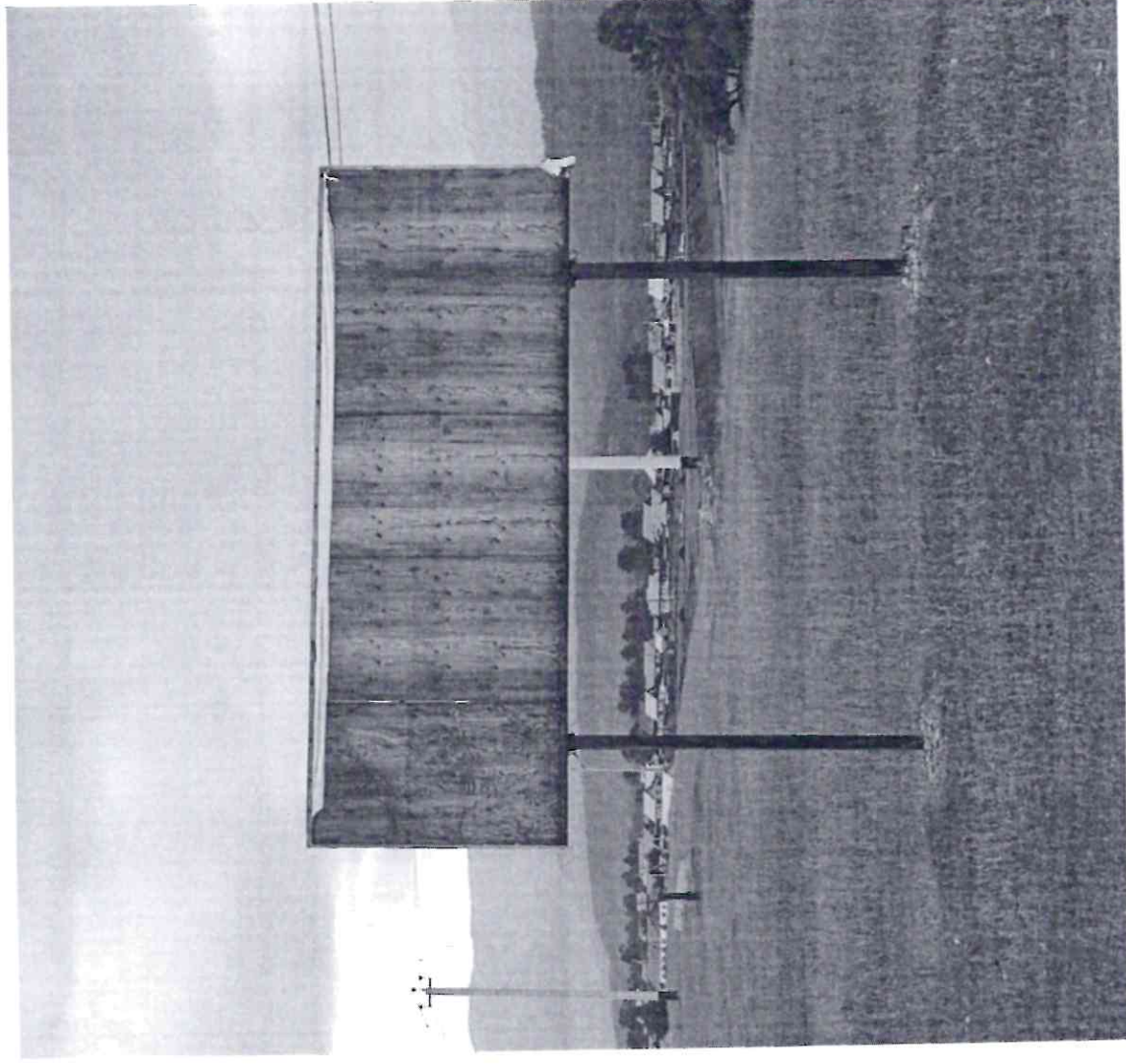

Месторасположение рекламной конструкции: РБ, Тункинский

район, МО СП «Горы» автомобильная дорога федерального значения Кулгук-Монды-граница с Монголией, координаты 51.794136,  
103.141628 (слева)

## Рекламная конструкция №40

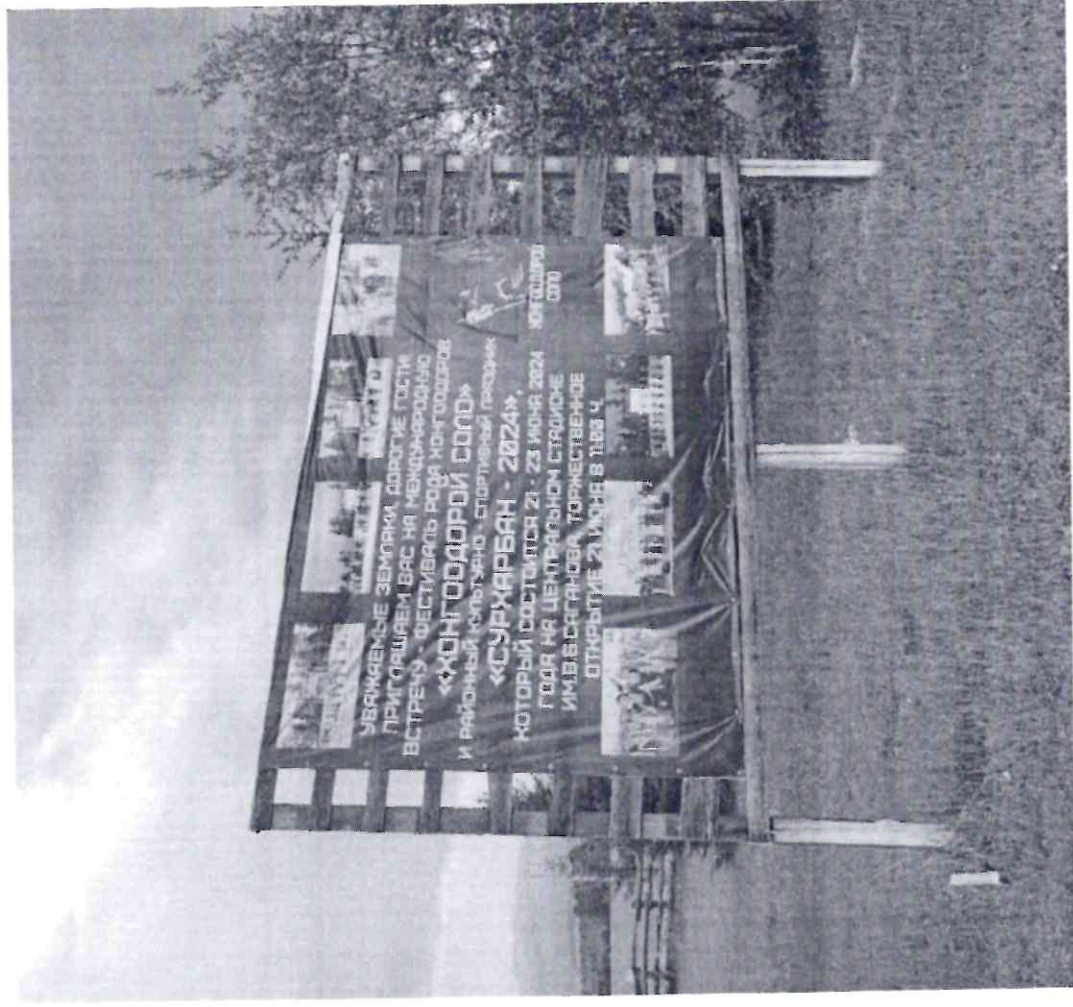

Месторасположение рекламной конструкции: РБ, Тункинский район, МО СП «Горы» автомобильная дорога федерального значения Култук-Монды-граница с Монголией, координаты 51.791650, 103.211408 (справа)

## Рекламная конструкция №41



Месторасположение рекламной конструкции: РБ, Тункинский район, МО СП «Кыренское» автомобильная дорога федерального значения Култук-Монды-граница с Монголией, координаты 51.681033, 102.169800 (справа)

## Рекламная конструкция №42



Месторасположение рекламной конструкции: РБ, Тункинский район, МО СП «Кыренское» автомобильная дорога федерального значения Кулук-Монды-граница с Монголией, координаты 51.681719, 102.147069 (справа)

## Рекламная конструкция №43



Месторасположение рекламной конструкции: РБ, Тункинский район, МО СП «Кыренское» автомобильная дорога федерального значения Култук-Монды-граница с Монголией, координаты 51.682378, 102.147014 (справа)

## Рекламная конструкция №44

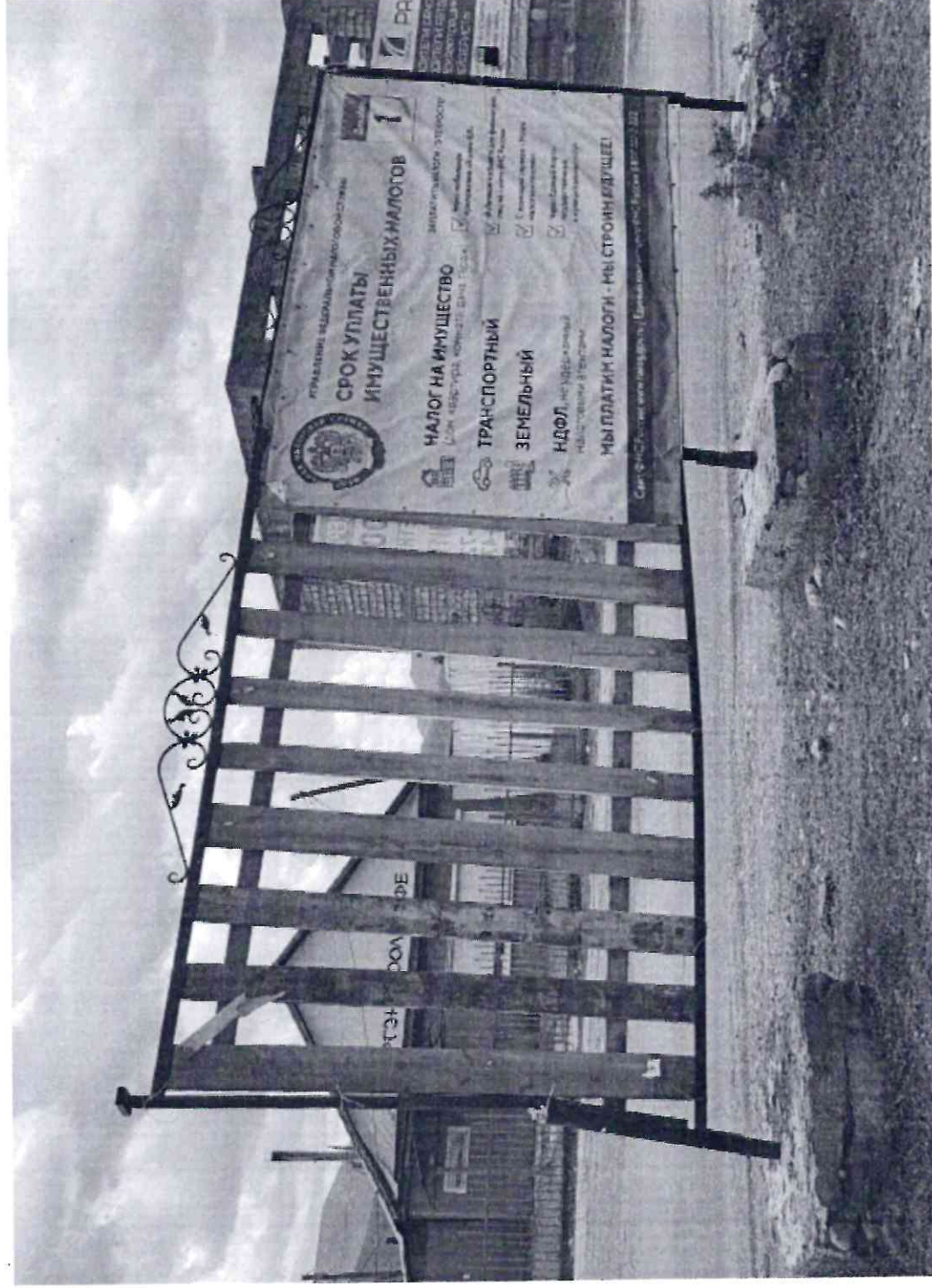

Месторасположение рекламной конструкции: РБ, Тункинский район, МО СП «Кыренское» автомобильная дорога федерального значения Кулдук-Монды-граница с Монголией, координаты 51.682372, 102.130944 (слева)

## Рекламная конструкция №45



Месторасположение рекламной конструкции: РБ, Тункинский район, МО СП «Хужирь» автомобильная дорога федерального значения Култук-Монды-граница с Монголией, координаты 51.679317, 102.120244 (слева)

## Рекламная конструкция №46



Месторасположение рекламной конструкции: РБ,  
Тункинский район, МО СП «Туран» автомобильная дорога федерального значения Култук-Монды-граница с Монголией, координаты  
51.638797, 101.696397 (справа)



## Рекламная конструкция №47



Месторасположение рекламной конструкции: РБ, Тункинский район,  
МО СП «Туран» автомобильная дорога Култук-Монды-граница с Монголией, координаты 51.638303, 101.694039  
(справа)

**Рекламная конструкция №48**



Месторасположение рекламной конструкции: РБ,

Тункинский район, МО СП «Туран» автомобильная дорога федерального значения Култук-Монды-Граница с Монголией, координаты 51.637311, 101.684375 (справа)