



671010, с. Кырен, ул. Ленина 107, тел. 41-5-61, факс 41-9-67, e-mail: tunka-rs@mail.ru

**СОВЕТ ДЕПУТАТОВ МУНИЦИПАЛЬНОГО ОБРАЗОВАНИЯ
«ТУНКИНСКИЙ РАЙОН» РЕСПУБЛИКИ БУРЯТИЯ**

Р Е Ш Е Н И Е № 24

60-ой внеочередной сессии Совета депутатов МО «Тункинский район»
6 созыва

с. Кырен

«27 » апреля 2023 года

**«Об утверждении изменений, вносимых в правила землепользования и
застройки муниципального образования сельское поселение «Зун-Мурино»
Тункинского района Республики Бурятия»**

В соответствии с частью 1 статьи 32 Градостроительного Кодекса Российской Федерации, пунктом 20 части 1, частями 3 и 4 статьи 14 Федерального закона от 06.10.2003г. №131-ФЗ «Об общих принципах организации местного самоуправления в Российской Федерации», руководствуясь пунктом 9 статьи 9 Устава муниципального образования «Тункинский район», Совет депутатов МО «Тункинский район»

РЕШИЛ:

1. Утвердить изменения, вносимые в правила землепользования и застройки муниципального образования сельское поселение «Зун-Мурино» согласно приложению к настоящему решению.

2. Решение вступает в силу после его официального опубликования.

Глава МО «Тункинский район»

Ч.Б. Маншеев

Председатель

Н.С. Далаева



ГЕОЗЕМКАДАСТР

670045, Респ. Бурятия, гор. Улан-Удэ, пр.
Автомобилистов 16, оф. 5
geozemkadastr@inbox.ru

Экз. _____

Заказчик: Администрация Тункинского района Республика Бурятия

ПРОЕКТ ВНЕСЕНИЯ ИЗМЕНЕНИЙ В ПРАВИЛА ЗЕМЛЕПОЛЬЗОВАНИЯ И ЗАСТРОЙКИ МУНИЦИПАЛЬНОГО ОБРАЗОВАНИЯ СЕЛЬСКОГО ПОСЕЛЕНИЯ «ЗУН-МУРИНО» ТУНКИНСКИЙ РАЙОН РЕСПУБЛИКИ БУРЯТИЯ

Генеральный директор

А.Н. Суранов

Улан-Удэ

2022 г.

СПИСОК ИСПОЛНИТЕЛЕЙ

№	Раздел проекта	Должность	Фамилия	Подпись
1	Градостроительный раздел	Разработчик градостроительной документации	Смирнова М.П.	
		Ведущий специалист	Гармаева В.Б.	
2	Подготовка векторной подосновы	Специалист ГИС	Фоломеева А.П.	
3	Подготовка сведений о территориальных зонах для передачи в ЕГРН	Инженер земельного кадастра	Суранов А.Н.	
		Специалист ГИС	Урозаев М.А.	

Оглавление	
Наименование	стр.
Введение	5
Глава 1. Общие положения	6
Статья 1. Основные понятия, используемые в настоящих правилах	6
Статья 2. Открытость и доступность информации о землепользовании и застройке. Участие граждан в принятии решений по вопросам землепользования и застройки.	8
Статья 3. Действие Правил по отношению к генеральному плану поселения, иным документам территориального планирования и документации по планировке территории. Внесение изменений в Правила.	9
Глава 2. Регулирование землепользования и застройки органами местного самоуправления	10
Статья 4. Общие положения	10
Статья 5. Полномочия органов и должностных лиц местного самоуправления в области землепользования и застройки	11

Статья 6. Регулирование землепользования и застройки	11
Глава 3. Положение об изменении видов разрешенного использования земельных участков и объектов капитального строительства физическими и юридическими лицами	12
Статья 7. Изменение видов разрешенного использования земельных участков и объектов капитального строительства	12
Статья 8. Порядок предоставления разрешения на отклонение от предельных параметров разрешенного строительства, реконструкции объектов капитального строительства	13
Глава 4. Подготовка документации по планировке территории	14
Статья 9. Общие положения о планировке территории	14
Статья 10. Подготовка документации по планировке территории	14
Глава 5. Проведение публичных слушаний или публичных обсуждений по вопросам землепользования и застройки	14
Статья 11. Порядок проведения публичных слушаний по вопросам землепользования и застройки на территории муниципального образования	14
Глава 6. Положение о внесении изменений в Правила землепользования и застройки	15
Статья 12. Порядок внесения изменений в Правила землепользования и застройки	15
Глава 7. Положение о регулировании иных вопросов землепользования и застройки	17
Глава 8. Градостроительные регламенты	17
Статья 13. Структура градостроительных регламентов в части видов разрешенного использования земельных участков и объектов капитального строительства, предельных размеров земельных участков и предельных параметров разрешенного строительства, реконструкции объектов капитального строительства	17
Статья 14. Общие требования к видам разрешенного использования земельных участков и объектов капитального строительства на территории земельных участков и объектов капитального строительства	18
Статья 15. Вспомогательные виды разрешенного использования земельных участков и объектов капитального строительства	19
Статья 16. Минимальная площадь земельного участка	20
Статья 17. Минимальные отступы зданий, строений, сооружений от границ земельных участков	20
Статья 18. Максимальные выступы за красную линию частей зданий, строений, сооружений	21
Статья 19. Максимальная высота зданий, строений, сооружений	21

Статья 20. Минимальная доля озелененной территории земельных участков	22
Статья 21. Минимальное количество машино-мест для хранения индивидуального автотранспорта на территории земельных участков	24
Статья 22. Минимальное количество мест на погрузочно-разгрузочных площадках на территории земельных участков	25
Статья 23. Порядок применения градостроительных регламентов	26
Статья 24. Виды разрешенного использования земельных участков и объектов капитального строительства	27
Статья 25. Виды территориальных зон, выделенных на карте градостроительно-зонирования территории поселения. Градостроительные регламенты	28
Статья 26. Виды разрешенного использования земельных участков и объектов капитального строительства в различных территориальных зонах	28
Статья 27. Градостроительный регламент зоны особо охраняемых природных территорий, имеющих особое природоохранное значение	46
Глава 9. Градостроительные регламенты в части ограничений использования земельных участков и объектов капитального строительства	46
Статья 28. Ограничения использования земельных участков и объектов капитального строительства на территории зон с особыми условиями использования территории в части зон охраны объектов культурного наследия	47
Статья 29. Перечень ограничений на использование территорий, описание зон и градостроительные регламенты	47
Статья 30. Ограничения использования земельных участков и объектов капитального строительства на территории зон санитарной охраны источников питьевого водоснабжения	50
Статья 31. Ограничения использования земельных участков и объектов капитального строительства на территории водоохраных зон	53
Статья 32. Ограничения использования земельных участков и объектов капитального строительства на территории зоны охраны стационарных пунктов наблюдений за состоянием окружающей среды, ее загрязнением	53
Статья 33. Ограничения использования земельных участков и объектов капитального строительства на территории санитарных, защитных и санитарно-защитных зон	54
Глава 10. Заключительные положения	55
Статья 34. Ответственность за нарушение настоящих Правил	55
Статья 35. Вступление в силу настоящих Правил	55
Приложение	

Введение

Правила землепользования и застройки Муниципального образования сельского поселения «Зун-Мурино» (далее – «Правила») являются муниципальным правовым актом, принятым в соответствии с Градостроительным кодексом Российской Федерации, Земельным кодексом Российской Федерации, Федеральным законом № 131-ФЗ «Об общих принципах организации местного самоуправления в Российской Федерации», иными законами и нормативными правовыми актами Российской Федерации, законами и иными нормативными правовыми актами Республики Бурятия, Уставом муниципального образования сельского поселения «Зун-Мурино», Генеральным планом МО СП «Зун-Мурино», утвержденным Решением Совета депутатов муниципального образования сельского поселения «Зун-Мурино» № 9 от 20.12.2012 года, а также с учетом положений иных актов и документов, определяющих основные направления социально-экономического и градостроительного развития муниципального образования, охраны его культурного наследия, окружающей среды и рационального использования природных ресурсов.

Правила устанавливают территориальные зоны, градостроительные регламенты, порядок применения настоящих «Правил» и внесения изменений наряду с действующим законодательством, муниципальными правовыми актами органов местного самоуправления.

В состав сельского поселения «Зун-Мурино» входит два населенных пункта поселок Зун-Мурино и улус Шанай. Населенные пункты располагаются в границах особо охраняемой природной территории федерального значения Национального парка «Тункинский».

Согласно частям 5 и 5.1 статьи 30 Градостроительного кодекса на карте градостроительного зонирования отображаются границы населенных пунктов, входящих в состав поселения, городского округа, границы зон с особыми условиями использования территорий, границы территорий объектов культурного наследия, границы территорий исторических поселений федерального значения, границы территорий исторических поселений регионального значения, устанавливаются территории, в границах которых предусматривается осуществление комплексного развития территории.

На картах градостроительного зонирования проекта ПЗЗ приведены планируемые границы населенных пунктов сельского поселения «Зун-Мурино». Сведения о существующих границах населенных пунктов сельского поселения «Зун-Мурино» в едином государственном реестре недвижимости отсутствуют.

Перечень земельных участков, входящих в границы населенных пунктов п. Зун-Мурино и у. Шанай с указанием их принадлежности к территориальной зоне правил землепользования и застройки СП «Зун-Мурино», к функциональным зонам документов территориального планирования (генерального плана) СП «Зун-Мурино», а также к функциональным зонам Национального парка «Тункинский» указан в приложении*.

**В приложении указаны земельные участки с уточненными границами. В перечень не включены земельные участки границы, которых не установлены (площадь декларированная) в соответствии с требованиями земельного законодательства. Территориальная зона данных земельных участков будет установлена после проведения кадастровых работ по уточнению их местоположения.*

Глава 1. Общие положения

Статья 1. Основные понятия, используемые в настоящих правилах

В Правилах землепользования и застройки в муниципальном образовании сельское поселение «Зун-Мурино» (далее - Правила) используются следующие основные понятия:

земельный участок - часть поверхности земли (в том числе поверхностный почвенный слой), границы, которой описаны и удостоверены в установленном законодательством порядке. Земельный участок относится к объектам недвижимости. Земельный участок может быть делимым и неделимым;

разрешенное использование земельных участков и иных объектов недвижимости - использование недвижимости в соответствии с градостроительным регламентом, ограничениями на использование недвижимости, установленными в соответствии с законодательством Российской Федерации, а также сервитутами;

виды разрешенного использования земельных участков и объектов капитального строительства - виды деятельности, объекты, осуществлять и размещать которые на земельных участках разрешено в силу поименования их в составе регламентов использования территорий применительно к соответствующим территориальным зонам при условии обязательного соблюдения требований, установленных действующим законодательством, Правилами, иными нормативно-правовыми актами, нормативно-техническими документами. Виды разрешенного использования земельных участков и объектов капитального строительства включают в себя основные виды разрешенного использования, условно разрешенные виды использования, вспомогательные виды разрешенного использования;

вспомогательные виды разрешенного использования земельных участков и объектов капитального строительства - виды деятельности, объекты, осуществлять и размещать которые на земельных участках разрешено в силу перечисления этих видов деятельности и объектов в составе регламентов использования территорий применительно к соответствующим территориальным зонам, при этом такие виды деятельности, объекты допустимы только в качестве дополнительных по отношению к основным видам разрешенного использования земельных участков и объектов капитального строительства и условно разрешенным видам разрешенного использования земельных участков и объектов капитального строительства и осуществляются только совместно с ними;

условно разрешенные виды использования - виды деятельности, объекты капитального строительства, осуществлять и размещать которые на земельных участках разрешено в силу перечисления этих видов деятельности и объектов в составе регламентов использования территорий применительно к соответствующим территориальным зонам при условии получения разрешения в порядке, определенном статьей 39 Градостроительного кодекса Российской Федерации и обязательного соблюдения требований технических регламентов;

основные виды разрешенного использования земельных участков и объектов капитального строительства - виды деятельности и объекты, осуществлять и размещать которые на земельных участках разрешено в силу перечисления этих видов деятельности и объектов в составе регламентов использования территорий применительно к соответствующим терри-

ториальным зонам при том, что выбор таких видов деятельности и объектов осуществляется правообладателями земельных участков и объектов капитального строительства самостоятельно (без дополнительных разрешений и согласований) при условии соблюдения требований технических регламентов. Право указанного выбора без получения дополнительных разрешений и согласований не распространяется на органы государственной власти, органы местного самоуправления, государственные и муниципальные учреждения, государственные и муниципальные унитарные предприятия;

минимальные площадь и размеры земельных участков - показатели наименьшей площади и линейных размеров земельных участков, включаемые в состав градостроительных регламентов применительно к соответствующим территориальным зонам, которые выделяются на карте правового зонирования;

собственники земельных участков - лица, обладающие правами собственности земельных участков;

градостроительная деятельность – деятельность по развитию территорий поселения, осуществляемая в виде территориального планирования, градостроительного зонирования, планировки территорий, архитектурно-строительного проектирования, строительства, капитального ремонта, реконструкции, сноса объектов капитального строительства, эксплуатации зданий, сооружений, комплексного развития территорий и их благоустройства;

градостроительный регламент – устанавливаемые в пределах границ соответствующей территориальной зоны виды разрешенного использования земельных участков, равно как всего, что находится над и под поверхностью земельных участков и используется в процессе их застройки и последующей эксплуатации объектов капитального строительства, предельные (минимальные и (или) максимальные) размеры земельных участков и предельные параметры разрешенного строительства, реконструкции объектов капитального строительства, ограничения использования земельных участков и объектов капитального строительства, а также применительно к территориям, в границах которых предусматривается осуществление деятельности по комплексному развитию территории, расчетные показатели минимально допустимого уровня обеспеченности соответствующей территории объектами коммунальной, транспортной, социальной инфраструктур и расчетные показатели максимально допустимого уровня территориальной доступности указанных объектов для населения;

красные линии - линии, которые обозначают границы территорий общего пользования и подлежат установлению, изменению или отмене в документации по планировке территории;

территории общего пользования - территории, которыми беспрепятственно пользуется неограниченный круг лиц (в том числе площади, улицы, проезды, набережные, береговые полосы водных объектов общего пользования, скверы, бульвары);

территориальное планирование - планирование развития территорий, в том числе для установления функциональных зон, определения планируемого размещения объектов федерального значения, объектов регионального значения, объектов местного значения;

территориальные зоны - зоны, для которых в правилах землепользования и застройки определены границы и установлены градостроительные регламенты;

зоны с особыми условиями использования территорий - охранные, санитарно-защитные зоны, зоны охраны объектов культурного наследия (памятников истории и культуры) народов Российской Федерации (далее - объекты культурного наследия), защитные зоны объектов культурного наследия, водоохранные зоны, зоны затопления, подтопления, зоны санитарной охраны источников питьевого и хозяйственно-бытового водоснабжения, зоны охраняемых объектов, приаэродромная территория, иные зоны, устанавливаемые в соответствии с законодательством Российской Федерации;

особо охраняемые природные территории - участки земли, водной поверхности и воздушного пространства над ними, где располагаются природные комплексы и объекты, которые имеют особое природоохранное, научное, культурное, эстетическое, рекреационное и оздоровительное значение, которые изъяты решениями органов государственной власти полностью или частично из хозяйственного использования и для которых установлен режим особой охраны.

водоохранная зона - территория, примыкающая к акваториям рек, озер, водохранилищ и других поверхностных водных объектов, применительно к которой установлен специальный режим хозяйственной и иной деятельности для предотвращения загрязнения, заиления и истощения водных объектов, сохранения среды обитания объектов животного и растительного мира;

правила землепользования и застройки – документ градостроительного зонирования, который утверждается нормативным правовым актом представительного органа и в котором устанавливаются территориальные зоны, градостроительные регламенты, порядок применения такого документа и порядок внесения в него изменений;

строительство - создание зданий, строений, сооружений (в том числе на месте сносимых объектов капитального строительства);

разрешение на строительство - представляет собой документ, который подтверждает соответствие проектной документации требованиям, установленным градостроительным регламентом, проектом планировки территории и проектом межевания территории, при осуществлении строительства, реконструкции объекта капитального строительства, не являющегося линейным объектом или требованиям, установленным проектом планировки территории и проектом межевания территории, при осуществлении строительства, реконструкции линейного объекта, требованиям, установленным проектом планировки территории, в случае выдачи разрешения на строительство линейного объекта, для размещения которого не требуется образование земельного участка, а также допустимость размещения объекта

капитального строительства на земельном участке в соответствии с разрешенным использованием такого земельного участка и ограничениями, установленными в соответствии с земельным и иным законодательством Российской Федерации. Разрешение на строительство дает застройщику право осуществлять строительство, реконструкцию объекта капитального строительства, за исключением случаев, предусмотренных Градостроительным Кодексом РФ.

объект капитального строительства - здание, строение, сооружение, объекты, строительство которых не завершено (далее - объекты незавершенного строительства), за исключением некапитальных строений, сооружений и неотделимых улучшений земельного участка (замощение, покрытие и другие);

реконструкция объектов капитального строительства (за исключением линейных объектов) - изменение параметров объекта капитального строительства, его частей (высоты, количества этажей, площади, объема), в том числе надстройка, перестройка, расширение объекта капитального строительства, а также замена и (или) восстановление несущих строительных конструкций объекта капитального строительства, за исключением замены отдельных элементов таких конструкций на аналогичные или иные улучшающие показатели таких конструкций элементы и (или) восстановления указанных элементов;

машино-место - предназначенная исключительно для размещения транспортного средства индивидуально-определенная часть здания или сооружения, которая не ограничена либо частично ограничена строительной или иной ограждающей конструкцией и границы которой описаны в установленном законодательством о государственном кадастровом учете порядке;

сервитут - право ограниченного пользования чужим объектом недвижимого имущества для нужд, которые не могут быть обеспечены без установления сервитута.

Статья 2. Открытость и доступность информации о землепользовании и застройке. Участие граждан в принятии решений по вопросам землепользования и застройки.

1. Настоящие Правила, включая все входящие в их состав картографические и иные документы, являются открытыми для всех физических и юридических, а также должностных лиц, органов власти и управления, а также органов, осуществляющих контроль за соблюдением градостроительного законодательства органами местного самоуправления.

Органы местного самоуправления поселения обеспечивают возможность ознакомления с Правилами путем:

- публикации (обнародования) настоящих Правил в порядке, установленном для официального опубликования (обнародования) муниципальных правовых актов, иной официальной информации;

- создания возможности для ознакомления с настоящими Правилами в полном комплекте входящих в них текстовых и картографических материалов в администрации муниципального образования.

2. Настоящие Правила, иные документы и материалы, подготавливаемые в процессе градостроительной деятельности, в соответствии с Градостроительным кодексом Российской Федерации размещаются в информационной системе обеспечения градостроительной деятельности муниципального района, в Федеральной государственной информационной системе территориального планирования

Физические и юридические лица имеют право участвовать в принятии решений по вопросам землепользования и застройки в соответствии с законодательством.

В соответствии с Указом Президента Российской Федерации от 9 января 2011 г. № 26 муниципальное образование Тункинский район отнесено к перечню приграничных территорий, на которых иностранные граждане, лица без гражданства и иностранные юридические лица не могут обладать на праве собственности земельными участками.

Статья 3. Действие Правил по отношению к генеральному плану поселения, иным документам территориального планирования и документации по планировке территории. Внесение изменений в Правила.

1. Принятие генерального плана поселения, внесение изменений в генеральный план поселения (его корректировка), утверждение документов территориального планирования Российской Федерации, субъекта Российской Федерации применительно к территории поселения, схемы территориального планирования муниципального района, внесение изменений в такие документы, изменения в ранее утвержденную Главой района документацию по планировке территории, утверждение Главой района документации по планировке территории, а также утверждение и изменение иной документации по планировке территории не влечет автоматического изменения настоящих Правил.

Настоящие Правила могут быть изменены в установленном порядке с учетом документов территориального планирования, документации по планировке территории, внесения изменений в такие документы, такую документацию.

2. После введения в действие настоящих Правил уполномоченные органы местного самоуправления по представлению заключения Комиссии по землепользованию и застройке вправе принимать решения:

- о подготовке предложений о подготовке, внесении изменений в генеральный план поселения с учетом настоящих Правил;

- о приведении в соответствие с настоящими Правилами ранее утвержденной и нереализованной документации по планировке территории, в том числе в части установленных настоящими Правилами регламентов использования территорий;

- о подготовке документации по планировке территории, которая после утверждения в установленном порядке может использоваться как основание для подготовки предложений о внесении изменений в настоящие Правила в части уточнения, изменения границ территориальных зон, состава территориальных зон, списков разрешенного использования земельных участков и объектов капитального строительства, состава и значений показателей предель-

ных размеров земельных участков и предельных параметров разрешенного строительства к соответствующим территориальным зонам.

3. Внесение изменений в настоящие Правила производится в порядке и по основаниям, предусмотренным статьями 31 – 33 Градостроительного кодекса Российской Федерации.

Публичные слушания по внесению изменений в настоящие Правила проводятся в соответствии с главой 5 настоящих Правил.

4. Если внесение изменений в настоящие Правила обусловлено вступившими в законную силу судебными актами, которыми признан факт противоречия положений настоящих Правил Конституции Российской Федерации, федеральным конституционным законам, федеральным законам, Уставу субъекта Российской Федерации, законам субъекта Российской Федерации, Уставу муниципального образования, публичные слушания по внесению соответствующих изменений в настоящие Правила и проверка проекта изменений настоящих Правил на соответствие техническим регламентам не проводятся. Настоящее положение распространяется на все части Правил, включая входящие в их состав картографические и иные документы.

5. Настоящие Правила действуют в части, не противоречащей правовым актам, имеющим большую юридическую силу.

Глава 2. Регулирование землепользования и застройки

органами местного самоуправления

Статья 4. Общие положения

Населенные пункты могут быть включены в состав особо охраняемых природных территорий без изъятия расположенных на их территориях земельных участков и иной недвижимости у правообладателей, если это не противоречит режиму особой охраны соответствующей категории особо охраняемых природных территорий. В случае зонирования особо охраняемой природной территории населенные пункты включаются в состав функциональных зон, режим которых допускает осуществление хозяйственной деятельности.

Оборот земельных участков на территории населенного пункта, включенного в состав особо охраняемой природной территории федерального или регионального значения, не ограничивается. Такие земельные участки могут находиться по основаниям, предусмотренным законом, в собственности Российской Федерации, субъектов Российской Федерации, муниципальной собственности, собственности граждан или юридических лиц либо относиться к земельным участкам, государственная собственность на которые не разграничена.

Предоставление земельных участков, находящихся в государственной или муниципальной собственности, осуществляется в соответствии с земельным законодательством.

Земельные участки, расположенные в границах населенного пункта в составе особо охраняемых природных территорий федерального значения, не относящиеся в силу прямого указания федерального закона к федеральной собственности, региональной собственности или муниципальной собственности, являются земельными участками, государственная собственность на которые не разграничена, представление таких земельных участков осуществляют уполномоченные органы, предусмотренные статьей 3.3 Федерального закона от 25.11.2001г. № 137-ФЗ «О введении в действие земельного кодекса Российской Федерации».

Земли особо охраняемых природных территорий, полностью расположенные на территории населенного пункта, или частично сохраняются в собственности Российской Федерации и в отношении них действуют ограничения оборотоспособности земельных участков, установленные статьей 27 Земельного кодекса РФ.

Статья 5. Полномочия органов и должностных лиц местного самоуправления в области землепользования и застройки

Органы местного самоуправления осуществляют регулирование землепользования и застройки на территории муниципального образования сельского поселения «Зун-Мурино» в соответствии с федеральными законами, законами Республики Бурятия, муниципальными нормативными правовыми актами муниципального образования «Тункинский район», с учетом положений о национальном парке «Тункинский», утвержденного приказом Министерства природных ресурсов и экологии РФ от 12 мая 2017 г. N 229.

По вопросам землепользования и застройки создается Комиссия по вопросам градостроительной деятельности (далее – Комиссия), состав и порядок деятельности которой утверждается постановлением Главы муниципального образования «Тункинский район».

Статья 6. Регулирование землепользования и застройки

1. Застройка земельных участков, реконструкция объектов капитального строительства осуществляются в соответствии с установленными настоящими Правилами градостроительными регламентами. Земельные участки или объекты капитального строительства, виды разрешенного использования, предельные размеры и предельные параметры которых не соответствуют градостроительному регламенту, могут использоваться без установления срока приведения их в соответствие с градостроительным регламентом, за исключением случаев, если использование таких земельных участков и объектов капитального строительства

опасно для жизни или здоровья человека, для окружающей среды, объектов культурного наследия.

2. Реконструкция указанных в пункте 1 настоящей статьи объектов капитального строительства может осуществляться только путем приведения таких объектов в соответствие с установленным градостроительным регламентом или путем уменьшения их несоответствия предельным параметрам разрешенного строительства, реконструкции. Изменение видов разрешенного использования указанных в пункте 1 земельных участков и объектов капитального строительства может осуществляться путем приведения их в соответствие с видами разрешенного использования земельных участков и объектов капитального строительства, установленными градостроительным регламентом.

3. В случае если использование не соответствующих градостроительному регламенту земельных участков и объектов капитального строительства продолжается и опасно для жизни или здоровья человека, для окружающей среды, объектов культурного наследия, в соответствии с действующим законодательством может быть наложен запрет на использование таких земельных участков и объектов капитального строительства.

4. Образование земельных участков под объектами капитального строительства, возведенными до дня вступления в силу настоящих Правил, права на которые зарегистрированы в установленном законом порядке и виды разрешенного использования которых не соответствуют градостроительному регламенту территориальной зоны, осуществляется с учетом фактического использования образуемых земельных участков.

5. Образование земельных участков в целях предоставления земельных участков в соответствии с пунктом «д» части 1 статьи 1 Закона Республики Бурятия от 16.10.2002 № 115-III «О бесплатном предоставлении в собственность земельных участков, находящихся в государственной и муниципальной собственности» осуществляется в соответствии с их фактическим использованием. Предельный максимальный размер образуемых земельных участков – 1000 кв.м.

6. При строительстве объектов капитального строительства с объектом вспомогательного назначения, необходимого для его функционирования, требуется их размещение в пределах границ данного земельного участка.

7. Размещение антенно-мачтовых сооружений связи осуществляется с учетом минимального расстояния до границ земельных участков, занимаемых индивидуальными жилыми домами, многоквартирными жилыми домами, объектами дошкольного, начального и среднего общего образования, земельных участков для ведения садоводства и огородничества, которое устанавливается в размере высоты антенно-мачтового сооружения.

Глава 3. Положение об изменении видов разрешенного использования земельных участков и объектов капитального строительства физическими и юридическими лицами

Статья 7. Изменение видов разрешенного использования земельных участков и объектов капитального строительства

1. Изменение одного вида разрешенного использования земельных участков и объектов капитального строительства на другой вид такого использования осуществляется в соответствии с градостроительным регламентом при условии соблюдения требований технических регламентов.

2. Основные и вспомогательные виды разрешенного использования земельных участков и объектов капитального строительства, установленные градостроительным регламен-

том, правообладателями земельных участков и объектов капитального строительства, за исключением органов государственной власти, органов местного самоуправления, государственных и муниципальных учреждений и унитарных предприятий, выбираются самостоятельно без дополнительных разрешений и согласования.

3. Решение о предоставлении разрешения на условно разрешенный вид использования или об отказе в предоставлении такого разрешения принимается Главой МО «Тункинский район» на основании заключения о результатах публичных слушаний и рекомендаций Комиссии.

4. Решение об изменении видов разрешенного использования земельных участков, правообладателями которых являются органы государственной власти, органы местного самоуправления, государственные и муниципальные учреждения, государственные и муниципальные унитарные предприятия, принимается уполномоченным органом Администрации МО «Тункинский район» в соответствии с требованиями градостроительного и земельного законодательства.

Решение об изменении видов разрешенного использования объектов капитального строительства принимается уполномоченным органом Администрации МО «Тункинский район» в соответствии с требованиями градостроительного и земельного законодательства в порядке, предусмотренном постановлением Администрации МО «Тункинский район».

5. Решение об изменении видов разрешенного использования земельных участков, предоставляемых в соответствии с пунктом "д" части 1 статьи 1 Закона Республики Бурятия от 16.10.2002 N 115-III "О бесплатном предоставлении в собственность земельных участков, находящихся в государственной и муниципальной собственности", принимается уполномоченным органом в области архитектуры и градостроительства Администрации МО «Тункинский район» без учета минимального размера земельного участка, установленного градостроительным регламентом соответствующей территориальной зоны.

6. Изменение и установление видов разрешенного использования земельных участков в целях приведения в соответствие с видом разрешенного использования объектов капитального строительства, расположенных на них и возведенных до дня вступления в силу настоящих Правил, права на которые зарегистрированы в установленном законом порядке и виды разрешенного использования которых не соответствуют градостроительному регламенту территориальной зоны, осуществляется с учетом их фактического использования в соответствии с Классификатором видов разрешенного использования земельных участков, утвержденным приказом Росреестра от 10 ноября 2020 г. № П/0412.

Статья 8. Порядок предоставления разрешения на отклонение от предельных параметров разрешенного строительства, реконструкции объектов капитального строительства

1. Правообладатели земельных участков, размеры которых меньше установленных градостроительным регламентом минимальных размеров земельных участков либо конфигурация, инженерно-геологические или иные характеристики которых неблагоприятны для застройки, вправе обратиться за разрешениями на отклонение от предельных параметров разрешенного строительства, реконструкции объектов капитального строительства.

2. Правообладатели земельных участков вправе обратиться за разрешениями на отклонение от предельных параметров разрешенного строительства, реконструкции объектов капитального строительства, если такое отклонение необходимо в целях однократного изменения одного или нескольких предельных параметров разрешенного строительства, рекон-

струкции объектов капитального строительства, установленных градостроительным регламентом для конкретной территориальной зоны, не более чем на десять процентов.

3. Отклонение от предельных параметров разрешенного строительства, реконструкции объектов капитального строительства разрешается для отдельного земельного участка при соблюдении требований технических регламентов. Отклонение от предельных параметров разрешенного строительства, реконструкции объектов капитального строительства в части предельного количества этажей, предельной высоты зданий, строений, сооружений и требований к архитектурным решениям объектов капитального строительства в границах территорий исторических поселений федерального или регионального значения не допускается.

4. Заинтересованное в получении разрешения на отклонение от предельных параметров разрешенного строительства, реконструкции объектов капитального строительства лицо направляет в комиссию заявление о предоставлении такого разрешения. Заявление о предоставлении разрешения на отклонение от предельных параметров разрешенного строительства, реконструкции объектов капитального строительства может быть направлено в форме электронного документа, подписанного электронной подписью.

5. Вопрос о предоставлении такого разрешения подлежит обсуждению на публичных слушаниях в соответствии со статьей 11 настоящих Правил.

6. Решение о предоставлении разрешения на отклонение от предельных параметров разрешенного строительства, реконструкции объектов капитального строительства либо отказ в предоставлении вышеуказанного разрешения подготавливается на основании заключения по результатам публичных слушаний и рекомендаций Комиссии о предоставлении или об отказе в предоставлении разрешения.

7. Решение подлежит опубликованию в порядке, установленном для официального опубликования муниципальных правовых актов, иной официальной информации, и размещается на официальном сайте муниципального образования

8. Физическое или юридическое лицо вправе оспорить в судебном порядке разрешение на отклонение от предельных параметров разрешенного строительства, реконструкции объектов капитального строительства или об отказе в предоставлении такого разрешения.

Глава 4. Подготовка документации по планировке территории

Статья 9. Общие положения о планировке территории

1. Подготовка документации по планировке территории осуществляется в целях обеспечения устойчивого развития территории поселения, выделения элементов планировочной структуры, установления границ земельных участков, на которых расположены объекты капитального строительства, границ земельных участков, предназначенных для строительства и размещения линейных объектов, в отношении застроенных или подлежащих застройке территорий поселения.

2. При подготовке документации по планировке территории может осуществляться разработка проектов планировки территории, проектов межевания территории и градостроительных планов земельных участков.

3. Подготовка проекта планировки территории и проекта межевания территории осуществляется в соответствии с системой координат, используемой для ведения государствен-

ного кадастра недвижимости.

Статья 10. Подготовка документации по планировке территории

1. Подготовка документации по планировке территории муниципального образования сельского поселения «Зун-Мурино» осуществляется в отношении выделяемых проектом планировки территории одного или нескольких смежных элементов планировочной структуры, определенных правилами землепользования и застройки территориальных зон и (или) установленных схемой территориального планирования МО «Тункинский район», Генеральным планом муниципального образования сельского поселения «Зун-Мурино» функциональных зон, территории, в отношении которой предусматривается осуществление деятельности по ее комплексному и устойчивому развитию.

2. Порядок подготовки и утверждения документации по планировке территории, порядок внесения изменений в такую документацию, утверждается Постановлением Администрации МО «Тункинский район».

3. Состав и содержание проекта планировки территории устанавливаются Градостроительным кодексом Российской Федерации, федеральными нормативными правовыми актами, законами и иными нормативными правовыми актами Республики Бурятия. Проект планировки территории муниципального образования сельского поселения «Зун-Мурино» является основой для разработки проектов межевания территорий, за исключением случаев, установленных Градостроительным кодексом Российской Федерации.

4. Подготовка проектов межевания территорий может осуществляться в составе проекта планировки территории или в виде отдельного документа.

Глава 5. Проведение публичных слушаний или общественных обсуждений по вопросам землепользования и застройки

Статья 11. Порядок проведения общественных обсуждений по вопросам землепользования и застройки на территории муниципального образования

1. Общественные обсуждения проводятся в случаях:
 - предоставления разрешения на условно разрешенный вид использования земельного участка или объекта капитального строительства;
 - предоставления разрешения на отклонение от предельных параметров разрешенного строительства, реконструкции объектов капитального строительства;
 - подготовки документации по планировке территории;
 - подготовки проекта правил землепользования и застройки;
 - подготовки проекта изменений в Правила землепользования и застройки;
 - установления (прекращения) публичных сервитутов.

2. Общественные обсуждения по вопросам землепользования и застройки проводятся в порядке, установленном решением районного Совета депутатов, с учетом положений Градостроительного кодекса Российской Федерации.
3. Общественные обсуждения по вопросу внесения изменений в генеральный план и правила землепользования и застройки МО СП «Зун-Мурино» были организованы в соответствии с Постановлением Администрации муниципального образования «Тункинский район» от 22.02.2022 г. № 34/1 «О проведении общественных обсуждений по подготовке проектов внесения изменений в генеральные планы и правила землепользования и застройки сельских поселений Тункинского района Республики Бурятия» и проводились в период с 04.03.2022 г. по 05.04.2022 г. Заключение о результатах публичных слушаний по утверждению проекта внесения изменений в генеральный план, правила землепользования и застройки муниципального образования сельского поселения «Зун-Мурино» от 08.04.2022 г.

Глава 6. Положение о внесении изменений в Правила землепользования и застройки

Статья 12. Порядок внесения изменений в Правила землепользования и застройки

Основаниями для рассмотрения Главой МО «Тункинский район» вопроса о внесении изменений в правила землепользования и застройки являются:

1) несоответствие правил землепользования и застройки генеральному плану поселения, схеме территориального планирования МО «Тункинский район», возникшее в результате внесения в генеральный план района изменений;

2) поступление предложений об изменении границ территориальных зон, изменении градостроительных регламентов;

3) несоответствие сведений о местоположении границ зон с особыми условиями использования территорий, территорий объектов культурного наследия, отображенных на карте градостроительного зонирования, содержащемся в Едином государственном реестре недвижимости описанию местоположения границ указанных зон, территорий;

4) несоответствие установленных градостроительным регламентом ограничений использования земельных участков и объектов капитального строительства, расположенных полностью или частично в границах зон с особыми условиями использования территорий, территорий достопримечательных мест федерального, регионального и местного значения, содержащимся в Едином государственном реестре недвижимости ограничениям использования объектов недвижимости в пределах таких зон, территорий;

5) установление, изменение, прекращение существования зоны с особыми условиями использования территории, установление, изменение границ территории объекта культур-

ного наследия, территории исторического поселения федерального значения, территории исторического поселения регионального значения;

б) принятие решения о комплексном развитии территории.

Предложения о внесении изменений в Правила направляются:

1. федеральными органами исполнительной власти в случаях, если правила землепользования и застройки могут воспрепятствовать функционированию, размещению объектов капитального строительства федерального значения;

2. органами исполнительной власти Республики Бурятия в случаях, если правила землепользования и застройки могут воспрепятствовать функционированию, размещению объектов капитального строительства регионального значения;

3. органами местного самоуправления муниципального района в случаях, если правила землепользования и застройки могут воспрепятствовать функционированию, размещению объектов капитального строительства местного значения;

4. органами местного самоуправления в случаях, если необходимо совершенствовать порядок регулирования землепользования и застройки на соответствующих территории поселения, территории городского округа, межселенных территориях;

5. физическими или юридическими лицами в инициативном порядке либо в случаях, если в результате применения правил землепользования и застройки земельные участки и объекты капитального строительства не используются эффективно, причиняется вред их правообладателям, снижается стоимость земельных участков и объектов капитального строительства, не реализуются права и законные интересы граждан и их объединений;

6. уполномоченным федеральным органом исполнительной власти или юридическим лицом, созданным Российской Федерацией и обеспечивающим реализацию принятого Правительством Российской Федерации решения о комплексном развитии территории

7. высшим исполнительным органом государственной власти Республики Бурятия, органом местного самоуправления, принявшими решение о комплексном развитии территории, юридическим лицом, созданным субъектом Российской Федерации и обеспечивающим реализацию принятого субъектом Российской Федерации решения о комплексном развитии территории (далее - юридическое лицо, определенное субъектом Российской Федерации), либо лицом, с которым заключен договор о комплексном развитии территории в целях реализации решения о комплексном развитии территории.

Предложения о внесении изменений в Правила, поступившие на имя Главы, рассматриваются Комиссией. Комиссия в течение двадцати пяти дней со дня поступления предложения о внесении изменения в правила землепользования и застройки осуществляет подготовку заключения, в котором содержатся рекомендации о внесении в соответствии с поступившим предложением изменения в правила землепользования и застройки или об отклонении такого предложения с указанием причин отклонения, и направляет это заключение главе местной администрации.

Глава МО «Тункинский район» с учетом рекомендаций, содержащихся в заключении комиссии, в течение двадцати пяти дней принимает решение о подготовке проекта о внесении изменения в правила землепользования и застройки или об отклонении предложения о внесении изменения в данные правила с указанием причин отклонения и направляет копию такого решения заявителям.

Глава в случае принятия решения о внесении изменений в Правила принимает решение о проведении публичных слушаний или общественных территорий по этому вопросу в срок не позднее чем десять дней со дня принятия решения о внесении изменений в Правила.

Публичные слушания или общественные обсуждения по вопросу внесения изменений в Правила проводятся Комиссией в соответствии с порядком организации и проведения публичных слушаний или общественных обсуждений по вопросам землепользования и застройки, установленным главой 4 настоящих Правил.

Изменения в Правила утверждаются районным Советом депутатов с учетом результатов публичных слушаний или общественных обсуждений, за исключением случаев, если их проведение в соответствии с Градостроительным кодексом Российской Федерации не требуется.

Проект о внесении изменений в правила землепользования и застройки, направленный в районный Совет депутатов, подлежит рассмотрению на заседании указанного органа не позднее дня проведения заседания, следующего за ближайшим заседанием.

Глава 7. Положение о регулировании иных вопросов землепользования и застройки

1. При эксплуатации объектов капитального строительства не допускается изменение предельных параметров разрешенного строительства, реконструкции объектов капитального строительства.

2. Выдача разрешения на строительство, реконструкцию объекта капитального строительства осуществляется в соответствии со статьей 51 Градостроительного кодекса Российской Федерации.

Глава 8. Градостроительные регламенты

Статья 13. Структура градостроительных регламентов в части видов разрешенного использования земельных участков и объектов капитального строительства, предельных размеров земельных участков и предельных параметров разрешенного строительства, реконструкции объектов капитального строительства

1. Настоящими Правилами землепользования и застройки МО СП «Зун-Мурино» (далее – Правила) установлены градостроительные регламенты в части видов разрешенного

использования земельных участков и объектов капитального строительства, а также предельных размеров земельных участков и предельных параметров разрешенного строительства, реконструкции объектов капитального строительства, относящиеся ко всем территориальным зонам в целом и (или) к группам территориальных зон и к отдельным территориальным зонам.

2. Градостроительные регламенты в части предельных размеров земельных участков и предельных параметров разрешенного строительства, реконструкции объектов капитального строительства установлены в следующем составе:

1) предельные (минимальные и (или) максимальные) размеры земельных участков, в том числе их площадь;

2) минимальные отступы от границ земельных участков в целях определения мест допустимого размещения зданий, строений, сооружений, за пределами которых запрещено строительство зданий, строений, сооружений;

3) предельное количество этажей или предельную высоту зданий, строений, сооружений;

4) максимальный процент застройки в границах земельного участка, определяемый как отношение суммарной площади земельного участка, которая может быть застроена, ко всей площади земельного участка;

2. Для градостроительных регламентов всех территориальных зон минимальные размеры земельных участков не устанавливаются:

1) для видов разрешенного использования: связь, служебные гаражи, хранение автотранспорта, предоставление коммунальных услуг, а также гидротехнические сооружения;

2) в случае образования земельного участка из земельных участков, находящихся в государственной или муниципальной собственности, или земель и (или) земельных участков, государственная собственность на которые не разграничена, при условии, что на образуемом земельном участке (земельных участках) расположены здания, строения, сооружения, находящиеся в государственной, муниципальной или частной собственности, за исключением случаев раздела и выдела;

3) в случае образования земельного участка из земельных участков, находящихся в государственной или муниципальной собственности, или земель и (или) земельных участков, государственная собственность на которые не разграничена,;

4) в случае образования земельных участков, подлежащих изъятию для государственных или муниципальных нужд;

5) в случае формирования земельных участков для предоставления гражданам в соответствии с Законом Республики Бурятия от 16.10.2002 № 115-III «О бесплатном предоставле-

нии в собственность земельных участков, находящихся в государственной и муниципальной собственности».

3. Для градостроительных регламентов всех территориальных зон для видов разрешенного использования: связь, служебные гаражи, хранение автотранспорта минимальные отступы от границ земельного участка не установлены.

Для индивидуальных жилых домов в зонах застройки индивидуальными жилыми домами (Ж), сельскохозяйственного использования (СХ), возведенных до 01.01.2021 г., минимальные отступы от границы земельного участка, смежной с территорией общего пользования, не установлены.

При строительстве, реконструкции в зонах охраны объектов культурного наследия, минимальные отступы от красных линий до объекта капитального строительства применяются с учетом сохранения линии застройки объектов культурного наследия.

4. Предельная высота зданий определяется как разность отметок низшего уровня отмостки или спланированной поверхности земли, примыкающей к зданию, и низа перекрытия верхнего этажа, в том числе мансардного.

Предельное количество этажей определяется по количеству надземных этажей. При этом в число надземных этажей включаются технический этаж, мансардный, а также цокольный этаж, если верх перекрытия цокольного этажа возвышается над уровнем планировочной отметки земли не менее чем на два метра.

5. Для градостроительных регламентов всех территориальных зон при строительстве, реконструкции объектов капитального строительства минимальные параметры обеспеченности парковками (парковочными местами) определяются в соответствии с требованиями Местных нормативов градостроительного проектирования МО СП «Зун-Мурино».

Статья 14. Общие требования к видам разрешенного использования земельных участков и объектов капитального строительства на территории земельных участков и объектов капитального строительства

1. В пределах одного земельного участка, в том числе в пределах одного здания, допускается, при соблюдении действующих нормативов, размещение двух и более разрешенных видов использования (основных, условных и вспомогательных). При этом размещение в пределах участков жилой застройки объектов общественно-делового назначения, рассчитанных на прием посетителей, допускается только в случае, если они имеют обособленные входы для посетителей, подъезды и площадки для парковки автомобилей.

2. Размещение условно разрешенных видов использования на территории земельного участка может быть ограничено по объемам разрешенного строительства, реконструкции

объектов капитального строительства. Ограничение устанавливается в составе разрешения на условно разрешенный вид использования с учетом возможности обеспечения указанного вида использования системами социального (только для объектов

жилой застройки), транспортного обслуживания и инженерно-технического обеспечения;

обеспечения условий для соблюдения прав и интересов владельцев смежно-расположенных объектов недвижимости, иных физических и юридических лиц;

ограничения негативного воздействия на окружающую среду в объемах, не превышающих пределы, определенные техническими регламентами и градостроительными регламентами, установленными настоящими Правилами применительно к соответствующей территориальной зоне.

3. Суммарная доля площади земельного участка, занимаемая объектами условно разрешенных видов использования, а также относящимся к ним озеленением, машино-местами и иными необходимыми в соответствии с действующим законодательством элементами инженерно-технического обеспечения и благоустройства, не должна превышать 50 % от общей площади территории соответствующего земельного участка и соответствующей территориальной зоны.

4. Размещение объектов основных и условно разрешенных видов использования, в отношении которых устанавливаются санитарно-защитные зоны, допускается при условии не распространения границ санитарно-защитных зон за пределы границ соответствующей территориальной зоны, а для жилых, общественно-деловых зон и зон рекреационного назначения, за пределы границ земельного участка, на территории которых находятся указанные объекты.

5. Отнесение к основным или условно разрешенным видам использования земельных участков и объектов капитального строительства, не перечисленных в перечнях основных и условно разрешенных видов использования территориальных зон, осуществляется Комиссией по землепользованию и застройке МОТ «Тункинский район».

6. Земельные участки общего пользования, в том числе занятые площадями, улицами, проездами, автомобильными дорогами, набережными, садами, парками, скверами, бульварами, водными объектами, включая береговую полосу, пляжами, лесами, лесопарками и другими объектами, могут включаться в состав различных территориальных зон и не подлежат приватизации.

Статья 15. Вспомогательные виды разрешенного использования земельных участков и объектов капитального строительства

1. Для всех видов объектов с основными и условно разрешенными видами использования вспомогательные виды разрешенного использования применяются в отношении объектов, технологически связанных с объектами, имеющими основной и условно разрешенный вид использования или обеспечивающих их безопасность в соответствии с нормативно-техническими документами, в том числе:

- проезды общего пользования;
- объекты коммунального хозяйства (электро-, тепло-, газо-, водоснабжение, водоотведение, телефонизация и т.д.), необходимые для инженерного обеспечения объектов основных, условно разрешенных, а также иных вспомогательных видов использования;
- автостоянки и гаражи (в том числе открытого типа, подземные и многоэтажные) для обслуживания жителей и посетителей основных, условно разрешенных, а также иных вспомогательных видов использования;
- благоустроенные, в том числе озелененные, детские площадки, площадки для отдыха, спортивных занятий;
- площадки хозяйственные, в том числе площадки для мусоросборников;
- общественные туалеты;
- объекты торговли, общественного питания и бытового обслуживания, необходимые для обслуживания посетителей основных, условно разрешенных, а также иных вспомогательных видов использования;
- объекты временного проживания, необходимые для обслуживания посетителей основных, условно разрешенных, а также иных вспомогательных видов использования;
- иные объекты, в том числе обеспечивающие безопасность объектов основных и условно разрешенных видов использования, включая противопожарную.

2. Размещение объектов вспомогательных видов разрешенного использования разрешается при условии соответствия требованиям, перечисленным в пункте 1 настоящей статьи, соблюдения требований технических регламентов и иных требований в соответствии с действующим законодательством. На территориях зон с особыми условиями использования территории размещение объектов вспомогательных видов разрешенного использования разрешается при условии соблюдения требований режимов соответствующих зон, установленных в соответствии с федеральным законодательством.

3. Суммарная общая площадь зданий, строений, сооружений (помещений), занимаемых объектами вспомогательных видов разрешенного использования, расположенных на территории одного земельного участка, не должна превышать 30 % общей площади зданий, строений, сооружений, расположенных на территории соответствующего земельного участка, включая подземную часть.

4. Суммарная доля площади земельного участка, занимаемая объектами вспомогательных видов разрешенного использования, а также относящимся к ним озеленением, машино-местами и иными необходимыми в соответствии с действующим законодательством элементами инженерно-технического обеспечения и благоустройства, не должна превышать 25 % общей площади территории соответствующего земельного участка, если превышение не может быть обосновано требованиями настоящих Правил.

Для всех видов объектов физкультуры и спорта (включая спортивные клубы) указанный показатель не должен превышать 10 % от общей площади земельного участка.

5. Соответствие применяемого вида использования требованиям, установленными настоящими Правилами к вспомогательным видам разрешенного использования (в части его связи с объектами основных и условно разрешенных видов использования, занимаемой им общей площади территории и общей площади зданий), должно быть подтверждено в составе проектной документации уполномоченным исполнительным органом государственной власти Республики Бурятия в области государственного строительного надзора и экспертизы.

Статья 16. Минимальная площадь земельного участка

Минимальная площадь земельного участка допускается не менее суммы площади, занимаемой существующим или размещаемым на его территории объектом капитального строительства, и требуемых в соответствии с настоящими Правилами площади озелененных территорий, площади для размещения машино-мест, проездов и иных, необходимых в соответствии с настоящими Правилами и техническими регламентами вспомогательных объектов, предназначенных для его обслуживания и эксплуатации.

Статья 17. Минимальные отступы зданий, строений, сооружений от границ земельных участков

1. Общие требования к минимальным отступам зданий, строений, сооружений от границ земельных участков в целях определения мест допустимого размещения зданий, строений, сооружений, за пределами которых запрещено строительство зданий, строений, сооружений, устанавливаются для участков, расположенных во всех территориальных зонах.

2. Минимальные отступы от границ земельных участков стен зданий, строений, сооружений без окон:

- на расстоянии, обеспечивающем нормативную инсоляцию и освещенность на высоте 6 метров и более в любой точке, по границам сопряженных и отделенных территориями об-

щего пользования земельных участков или по границам территорий, на которых земельные участки не сформированы;

- в случае примыкания к территориям (земельным участкам), расположенным в границах территориальных зон, градостроительными регламентами которых не установлены виды разрешенного использования, для которых необходимо обеспечение нормативной инсоляции и освещенности, допускается минимальный отступ от границ участков, не совпадающих с красными линиями, 0 метров.

3. Минимальные отступы от границ земельных участков стен зданий, строений, сооружений с окнами:

- на расстоянии, обеспечивающем нормативную инсоляцию и освещенность на высоте 6 метров и более в любой точке, по границам сопряженных земельных участков, по границам земельных участков, отделенных территориями общего пользования, или по границам территорий, на которых земельные участки не сформированы, но не менее 10

метров;

- в случае примыкания к территориям (земельным участкам), расположенным в границах территориальных зон, градостроительными регламентами которых не установлены виды разрешенного использования, для которых необходимо обеспечение нормативной инсоляции и освещенности, допускается минимальный отступ от границ участков, не совпадающих с красными линиями, 3 метра.

4. Минимальные отступы от границ земельных участков стен зданий, строений, сооружений по границам земельных участков, совпадающим с красными линиями улиц и

проездов, при выполнении требований пунктов 2 и 3 настоящей статьи устанавливаются:

для жилых зданий с квартирами в первых этажах и учреждений образования и воспитания, выходящих на улицы – 3 метра;

для прочих зданий – 0 метров.

Статья 18. Максимальные выступы за красную линию частей зданий, строений, сооружений

Максимальные выступы за красную линию частей зданий, строений сооружений допускаются:

- в отношении балконов, эркеров, козырьков - не более 3 метров и не выше 3,5 метров от уровня земли.

- отступ застройки от красной линии улицы - 5м. В условиях сложившейся застройки территории по существующей линии застройки;
- отступ от красной линии проездов не менее 3м;
- отступ застройки от границ смежных земельных участков - 3м. 0м для объектов инженерной инфраструктуры, предназначенных для обслуживания линейных объектов, на отдельном земельном участке, с учетом соблюдения требований технических регламентов.

Статья 19. Максимальная высота зданий, строений, сооружений

1. Максимальная высота зданий, строений, сооружений в составе градостроительных регламентов настоящими Правилами установлена в метрах по вертикали относительно дневной поверхности земли. При этом дневная поверхность земли определяется как высотная отметка поверхности грунта, зафиксированная в балтийской системе координат до начала инженерных работ, при разработке документации по планировке территории с отображением отметок на Схеме вертикальной планировки и инженерной подготовкитерритории.

2. Требования в части максимальной высоты, установленные настоящими Правилами, не распространяются на антенны, вентиляционные и дымовые трубы, и ограждения, выходы на кровлю максимальной площадью 6 квадратных метров и высотой 2,5 метра.

3. Максимальная высота зданий, строений, сооружений установлена Правилами с учетом:

- генерального плана МО СП «Зун-Мурино» в границах территориальных зон;
- максимальной этажности застройки в границах территориальных зон;
- видов разрешенного использования, и составляет не более 30 метров.

Статья 20. Минимальная доля озелененной территории земельных участков

1. К озелененной территории земельного участка относятся части участков, которые не застроены объектами капитального строительства, не заняты временными сооружениями, водоемами и акваториями, тротуарами или проездами с твердым покрытием и при этом покрыты зелеными насаждениями (древесной, кустарниковой и травянистой растительностью), доступными для всех пользователей объектов, расположенных на земельном участке.

2. Озелененная территория земельного участка может быть оборудована:

- площадками для отдыха взрослых, детскими площадками;
- открытыми спортивными площадками;

- площадками для выгула собак;
- грунтовыми пешеходными дорожками;
- другими подобными объектами.

Площадь, занимаемая объектами, которыми может быть оборудована озелененная территория земельного участка, не должна превышать 50% площади озелененной территории.

Нормируемые спортивные и иные площадки, которыми может быть оборудована озелененная территория земельного участка, могут располагаться на эксплуатируемой кровле стилобатов или иных застроенных частях земельного участка, но в размере не более 15% требуемой площади озелененной территории земельного участка.

Минимально допустимая площадь озелененной территории земельных участков на территории всех зон, приведена в таблице 1.

Минимально допустимая площадь озелененной территории земельных участков

Таблица 1

№ п /	Вид использования	Минимальная площадь озелененных территорий
1	2	3
1	Многоквартирные жилые дома*	23 квадратных метра на 100 кв. метров общей площади квартир в объекте капитального строительства на участке
2	Сады, скверы, бульвары	95 % территории земельного участка при площади участка менее 1 га; 90 % - при площади от 1 до 5 га; 85 % - при площади от 5 до 20 га; 80 % - при площади свыше 20 га
3	Парки	95 % территории земельного участка при площади участка менее 1 га; 90 % - при площади от 1 до 5 га; 80 % - при площади от 5 до 20 га; 70 % - при площади свыше 20 га
4	Леса (городские леса), лесопарки	95 % территории земельного участка
5	Пляжи	10 % территории земельного участка при площади участка менее 1 га; 20 % - при площади от 1 до 5 га;

		30 % - при площади от 5 до 20 га; 40 % - при площади свыше 20 га
6	Комплексы аттракционов, луна-парков, аквапарков	0 % территории земельного участка при площади участка менее 1 га; 10 % - при площади от 1 до 5 га; 20 % - при площади от 5 до 20 га; 30 % - при площади свыше 20 га
7	Больничные учреждения, санаторно-курортные учреждения, объекты социального обеспечения, объекты для оздоровительных целей, зеленые насаждения, выполняющие специальные функции	60 % территории земельного участ- ка
8	Объекты дошкольного, начального и среднего общего образования (школы)	50 % территории земельного участка
9	Индивидуальные жилые дома, дачи, объекты среднего и высшего профессионального образования; объекты физической культуры и спорта, включая спортивные клубы; объекты ритуальной деятельности	40 % территории земельного участ- ка
10	Прочие, за исключением объектов коммунального хозяйства; объектов сельскохозяйственного использования; объектов транспорта.	15 % территории земельного участ- ка
11	Объекты коммунального хозяйства, объекты сельскохозяйственного использования, объекты транспорта, специальные парки (зоопарки, ботанические сады)	не устанавливается

* - нормативная минимальная площадь озелененной территории в квартале складывается из площади зеленых насаждений общего пользования и площадей озелененных территорий на земельных участках.

7. Требование к озеленению участков не относится к встроенным в жилые дома нежилым помещениям с общей площадью менее 200 квадратных метров.

8. При совмещении на одном участке видов использования с различными требованиями к озеленению минимальный размер озелененных территорий рассчитывается применительно к частям участка, выделяемым как земельные доли разных видов использования, пропорциональные общей площади зданий или помещений разного назначения.

9. Требования к размерам и озеленению санитарно-защитных зон следует принимать в соответствии с техническими регламентами, СанПиНами и иными действующими нормативными техническими документами, но не менее 50 % территории земельного участка.

Статья 21. Минимальное количество машино-мест для хранения индивидуального автотранспорта на территории земельных участков

Минимальное количество машино-мест для хранения индивидуального автотранспорта на территории земельных участков определяется в зависимости от вида использования земельных участков и устанавливается согласно таблице 2 для видов использования, расположенных на территории всех зон.

Минимальное количество машино-мест для хранения индивидуального автотранспорта на территории земельных участков

Таблица 2

№ п/п	Вид использования	Минимальное количество машино мест
1	2	3
1	Индивидуальные жилые дома, дачи, садоводства	1 машино-место на земельный участок
2	Объекты дошкольного, начального и среднего общего образования	1 машино-место на 5 работников
3	Объекты среднего и высшего профессионального образования	1 машино-место на 4 работника, а также 1 машино-место на 15 учащихся
4	Гостиницы иных категорий	9 машино-мест на 100 гостиничных мест
5	Объекты культуры, обслуживающей, административной, общественной, в том числе рассчитанные на прием посетителей	1 машино-место на 5 работников в максимальную смену, а также 1 машино-место на 10 единовременных посетителей при их максимальном количестве
6	Объекты физической культуры и спорта	1 машино-место на 10 единовременных посетителей (включая зрителей) при их максимальном количестве
7	Больничные, санаторно-курортные учреждения, объекты социального обеспечения	1 машино-место на 20 койко-мест, а также 1 машино-место на 5 работников
8	Объекты для оздоровительных целей (кемпинги и т.п.)	1 машино-место на 1 гостиничный номер
9	Земельные участки садов, скверов, парков, пляжей, комплексов аттракционов, луна парков, аквапарков, специальных парков	3 машино-места на 1 га территории земельного участка
10	Кладбища	10 машино-мест на 1 га территории земельного участка

11	Аэродромы и аэропорты, вокзалы (автомобильные, речные, морские, железнодорожные)	1 машино-место на 10 пассажиров, прибывающих в час пик
----	--	--

2. Для видов использования, не указанных в таблице 2, минимальное количество машино-мест для хранения индивидуального транспорта на территории земельных участков определяется по аналогии с видами использования, указанными в таблице 2.

3. В случае совмещения на земельном участке двух и более видов использования минимальное количество машино-мест для хранения индивидуального транспорта определяется на основе долей каждого из видов использования в общей площади земельного участка.

4. Машино-места для хранения индивидуального автотранспорта, необходимые в соответствии с настоящими Правилами, могут быть организованы в виде:

- капитальных гаражей-стоянок (наземных и подземных, отдельно стоящих, а также встроенных и пристроенных);

- открытых охраняемых и неохраняемых стоянок.

5. Машино-места для хранения индивидуального автотранспорта, необходимые в соответствии с настоящими Правилами, размещаются на земельном участке или на иных земельных участках (стоянках-спутниках), расположенных в пределах квартала и предназначенных для размещения гаражей и автостоянок. За пределами земельного участка может быть размещено не более 50 % необходимых машино-мест. Участки стоянок-спутников, допустимые для размещения машино-мест в соответствии с требованиями настоящей статьи и обоснованные при разработке документации по планировке территории, должны располагаться:

- для жилых домов – в пределах пешеходной доступности не более 500 метров;

- для жилых домов, возводимых в рамках программ развития застроенных территорий в пределах пешеходной доступности не более 1500 метров;

- для прочих – на примыкающих земельных участках.

Размещение за пределами земельного участка основного объекта части машино-мест должно быть обосновано в документации по планировке территории наличием необходимого количества машино-мест или территории для их размещения в границах квартала.

6. Площади машино-мест для хранения индивидуального автотранспорта определяются из расчета не менее 25 квадратных метров на автомобиль (с учетом проездов); при примыкании участков для стоянки к проезжей части улиц и проездов и продольном расположении автомобилей – не менее 18 квадратных метров на автомобиль (без учета проездов).

Статья 22. Минимальное количество мест на погрузочно-разгрузочных площад-

ках на территории земельных участков

1. К погрузочно-разгрузочным площадкам относятся части территории земельных участков, предназначенные для проведения работ по погрузке и выгрузке грузов, доставляемых для объектов, расположенных на территории земельных участков.
2. Площадь мест на погрузочно-разгрузочных площадках определяется из расчета 90 квадратных метров на одно место.
3. Минимальное количество мест на погрузочно-разгрузочных площадках на территории земельных участков определяется из расчета:
 - одно место для объектов общей площадью от 100 квадратных метров до 1500 квадратных метров и плюс одно место на каждые дополнительные 1500 квадратных метров общей площади объектов – для объектов торговли, объектов общественного питания, промышленных объектов, для предприятий по первичной переработке, расфасовке сельскохозяйственной продукции и техническому обслуживанию сельхозпроизводства (ремонт, складирование);
 - одно место для объектов общей площадью от 100 квадратных метров до 1250 квадратных метров и плюс одно место на каждые дополнительные 1250 квадратных метров общей площади объектов – для складских объектов.

Статья 23. Порядок применения градостроительных регламентов

1. Градостроительным регламентом определяется правовой режим земельных участков, а также всего, что находится над и под поверхностью земельных участков и используется в процессе их застройки и последующей эксплуатации объектов капитального строительства.
2. Градостроительные регламенты устанавливаются с учетом:
 - фактического использования земельных участков и объектов капитального строительства в границах территориальной зоны;
 - возможности сочетания в пределах одной территориальной зоны различных видов существующего и планируемого использования земельных участков и объектов капитального строительства;
 - функциональных зон и характеристик их планируемого развития, определенных Генеральным планом муниципального образования поселения;
 - видов территориальных зон;
 - требований охраны объектов культурного наследия, а также особо охраняемых природных территорий, иных природных объектов.
3. Действие градостроительного регламента распространяется на все земельные участки и объекты капитального строительства, расположенные в пределах границ территориальной зоны.
4. Действие градостроительного регламента не распространяется на земельные участки:
 - в границах территорий памятников и ансамблей, включенных в единый государственный реестр объектов культурного наследия (памятников истории и культуры) народов РФ, а также в границах территорий памятников или ансамблей, которые являются вновь выявленными объектами культурного наследия и решения о ре-

жиме содержания, параметрах реставрации, консервации, воссоздания, ремонта и приспособления которых принимаются в порядке, установленном законодательством РФ об охране объектов культурного наследия;

- в границах территорий общего пользования (площадей, улиц проездов, скверов, пляжей, автомобильных дорог, набережных, закрытых водоемов, бульваров и других подобных территорий);
- занятые линейными объектами;
- предоставленные для добычи полезных ископаемых.

5. Использование земельных участков, которые действие градостроительных регламентов не распространяется, определяется уполномоченными федеральными органами исполнительной власти, уполномоченными органами исполнительной власти субъекта РФ или уполномоченными органами местного самоуправления муниципального образования поселения в соответствии с федеральными законами.

6. Земельные участки или объекты капитального строительства, виды разрешенного использования, предельные (минимальные и (или) максимальные) размеры и предельные параметры которых не соответствуют градостроительному регламенту, могут использоваться без установления срока приведения их в соответствие с градостроительным регламентом, за исключением случаев, если использование таких земельных участков и объектов капитального строительства опасно для жизни или здоровья человека, для окружающей среды, объектов культурного наследия.

7. Реконструкция указанных в части 6 настоящей статьи объектов капитального строительства может осуществляться только путем приведения таких объектов в соответствие с градостроительным регламентом или путем уменьшения их несоответствия предельным параметрам разрешенного строительства, реконструкции. Изменение видов разрешенного использования земельных участков и объектов капитального строительства может осуществляться путем приведения их в соответствие с видами разрешенного использования земельных участков и объектов капитального строительства, установленными градостроительным регламентом.

8. В случае если использование указанных в части 6 настоящей статьи земельных участков и объектов капитального строительства продолжается и опасно для жизни или здоровья человека, для окружающей среды, объектов культурного наследия, в соответствии с федеральными законами может быть наложен запрет на использование таких земельных участков и объектов.

Статья 24. Виды разрешенного использования земельных участков и объектов капитального строительства

1. Разрешенное использование земельных участков и объектов капитального строительства может быть следующих видов:

- основные виды разрешенного использования;
- условно разрешенные виды использования;
- вспомогательные виды разрешенного использования, допустимые только в качестве дополнительных по отношению к основным видам разрешенного использо-

вания и условно разрешенным видам использования и осуществляемые совместно с ними.

2. Применительно к каждой территориальной зоне статьей 15 установлены собственно виды разрешенного использования земельных участков и объектов капитального строительства.

Для каждого земельного участка и иного объекта недвижимости разрешенным считается такое использование, которое соответствует градостроительному регламенту.

3. Изменение одного вида разрешенного использования земельных участков и объектов капитального строительства на другой вид такого использования осуществляется в соответствии с градостроительным регламентом при условии соблюдения требований технических регламентов.

4. Основные и вспомогательные виды разрешенного использования земельных участков и объектов капитального строительства правообладателями земельных участков и объектов капитального строительства, за исключением органов государственной власти, органов местного самоуправления муниципального образования, государственных и муниципальных учреждений, государственных и муниципальных унитарных предприятий, выбираются самостоятельно без дополнительных разрешений и согласования.

5. Решения об изменении одного вида разрешенного использования земельных участков и объектов капитального строительства, расположенных на землях, на которые действие градостроительных регламентов не распространяется, на другой вид такого использования, принимаются в соответствии с федеральными законами.

Статья 25. Виды территориальных зон, выделенных на карте градостроительного зонирования территории поселения. Градостроительные регламенты

Жилая зона:

- Ж-жилая зона;

Общественно-деловая зона:

- ОД-общественно-деловая зона;

Зоны инженерной и транспортной инфраструктур:

- Т-1 - Зона автомобильного транспорта;
- И – Зона инженерной инфраструктуры;

Зоны сельскохозяйственного использования:

- СХ - Зона объектов сельскохозяйственного назначения.

Зоны рекреационного назначения:

- Р - Зона рекреационного назначения.

Зоны специального назначения:

- СН-1 - Зона кладбищ.

Статья 26. Виды разрешенного использования земельных участков и объектов капитального строительства в различных территориальных зонах

Жилая зона

Код обозначения зоны – Ж

2. Цель выделения зоны:

В жилых зонах допускается размещение отдельно стоящих, встроенных или пристроенных объектов социального и коммунально-бытового назначения, объектов здравоохранения, объектов дошкольного, начального общего и среднего общего образования, культовых зданий, стоянок автомобильного транспорта, гаражей, объектов, связанных с проживанием граждан и не оказывающих негативного воздействия на окружающую среду. В состав жилых зон могут включаться также территории, предназначенные для ведения садоводства

3. Основные и условно разрешенные виды использования земельных участков и объектов капитального строительства:

№ п/п	Наименование вида использования земельных участков и объектов капитального строительства	Код вида	Вспомогательные виды разрешенного использования
1. Основные виды разрешенного использования			
1	Для индивидуального жилищного строительства	2.1	1.3. Овощеводство 1.5. Садоводство 4.9. Обслуживание автотранспорта
2	Малоэтажная многоквартирная жилая застройка	2.1.1	
3	Для ведения личного подсобного хозяйства (приусадебный земельный участок)	2.2	
4	Блокированная жилая застройка	2.3	
5	Передвижное жилье	2.4	
6	Среднеэтажная жилая застройка	2.5	

7	Обслуживание жилой застройки	2.7
8	Хранение автотранспорта	2.7.1.
9	Коммунальное обслуживание	3.1
10	Социальное обслуживание	3.2
11	Бытовое обслуживание	3.3
12	Здравоохранение	3.4
13	Образование и просвещение	3.5
14	Объекты культурно-досуговой деятельности	3.6.1
15	Парки культуры и отдыха	3.6.2
16	Государственное управление	3.8.1
17	Амбулаторное ветеринарное обслуживание	3.10.1
18	Деловое управление	4.1
19	Рынки	4.3
20	Магазины	4.4
21	Банковская и страховая деятельность	4.5
22	Общественное питание	4.6
23	Гостиничное обслуживание	4.7
24	Развлекательные мероприятия	4.8.1
25	Служебные гаражи	4.9
26	Автомобильные мойки	4.9.1.3
27	Ремонт автомобилей	4.9.1.4
28	Обеспечение спортивно-зрелищных мероприятий	5.1.1
29	Обеспечение занятий спортом в помещениях	5.1.2
30	Площадки для занятий спортом	5.1.3
31	Оборудованные площадки для занятий спортом	5.1.4
32	Связь	6.8
33	Обслуживание перевозок пассажиров	7.2.2
34	Стоянки транспорта общего пользования	7.2.3
35	Обеспечение внутреннего правопорядка	8.3
36	Обеспечение деятельности по исполнению наказаний	8.4
37	Земельные участки (территории) общего пользования	12.0

2. Условные виды разрешенного использования		
38	Религиозное использование	3.7
39	Ветеринарное обслуживание	3.10

4. Вспомогательные виды разрешенного использования земельных участков и объектов капитального строительства определяются в соответствии со статьей 15 настоящих Правил.

5. Предельные (минимальные и (или) максимальные) размеры земельных участков, в том числе их площадь:

1) минимальная площадь земельных участков:

- для индивидуального жилищного строительства – 399;
- для ведения личного подсобного хозяйства (приусадебный земельный участок) – 399 квадратных метров;
- блокированная жилая застройка-399 квадратных метров;

В случае если размер земельного участка, на котором расположен жилой дом, в существующей застройке ниже утвержденных минимальных размеров, то для данного земельного участка этот размер считается минимальным. Данное положение распространяется на земельные участки, предоставляемые в соответствии со статьей 39.20 Земельного Кодекса РФ.

Для размещения объектов иных видов разрешенного использования – в соответствии со статьей 16 настоящих Правил.

2) максимальная площадь земельных участков:

- для индивидуального жилищного строительства -2500 квадратных метров;
- для ведения личного подсобного хозяйства (приусадебный земельный участок) – 5000 квадратных метров;
- блокированная жилая застройка-2500 квадратных метров.

В случае если размер земельного участка, на котором расположен жилой дом, в существующей застройке больше утвержденных максимальных размеров, то для данного земельного участка этот размер считается максимальным. Данное положение распространяется на земельные участки, предоставляемые в соответствии со статьей 39.20 Земельного Кодекса РФ.

Для размещения объектов иных видов разрешенного использования в соответствии с региональными и местными нормативами градостроительного проектирования.

6. Минимальные отступы от границ земельных участков в целях определения мест допустимого размещения зданий, строений, сооружений, за пределами которых запрещено строительство зданий, строений, сооружений:

1) минимальный отступ от границ участка до жилого здания (дом, усадьба) - 3м;

2) минимальные отступы зданий, строений, сооружений от границ земельных участков – в соответствии со статьей 30 настоящих Правил;

3) минимальный отступ от границ соседнего участка до вспомогательных строений (бани, гаражи, сараи и др.) - 1м;

4) минимальный отступ от окон жилых помещений жилого дома до построек для содержания и разведения домашнего скота и птицы – 15м;

7. Предельная высота зданий, строений, сооружений на территории земельных участков устанавливается не более 30 метров и установлена в метрах по вертикали относительно дневной поверхности земли. При этом дневная поверхность земли определяется как высотная отметка поверхности грунта, зафиксированная в балтийской системе координат до начала инженерных работ, при разработке документации по планировке территории с отображением отметок на Схеме вертикальной планировки и инженерной подготовки территории. Требования в части максимальной высоты, установленные настоящими Правилами, не распространяются на антенны, вентиляционные и дымовые трубы, и ограждения, выходы на кровлю максимальной площадью 6 квадратных метров и высотой 2,5 метра.

8. Максимальный процент застройки в границах земельного участка, определяемый как отношение суммарной площади земельного участка, которая может быть застроена, ко всей площади земельного участка:

- **максимальный процент застройки** в границах земельного участка для индивидуального жилищного строительства – 60%.

- **Максимальный процент застройки** в границах земельного участка объектов иных видов разрешенного использования – 70 %.

9. Иные предельные параметры разрешенного строительства, реконструкции объектов капитального строительства:

- **максимальные выступы за красную линию частей зданий, строений, сооружений** устанавливаются в соответствии со статьей 18 настоящих Правил;

- **минимальная доля озелененной территории земельных участков** устанавливается в соответствии со статьей 20 настоящих Правил;

- **минимальное количество машино-мест для хранения индивидуального автотранспорта на территории земельных участков** устанавливается в соответствии со статьей 21 настоящих Правил;

- **минимальное количество мест на погрузочно-разгрузочных площадках на территории земельных участков** устанавливается в соответствии со статьей 22 настоящих Правил;

- **максимальная высота ограждений земельных участков жилой застройки** устанавливается:

- вдоль скоростных транспортных магистралей - 2,5 метров;
- вдоль улиц и проездов - 1,8 метров;
- между соседними участками застройки - 1,8 метров без согласования со смежными землепользователями. Более 1,8 метра – по согласованию со смежными землепользователями.

Для участков жилой застройки высота 1,8 метра может быть превышена при условии, если это не нарушает объемно-пространственных характеристик окружающей застройки и ландшафта, норм инсоляции и естественной освещенности.

10. В случае если земельный участок и объект капитального строительства расположены в границах действия ограничений, установленных в соответствии с законодательством Российской Федерации, правовой режим использования и застройки территории указанного земельного участка определяется совокупностью требований, указанных в настоящей статье и ограничений, указанных в главе 9 настоящих Правил. При этом при совпадении ограничений, относящихся к одной и той же территории, действуют минимальные предельные параметры.

Предприятия обслуживания допускается размещать в отдельно стоящих нежилых строениях или встроенно-пристроенных к жилому дому нежилых помещениях с изолированными от жилой части дома входами.

Посадку деревьев на земельном участке следует производить с отступом от границ соседнего участка на расстоянии не менее 2м – низкорослых деревьев (яблоня, вишня, груша, слива, и т.д.) и не менее 5м – высокорослых деревьев, кустарников не менее 1м.

Все жилые дома и хозяйственные постройки должны быть обеспечены системами водоотведения с кровли, с целью предотвращения подтопления соседних земельных участков и строений. Допускается не выполнять организованный сток воды с кровли при условии, когда смежные земельные участки находятся на одном уровне и между строениями, расположенными на соседних земельных участках расстояние не менее 4м.

Размещение навесов должно осуществляться с учетом соблюдения нормативной продолжительности инсоляции придомовых территорий и жилых помещений. Навесы размещаются на расстоянии не менее 0,5м от границы соседнего участка, которое можно уменьшить при наличии письменного согласия собственника соседнего домовладения.

При размещении строений должны соблюдаться нормативные противопожарные расстояния между постройками, расположенными на соседних земельных участках.

Допускается блокировка хозяйственных построек на смежных земельных участках по взаимному согласию их собственников, а также блокировка хозяйственных построек к основному строению.

Общественно-деловая зона:

1. Код обозначения зоны – ОД

2. Цель выделения зоны:

ОД - Центральная зона делового, общественного и коммерческого назначения выделена для обеспечения правовых условий использования и строительства недвижимости с широким спектром административных, деловых, общественных, культурных, обслуживающих и коммерческих видов использования многофункционального назначения. Разрешается размещение административных объектов районного, общепоселенческого и местного значения.

3. Основные и условно разрешенные виды использования земельных участков и

объектов капитального строительства:

№п/п	Наименование вида использования земельных участков и объектов капитального строительства	Код вида	Вспомогательные виды разрешенного использования земельных участков и объектов капитального строительства
Основные виды разрешенного использования			- скверы, бульвары, набережные; - площади; - размещение объектов некапитального строительства мелкорозничной торговли и общественного питания; - благоустройство территории - наземные автостоянки закрытого и открытого типа перед объектами деловых, культурных, обслуживающих и коммерческих видов использования; - детские площадки, площадки для отдыха,
1	Коммунальное обслуживание	3.1	
2	Социальное обслуживание	3.2	
3	Бытовое обслуживание	3.3	
4	Здравоохранение	3.4	
5	Образование и просвещение	3.5	
6	Объекты культурно-досуговой деятельности	3.6.1	
7	Парки культуры и отдыха	3.6.2	
8	Государственное управление	3.8.1	
9	Амбулаторное ветеринарное обслуживание	3.10.1	

	живание		спортивных занятий; - площадки хозяйственные; - объекты инженерно-технического обеспечения и транспорта, необходимые для обеспечения объектов разрешенных видов использования; - объекты, обеспечивающие безопасность объектов основных и условно разрешенных видов использования, включая противопожарную; - общественные туалеты; - площадки для мусоросборников; - антенны сотовой, радиорелейной и спутниковой связи
10	Деловое управление	4.1	
11	Рынки	4.3	
12	Магазины	4.4	
13	Банковская и страховая деятельность	4.5	
14	Общественное питание	4.6	
15	Гостиничное обслуживание	4.7	
16	Развлекательные мероприятия	4.8.1	
17	Служебные гаражи	4.9	
18	Обеспечение спортивно-зрелищных мероприятий	5.1.1	
19	Обеспечение занятий спортом в помещениях	5.1.2	
20	Площадки для занятий спортом	5.1.3	
21	Оборудованные площадки для занятий спортом	5.1.4	
22	Связь	6.8	
23	Обслуживание перевозок пассажиров	7.2.2	
24	Стоянки транспорта общего пользования	7.2.3	
25	Обеспечение внутреннего правопорядка	8.3	
26	Обеспечение деятельности по исполнению наказаний	8.4	
27	Земельные участки (территории) общего пользования	12.0	
Условно разрешенные виды использования			
28	Малоэтажная многоквартирная жилая застройка	2.1.1	

29	Среднеэтажная жилая застройка	2.5	
30	Обслуживание жилой застройки	2.7	
31	Хранение автотранспорта	2.7.1.	
32	Религиозное использование	3.7	

4. Вспомогательные виды разрешенного использования земельных участков и объектов капитального строительства определяются в соответствии со статьей 15 настоящих Правил.

5. Предельные (минимальные и (или) максимальные) размеры земельных участков, в том числе их площадь:

1) минимальная площадь земельных участков:

- блокированная жилая застройка-399 квадратных метров;

В случае если размер земельного участка, на котором расположен жилой дом, в существующей застройке ниже утвержденных минимальных размеров, то для данного земельного участка этот размер считается минимальным. Данное положение распространяется на земельные участки, предоставляемые в соответствии со статьей 39.20 Земельного Кодекса РФ.

Для размещения объектов иных видов разрешенного использования – в соответствии со статьей 16 настоящих Правил.

2) максимальная площадь земельных участков:

- блокированная жилая застройка-2500 квадратных метров.

В случае если размер земельного участка, на котором расположен жилой дом, в существующей застройке больше утвержденных максимальных размеров, то для данного земельного участка этот размер считается максимальным. Данное положение распространяется на земельные участки, предоставляемые в соответствии со статьей 39.20 Земельного Кодекса РФ.

Для размещения объектов иных видов разрешенного использования в соответствии с региональными и местными нормативами градостроительного проектирования.

6. Минимальные отступы от границ земельных участков в целях определения мест допустимого размещения зданий, строений, сооружений, за пределами которых запрещено строительство зданий, строений, сооружений:

- минимальные отступы зданий, строений, сооружений от границ земельных участков – 3 метра;

- стен зданий, строений, сооружений без окон - 0 метров;

- стен зданий, строений, сооружений с окнами:

- на расстоянии, обеспечивающем нормативную инсоляцию и освещенность на высоте 6 метров и более в любой точке, по границам сопряженных земельных участков, по границам земельных участков, отделенных территориями общего пользования, или по границам территорий, на которых земельные участки не сформированы, но не менее 10 метров;

- в случае примыкания к территориям (земельным участкам), расположенным в границах территориальных зон, градостроительными регламентами которых не установлены виды разрешенного использования, для которых необходимо обеспечение нормативной инсоляции и освещенности, допускается минимальный отступ от границ участков, не совпадающих с красными линиями, 3 метра;

- стен зданий по границам земельных участков, совпадающим с красными линиями улиц и проездов, кроме учреждений образования и воспитания - 0 метров;

- для учреждений образования и воспитания, выходящих на магистральные улицы - 6 метров;

- для учреждений образования и воспитания, выходящих на прочие улицы и проезды общего пользования – 3 метра.

7. Предельная высота зданий, строений, сооружений: на территории земельных участков устанавливается в соответствии со статьей 19 настоящих Правил. При этом максимальная высота зданий, строений, сооружений, расположенных на застроенных территориях, допускается не более чем на 30 % выше средней высоты существующих зданий в квартале. Применительно к локальным увеличениям предельной высоты зданий, строений, сооружений, указанным на схеме границ действия предельных параметров разрешенного строительства, реконструкции объектов капитального строительства в части предельной высоты зданий, строений и сооружений (приложение и при развитии застроенных территорий в соответствии со статьей 46.1 Градостроительного кодекса Российской Федерации указанное ограничение не устанавливается;

8. Максимальный процент застройки в границах земельного участка, определяемый как отношение суммарной площади земельного участка, которая может быть застроена, ко всей площади земельного участка

Максимальный процент застройки в границах земельного участка объектами капитального строительства – 70 %.

9. Иные предельные параметры разрешенного строительства, реконструкции объектов капитального строительства:

- Максимальные выступы за красную линию частей зданий, строений, сооружений устанавливаются в соответствии со статьей 18 настоящих Правил.

- Минимальная доля озелененной территории земельных участков устанавливается в соответствии со статьей 20 настоящих Правил. При формировании земельных участков многоквартирных жилых домов, часть требуемых настоящими Правилами придомовых озелененных пространств (до 30 % их площади) может быть выделена для объединения в самостоятельные земельные участки внутриквартальных скверов (садов) общего пользования.

- Минимальное количество машино-мест для хранения индивидуального автотранспорта на территории земельных участков устанавливается в соответствии со статьей 21 настоящих Правил.

- Минимальное количество мест на погрузочно-разгрузочных площадках на территории земельных участков устанавливается в соответствии со статьей 22 настоящих Правил.

Максимальная высота ограждений земельных участков жилой застройки устанавливается:

- вдоль скоростных транспортных магистралей - 2,5 метров;
- вдоль улиц и проездов - 1,8 метров;
- между соседними участками застройки - 1,8 метров без согласования со смежными землепользователями. Более 1,8 метра – по согласованию со смежными землепользователями.

Для участков жилой застройки высота 1,8 метра может быть превышена при условии, если это не нарушает объемно-пространственных характеристик окружающей застройки и ландшафта, норм инсоляции и естественной освещенности.

- Максимальный класс опасности (по санитарной классификации) объектов капитального строительства, размещаемых на территории земельных участков – V (за исключением автовокзалов и объектов внутригородского транспорта);

- Максимальный планировочный модуль в архитектурном решении ограждений земельных участков жилой застройки устанавливается в соответствии с максимальной высотой ограждений земельных участков.

10) В случае если земельный участок и объект капитального строительства расположены в границах действия ограничений, установленных в соответствии с законодательством Российской Федерации, правовой режим использования и застройки территории указанного земельного участка определяется совокупностью требований, указанных в настоящей статье и ограничений, указанных в главе 8 настоящих Правил. При этом при совпадении ограничений, относящихся к одной и той же территории, действуют минимальные предельные параметры.

Зоны инженерной и транспортной инфраструктур:

1. Код обозначения зоны - ИТ

2. Зона инженерной и транспортной инфраструктур обеспечивает правовые условия формирования объектов инженерной и транспортной инфраструктур, в том числе сооружений и коммуникаций автомобильного транспорта, связи, а также для установления санитарно - защитных зон и санитарных разрывов таких объектов.

В зонах инженерной и транспортной инфраструктур допускается размещение коммунальных, складских и иных объектов в случаях, предусмотренных настоящими Правилами, при условии обеспечения безопасности функционирования объектов инженерной и транспортной инфраструктур.

Т-1 – зона автомобильного транспорта включает в себя участки территории поселения, предназначенные для размещения сооружений и коммуникаций наземного транспорта (автомобилей) и установления санитарно - защитных зон и санитарных разрывов таких объектов.

Зона транспорта представлена полосой отвода автомагистралей в границах красных линий застройки, выделяемых в соответствии с документами территориального планирования с учетом пожарных, санитарно-гигиенических требований, гражданской обороны.

3. Основные и условно разрешенные виды использования земельных участков и объектов капитального строительства

№п/п	Наименование вида использования земельных участков и объектов капитального строительства	Код вида	Вспомогательные виды разрешенного использования земельных участков и объектов капитального строительства
Основные виды разрешенного использования			
1	<u>Автомобильный транспорт</u> размещение объектов капитального строительства, необходимых для обеспечения автомобильного движения, посадки и высадки пассажиров и их сопутствующего обслуживания, а также объектов, предназначенных для размещения постов органов внутренних дел, ответственных за безопасность дорожного движения; оборудование земельных участков для сто-	7.2	3.1 Коммунальное обслуживание Размещение и эксплуатация линейных объектов (кроме железных дорог общего пользования и автомобильных дорог общего пользования фе-

	янок автомобильного транспорта, а также для размещения депо (устройства мест стоянок) автомобильного транспорта, осуществляющего перевозки людей по установленному маршруту		дерального и регионального значения)* Размещение защитных сооружений (насаждений), информационных и геодезических знаков, если федеральным законом не установлено иное*
2	<u>Служебные гаражи</u> Размещение постоянных или временных гаражей, стоянок для хранения служебного автотранспорта, используемого в целях осуществления видов деятельности, предусмотренных видами разрешенного использования с кодами 3.0, 4.0, а также для стоянки и хранения транспортных средств общего пользования, в том числе в депо	4.9	
3	<u>Объекты придорожного сервиса</u> Размещение автозаправочных станций (бензиновых, газовых); размещение магазинов сопутствующей торговли, зданий для организации общественного питания в качестве объектов придорожного сервиса; предоставление гостиничных услуг в качестве придорожного сервиса; размещение автомобильных моек и прачечных для автомобильных принадлежностей, мастерских, предназначенных для ремонта и обслуживания автомобилей и прочих объектов придорожного сервиса	4.9.1	
Условно разрешенные виды использования			
4	<u>Магазины</u> Размещение объектов капитального строительства, предназначенных для продажи товаров, торговая площадь которых составляет до 5000 кв. м	4.4	
5	<u>Гостиничное обслуживание</u> Размещение гостиниц, а также иных зданий, используемых с целью извлечения пред-	4.7	

	принимательской выгоды из предоставления жилого помещения для временного проживания в них		
6	<u>Склады</u> Размещение сооружений, имеющих назначение по временному хранению, распределению и перевалке грузов (за исключением хранения стратегических запасов), не являющихся частями производственных комплексов, на которых был создан груз: промышленные базы, склады, погрузочные терминалы и доки, нефтехранилища и нефтеналивные станции, газовые хранилища и обслуживающие их газоконденсатные и газоперекачивающие станции, элеваторы и продовольственные склады, за исключением железнодорожных перевалочных складов	6.9	
7	<u>Связь</u> Размещение объектов связи, радиовещания, телевидения, включая воздушные радиорелейные, надземные и подземные кабельные линии связи, линии радиофикации, антенные поля, усилительные пункты на кабельных линиях связи, инфраструктуру спутниковой связи и телерадиовещания, за исключением объектов связи, размещение которых предусмотрено содержанием вида разрешенного использования с кодом 3.1	6.8	

** Устанавливается, в соответствии с примечанием к классификатору видов разрешенного использования земельных участков в соответствии с Приказом Росреестра от 10 ноября 2020 г. № П/0412.*

4. Вспомогательные виды разрешенного использования земельных участков и объектов капитального строительства определяются в соответствии со статьей 27 настоящих Правил.

5. К условно разрешенным видам использования на территории данной зоны также относятся объекты основных видов разрешенного использования прилегающих территориальных зон с учетом санитарно-гигиенических и экологических требований и Технических регламентов

Параметры разрешенного использования:

- установление полос отвода автомагистралей, санитарно – защитных зон и санитарных разрывов объектов, сооружений и коммуникаций наземного транспорта должно соответствовать требованиям технических регламентов и санитарным нормативам (за исключением сложившейся застройки) и осуществляться в соответствии с документами территориального планирования;
- в границах полосы отвода автомагистралей (в красных линиях) не допускается размещение объектов капитального строительства, не относящихся к транспортной инфраструктуре или ее обслуживанию;
- размещение объектов транспорта, объектов дорожного сервиса и хозяйства, объектов благоустройства и иных объектов, должно соответствовать требованиям технических регламентов и требованиям законодательства о безопасности движения.

6. Предельные размеры земельных участков и предельные параметры разрешенного строительства, реконструкции объектов капитального строительства:

1) Минимальная (максимальная) площадь земельного участка принимается в соответствии с нормами градостроительного проектирования Республики Бурятия.

2) минимальные отступы зданий, строений, сооружений от границ земельных участков устанавливаются в соответствии с обоснованием зоны санитарного разрыва для автомагистралей;

3) максимальные выступы за красную линию частей зданий, строений, сооружений устанавливаются в соответствии со статьей 18 настоящих Правил;

4) максимальное количество этажей надземной части зданий, строений, сооружений на территории земельных участков не устанавливается;

5) максимальная высота зданий, строений, сооружений на территории земельных участков устанавливается в соответствии со статьей 19 настоящих Правил;

6) максимальная общая площадь объектов капитального строительства нежилого назначения на территории земельных участков не устанавливается;

7) максимальный процент застройки в границах земельного участка для объектов капитального строительства устанавливается на основании нормативов градостроительного проектирования и (или) технических регламентов;

8) минимальная доля озелененной территории земельных участков устанавливается в соответствии со статьей 20 настоящих Правил.

7. Ограничения использования земельных участков и объектов капитального строительства

В случае если земельный участок или объект капитального строительства находится в границах зоны с особыми условиями использования территорий (охранной, санитарно-защитной зоны, зоны охраны объектов культурного наследия, водоохранной зоны, зоны затопления, подтопления, зоны санитарной охраны источников питьевого и хозяйственно-

бытового водоснабжения, зоны охраняемых объектов и иные зоны) на них устанавливаются ограничения использования в соответствии с законодательством Российской Федерации.

№ пп	Вид ограничения
1	<p>Ширина полос и размеры земельных участков, необходимых для размещения автомобильных дорог и транспортных развязок движения, определяются в зависимости от категории дорог, количества полос движения, высоты насыпей или глубины выемок, наличия или отсутствия боковых резервов, принятых в проекте заложений откосов насыпей и выемок и других условий в соответствии с нормами отвода земель для размещения автомобильных дорог и (или) объектов дорожного сервиса утвержденными Постановлением Правительства РФ от 02.09.2009 г. №717. На сельскохозяйственных угодьях трассы следует прокладывать по границам полей севооборота или хозяйств. Вдоль рек и других водных объектов автомобильные дороги следует прокладывать за пределами установленных для них защитных зон.</p>
2	<p>Размещение объектов придорожного сервиса и обслуживания автодорог осуществляется в соответствии с региональными нормативами градостроительного проектирования Республики Бурятия</p>
3	<p>В случае если земельный участок или объект капитального строительства находится в границах зоны с особыми условиями использования территорий, на них устанавливаются ограничения использования в соответствии с законодательством Российской Федерации.</p> <p>На территориях, подверженных затоплению, размещение кладбищ, скотомогильников и строительство капитальных зданий, строений, сооружений без проведения специальных защитных мероприятий по предотвращению негативного воздействия вод запрещаются.</p> <p>При проектировании и строительстве в зонах затопления необходимо предусматривать инженерную защиту от затопления и подтопления зданий.</p>
4	<p>Изменение общего рельефа участка, осуществляемое путем выемки или насыпи, ведущее к изменению существующей водоотводной (дренажной) системы, к заболачиванию (переувлажнению) смежных участков или нарушению иных законных прав их владельцев, не допускается. При необходимости изменения рельефа должны быть выполнены мероприятия по недопущению возможных негативных последствий</p>
5	<p>Иные параметры разрешенного строительства определяются проектом планировки территории.</p>

№ пп	Вид ограничения
6	Нормативы определения параметров для объектов вспомогательного и условно разрешенного вида использования определяются в соответствии с параметрами зон, для которых виды использования являются основными.

И - Зона инженерной инфраструктуры включает в себя участки территории поселения, предназначенные для размещения объектов, сооружений и коммуникаций инженерной инфраструктуры, в том числе водоснабжения, канализации, санитарной очистки, тепло- и электроснабжения, связи, пожарной и охранной сигнализации, диспетчеризации систем инженерного оборудования, установления санитарно-защитных зон, охранных зон таких объектов, сооружений и коммуникаций.

3. Основные и условно разрешенные виды использования земельных участков и объектов капитального строительства

№п/п	Наименование вида использования земельных участков и объектов капитального строительства	Код вида	Вспомогательные виды разрешенного использования земельных участков и объектов капитального строительства
1. Основные виды разрешенного использования			
1	<p><u>Коммунальное обслуживание</u></p> <p>Размещение объектов капитального строительства в целях обеспечения населения и организаций коммунальными услугами, в частности: поставка воды, тепла, электричества, газа, предоставление услуг связи, отвод канализационных стоков, очистка и уборка объектов недвижимости (котельные, водозаборы, очистные сооружения, насосные станции, водопроводы, линии электропередачи, трансформаторные подстанции, газопроводы, линии связи, телефонные станции, канализация, стоянки, гаражи и мастерские для обслуживания уборочной и аварийной техники, мусоросжигательные и мусороперерабатывающие</p>	<u>3.1</u>	<p>12.0. Земельные участки (территории) общего пользования</p> <p>Размещение и эксплуатация линейных объектов (кроме железных дорог общего пользования и автомобильных дорог общего пользования федерального и регионального значе-</p>

	заводы, полигоны по захоронению и сортировке бытового мусора и отходов, места сбора вещей для их вторичной переработки, а также здания или помещения, предназначенные для приема населения и организаций в связи с предоставлением им коммунальных услуг)		ния)* Размещение защитных сооружений (насаждений), информационных и геодезических знаков, если федеральным законом не установлено иное*
2	Обеспечение деятельности в области гидрометеорологии и смежных с ней областях	3.9.1	
3	<u>Передвижное жилье</u> Размещение сооружений, пригодных к использованию в качестве жилья (палаточные городки, кемпинги, жилые вагончики, жилые прицепы) с возможностью подключения названных сооружений к инженерным сетям, находящимся на земельном участке или на земельных участках, имеющих инженерные сооружения, предназначенных для общего пользования	<u>2.4</u>	
4	<u>Связь</u> Размещение объектов связи, радиовещания, телевидения, включая воздушные радиорелейные, надземные и подземные кабельные линии связи, линии радиофикации, антенные поля, усилительные пункты на кабельных линиях связи, инфраструктуру спутниковой связи и телерадиовещания, за исключением объектов связи, размещение которых предусмотрено содержанием вида разрешенного использования с кодом 3.1	<u>6.8</u>	
5	<u>Склады</u> Размещение сооружений, имеющих назначение по временному хранению, распределению и перевалке грузов (за исключением хранения стратегических запасов), не являющихся частями производственных комплексов, на которых был создан груз: промышленные базы, склады, погрузочные терминалы и доки, нефтехранилища и нефтеналивные станции,	<u>6.9</u>	

	газовые хранилища и обслуживающие их газоконденсатные и газоперекачивающие станции, элеваторы и продовольственные склады, за исключением железнодорожных перевалочных складов		
6	Складские площадки	6.9.1	
7	<u>Транспорт</u> Размещение различного рода путей сообщения и сооружений, используемых для перевозки людей или грузов либо передачи веществ. Содержание данного вида разрешенного использования включает в себя содержание видов разрешенного использования с кодами 7.1 - 7.5	<u>7.0</u>	
8	Гидротехнические сооружения	<u>11.3</u>	
2. Условно разрешенные виды использования			
1	<u>Обслуживание автотранспорта</u> Размещение постоянных или временных гаражей с несколькими стояночными местами, стоянок, автозаправочных станций (бензиновых, газовых); размещение магазинов сопутствующей торговли, зданий для организации общественного питания в качестве придорожного сервиса; размещение автомобильных моек и прачечных для автомобильных принадлежностей, мастерских, предназначенных для ремонта и обслуживания автомобилей	<u>4.9</u>	
2	Энергетика	6.7	

** Устанавливается, в соответствии с примечанием к классификатору видов разрешенного использования земельных участков в соответствии с Приказом Росреестра от 10 ноября 2020 г. № П/0412.*

4. Вспомогательные виды разрешенного использования земельных участков и объектов капитального строительства определяются в соответствии со статьей 15 настоящих Правил.

5. Предельные размеры земельных участков и предельные параметры разрешенного строительства, реконструкции объектов капитального строительства:

1) максимальная (минимальная) площадь земельного участка принимается в соответствии с нормами градостроительного проектирования Республики Бурятия.

2) минимальные отступы зданий, строений, сооружений от границ земельных участков устанавливаются в соответствии со статьей 17 настоящих Правил;

3) максимальные выступы за красную линию частей зданий, строений сооружений устанавливаются в соответствии со статьей 18 настоящих Правил;

4) максимальное количество этажей надземной части зданий, строений, сооружений на территории земельных участков не устанавливается;

5) максимальная высота зданий, строений, сооружений на территории земельных участков устанавливается в соответствии со статьей 19 настоящих Правил;

6) минимальная доля озелененной территории земельных участков устанавливается в соответствии со статьей 20 настоящих Правил;

7) максимальный процент застройки в границах земельного участка для объектов капитального строительства устанавливается на основании нормативов градостроительного проектирования и (или) технических регламентов;

8) Минимальные расстояния от фундамента здания (любого) до инженерных сетей

- Водопровод и напорная канализация – 5 метров.
- Кабели силовые всех напряжений и кабели связи – 60 см;
- Каналы, коммуникационные тоннели – 2 метра.

6. Ограничения использования земельных участков и объектов капитального строительства

В случае если земельный участок и объект капитального строительства расположены в границах действия ограничений, установленных в соответствии с законодательством Российской Федерации, правовой режим использования и застройки территории указанного земельного участка определяется совокупностью требований, указанных в настоящей статье, и ограничений, указанных в главе 9 настоящих Правил. При этом при совпадении ограничений, относящихся к одной и той же территории, действуют минимальные предельные параметры.

Параметры разрешенного использования:

– установление санитарно-защитных зон, охранных зон объектов инженерной инфраструктуры должно соответствовать требованиям технических регламентов и санитарным нормативам.

– линии электропередачи напряжением до 10 кВ на территории жилой зоны в застройке зданиями 4 этажа и выше должны выполняться кабельными, а в застройке зданиями 3 этажа и ниже - воздушными.

– нормативы определения параметров для объектов вспомогательного и условно разрешенного вида использования определяются в соответствии с параметрами зон для которых виды использования являются основными.

Зона объектов сельскохозяйственного назначения

1. Код зоны - СХ

2. Цель создания зоны - Зоны сельскохозяйственного использования (СХ) выделены для обеспечения правовых условий размещения земель сельскохозяйственного назначения в границах населенных пунктов а также зданий, строений, сооружений сельскохозяйственного назначения, предназначенных для ведения хозяйства, дачного хозяйства, садоводства, личного подсобного хозяйства, развития объектов сельскохозяйственного назначения.

3. Основные и вспомогательные виды разрешенного использования земельных участков и объектов капитального строительства

№п/п	Наименование вида использования земельных участков и объектов капитального строительства	Код вида	Вспомогательные виды разрешенного использования земельных участков и объектов капитального строительства
	Основные виды разрешенного использования		
1	Сельскохозяйственное использование (Ведение хозяйства. Содержание данного вида разрешенного использования включает в себя содержание видов разрешенного использования с кодами 1.1 - 1.19, в том числе размещение зданий и сооружений, используемых для хранения и переработки сельскохозяйственной продукции)	1.0	Размещение и эксплуатация линейных объектов (кроме железных дорог общего пользования и автомобильных дорог общего пользования федерального и регионального значения)* Размещение защитных сооружений (насаждений), информационных и геодезических знаков, если федеральным законом не установлено иное*
2	Растениеводство	1.1	
3	Выращивание зерновых и иных сельскохозяйственных культур	1.2	
4	Овощеводство	1.3	
5	Выращивание тонизирующих, лекар-	1.4	

	ственных, цветочных культур		
6	Садоводство	1.5	
7	Животноводство	1.7	
8	Скотоводство	1.8	
9	Звероводство	1.9	
10	Птицеводство	1.10	
11	Свиноводство	1.11	
12	Пчеловодство	1.12	
13	Рыбоводство	1.13	
14	Научное обеспечение сельского хозяйства	1.14	
15	Хранение и переработка сельскохозяйственной продукции	1.15	
16	Ведение личного подсобного хозяйства на полевых участках	1.16	
17	Питомники	1.17	
18	Обеспечение сельскохозяйственного производства	1.18	
19	Кошение трав, сбор и заготовка сена	1.19	

** Устанавливается, в соответствии с примечанием к классификатору видов разрешенного использования земельных участков в соответствии с приказом Росреестра от 10 ноября 2020 г. № П/0412.*

2. Параметры застройки земельных участков и объектов капитального строительства зоны СХ устанавливаются в соответствии с Законом Республики Бурятия «О земле» от 30 декабря 2003 года N 601-III.

3. Ограничения использования земельных участков и объектов капитального строительства

В случае если земельный участок или объект капитального строительства находится в границах зоны с особыми условиями использования территорий (охранной, санитарно-защитной зоны, зоны охраны объектов культурного наследия, водоохранной зоны, зоны за-топления, подтопления, зоны санитарной охраны источников питьевого и хозяйственно-бытового водоснабжения, зоны охраняемых объектов и иные зоны) на них устанавливаются ограничения использования в соответствии с законодательством Российской Федерации¹.

Рекреационные зоны:

1. Код обозначения зоны - Р

2. Цели создания зоны - для обеспечения правовых условий сохранения и использования существующего природного ландшафта и создания экологически чистой окружающей среды в интересах здоровья населения, сохранения и воспроизводства лесов, обеспечения их рационального использования.

В состав рекреационных зон могут включаться территории муниципального образования, занятые лесами, скверами, парками, садами, пляжами, а также иные территории, используемые и предназначенные для отдыха, туризма, занятий физической культурой и спортом.

В рекреационных зонах не допускается размещение промышленных и складских объектов, дачное строительство, размещение жилых и коммунальных объектов, не связанных с объектами, расположенными в указанной зоне.

¹ Градостроительного кодекса РФ от 29.12.2004 N 190-ФЗ (ред. от 01.05.2022);

Земельный кодекс РФ от 25.10.2001 N 136-ФЗ (ред. от 01.05.2022);

Водный кодекс РФ от 03.06.2006 № 74-ФЗ;

Федеральный закон "Об объектах культурного наследия (памятниках истории и культуры) народов Российской Федерации" от 25.06.2002 N 73-ФЗ;

Федерального закона от 10.01.2002 N 7-ФЗ "Об охране окружающей среды";

Постановление Правительства РФ от 24.02.2009 N 160 "О порядке установления охранных зон объектов электросетевого хозяйства и особых условий использования земельных участков, расположенных на границах таких зон";

СанПиН 2.1.4.1110-02 «Зоны санитарной охраны источников водоснабжения и водопроводов питьевого назначения»; СанПиН 2.2.1/2.1.1.1200-03 «Санитарно-защитные зоны и санитарная классификация предприятий, сооружений и иных объектов» (утв. Постановлением Главного государственного санитарного врача Российской Федерации от 25.09.2007 №74).

Федеральный закон "Об особо охраняемых природных территориях" от 14.03.1995 N 33-ФЗ.

Размещение объектов капитального строительства на территориях, на которые распространяется действие Лесного кодекса Российской Федерации, Водного Кодекса Российской Федерации, осуществляется в соответствии с указанными кодексами.

3. Основные и условно разрешенные виды использования земельных участков и объектов капитального строительства

№п/п	Наименование вида использования земельных участков и объектов капитального строительства	Код вида	Вспомогательные виды разрешенного использования земельных участков и объектов капитального строительства
Основные виды разрешенного использования			
1	Общественное питание	4.6	3.1 Коммунальное обслуживание 4.1. Деловое управление 7.0 Транспорт 9.3 Историко-культурная деятельность Размещение и эксплуатация линейных объектов (кроме железных дорог общего пользования и автомобильных дорог общего пользования федерального и регионального значения)* Размещение защитных сооружений (насаждений), информационных и геодезических знаков, если федеральным законом не установлено иное*
2	Отдых (рекреация)	5.0	
3	Спорт	5.1	
4	Площадки для занятия спортом	5.1.3	
5	Природно-познавательный туризм	5.2	
6	Охота и рыбалка	5.3	
7	Туристическое обслуживание	5.2.1.	
8	Стоянки транспорта общего пользования	7.2.3	
9	Санаторная деятельность	9.2.1	
10	Заготовка лесных ресурсов	10.3	
11	Водные объекты	11.0	
12	Общее пользование водными объектами	11.1	
13	Земельные участки (территории) общего пользования	12.0	
Условно разрешенные виды использования			
14	магазины	4.4	

15	Развлекательные мероприятия	4.8.1	
16	Связь	6.8	

** Устанавливается, в соответствии с примечанием к классификатору видов разрешенного использования земельных участков в соответствии с приказом Росреестра от 10 ноября 2020 г. № П/0412.*

4. Основные и условно разрешенные виды использования могут быть допущены, если их применение не сопровождается сокращением площади зеленых насаждений границах района зонирования (части территориальной зоны в замкнутых границах), при условии выполнения компенсационного озеленения в соответствии с требованиями законодательства Республики Бурятия.

5. Вспомогательные виды разрешенного использования земельных участков и объектов капитального строительства определяются в соответствии со статьей 15 настоящих Правил.

6. Предельные (минимальные и (или) максимальные) размеры земельных участков и предельные параметры разрешенного строительства, реконструкции объектов капитального строительства.

6.1. Предельные (минимальные и (или) максимальные) размеры земельных участков, в том числе их площадь устанавливается в соответствии со статьей 16 настоящих Правил; а так же площадь сквера — от 0,1 до 3,0 га.

6.2. Минимальные отступы от границ земельных участков в целях определения мест допустимого размещения зданий, строений, сооружений, за пределами которых запрещено строительство зданий, строений, сооружений устанавливаются в соответствии с обоснованием зоны санитарного разрыва для автомагистралей.

7. Предельная высота зданий, строений, сооружений на территории земельных участков устанавливается в соответствии со статьей 19 настоящих Правил.

8. Максимальный процент застройки в границах земельного участка, определяемый как отношение суммарной площади земельного участка, которая может быть застроена, ко всей площади земельного участка устанавливается на основании нормативов градостроительного проектирования и (или) технических регламентов.

9. Иные предельные параметры разрешенного строительства, реконструкции объектов капитального строительства.

Минимальная доля озелененной территории земельных участков устанавливается в соответствии со статьей 20 настоящих Правил.

Максимальные выступы за красную линию частей зданий, строений, сооружений устанавливаются в соответствии со статьей 18 настоящих Правил.

Максимальное количество этажей надземной части зданий, строений, сооружений на территории земельных участков не устанавливается.

10. Ограничения использования земельных участков и объектов капитального строительства

В случае если земельный участок или объект капитального строительства находится в границах зоны с особыми условиями использования территорий (охранной, санитарно-защитной зоны, зоны охраны объектов культурного наследия, водоохранной зоны, зоны затопления, подтопления, зоны санитарной охраны источников питьевого и хозяйственно-бытового водоснабжения, зоны охраняемых объектов и иные зоны) на них устанавливаются ограничения использования в соответствии с законодательством Российской Федерации.

Зоны специального назначения

1. Код зоны – СН

2. Цели выделения зоны - для обеспечения правовых условий использования земельных участков, занятых кладбищами, скотомогильниками, объектами размещения и переработки отходов потребления, очистными, водозаборными и иными техническими сооружениями, размещение которых может быть обеспечено только путем выделения указанных зон и недопустимо в других территориальных зонах.

СН-1 (зона кладбищ) включает в себя участки территории поселка, предназначенные для размещения мест погребения, объектов похоронного обслуживания и установления их санитарно-защитных зон. Местами погребения являются отведенные в соответствии с этическими, санитарными и экологическими требованиями участки земли с сооружаемыми на них кладбищами для захоронения тел (останков) умерших, а также иными зданиями и сооружениями, предназначенными для осуществления погребения умерших.

3. Основные и условно разрешенные виды использования земельных участков и объектов капитального строительства

№п/п	Наименование вида использования земельных участков и объектов капитального строительства	Код вида	Вспомогательные виды разрешенного использования земельных
------	--	----------	---

			участков и объектов капитального строительства
1. Основные виды разрешенного использования			
1.1	<u>Ритуальная деятельность</u> Размещение кладбищ, крематориев и мест захоронения; размещение соответствующих культовых сооружений	<u>12.1</u>	-
1.2	Благоустройство территории	12.0.2	
2. Условно разрешенные виды использования			
2.1	<u>Религиозное использование</u>	<u>3.7</u>	
2.2	Связь	6.8	

4. К объектам условно разрешенных видов использования кроме перечисленных в пункте 3 настоящей статьи, относятся объекты основных видов разрешенного использования прилегающих территориальных зон, допустимые в соответствии с законодательством Российской Федерации о санитарно-эпидемиологическом благополучии населения.

5. Вспомогательные виды разрешенного использования земельных участков и объектов капитального строительства определяются в соответствии со статьей 28 настоящих Правил.

6. Предельные размеры земельных участков и предельные параметры разрешенного строительства, реконструкции объектов капитального строительства:

1) минимальная (максимальная) площадь земельных участков устанавливается в соответствии с нормами градостроительного проектирования Республики Бурятия.

2. Предельные размеры земельных участков и предельные параметры разрешенного строительства, реконструкции объектов капитального строительства определяются в соответствии с нормами градостроительного проектирования Республики Бурятия.

7. Ограничения использования земельных участков и объектов капитального строительства

В случае если земельный участок или объект капитального строительства находится в границах зоны с особыми условиями использования территорий (охранной, санитарно-

защитной зоны, зоны охраны объектов культурного наследия, водоохранной зоны, зоны затопления, подтопления, зоны санитарной охраны источников питьевого и хозяйственно-бытового водоснабжения, зоны охраняемых объектов и иные зоны) на них устанавливаются ограничения использования в соответствии с законодательством Российской Федерации.

№ пп	Вид ограничения
1	Минимальный отступ от границы кладбища до жилой застройки площадью: - закрытые, сельские кладбища – 50 м.
2	Размещение, расширение и реконструкция кладбищ, зданий и сооружений похоронного назначения осуществляются в соответствии с действующими санитарными правилами и нормами.
	Высота объектов, связанных с отправлением культа – до 17 м. Высота этажа объектов, не связанных с отправлением культа – до 6 м.
3	Не разрешается размещать кладбища на территориях: - первого и второго поясов зон санитарной охраны источников централизованного водоснабжения и минеральных источников; - первой зоны санитарной охраны курортов; - с выходом на поверхность закарстованных, сильнотрещиноватых пород и в местах выклинивания водоносных горизонтов; - со стоянием грунтовых вод менее двух метров от поверхности земли при наиболее высоком их стоянии, а также на затапливаемых, подверженных оползням и обвалам, заболоченных участках; - по берегам озер, рек и других открытых водоемов, используемых населением для хозяйственно-бытовых нужд, купания и культурно-оздоровительных целей.
4	Устройство кладбища осуществляется в соответствии с утвержденным проектом.
5	По территории санитарно-защитных зон и кладбищ запрещается прокладка сетей централизованного хозяйственно-питьевого водоснабжения.
6	На участках кладбищ, крематориев, зданий и сооружений похоронного назначения предусматриваются зона зеленых насаждений шириной не менее 20 метров, стоянки автокатафалков и автотранспорта, урны для сбора мусора, площадки для мусоросборников с подъездами к ним.
7	При переносе кладбищ и захоронений следует проводить рекультивацию территорий и участков. Использование грунтов с ликвидируемых мест захоронений для планировки жилой территории не допускается. Территория места погребения в

этих случаях может быть использована только под зеленые насаждения. Строительство зданий и сооружений на этой территории запрещается.

Статья 27. Градостроительный регламент зоны особо охраняемых природных территорий, имеющих особое природоохранное значение

В соответствии с частью 6 статьи 36 Градостроительного кодекса Российской Федерации градостроительные регламенты для земель особо охраняемых природных территорий не устанавливаются, а их использование определяется уполномоченными исполнительными органами государственной власти Республики Бурятия в соответствии с законами Республики Бурятия и нормативными правовыми актами исполнительных органов государственной власти Республики Бурятия, издаваемых в соответствии с федеральными законами.

В соответствии с частью 7 статьи 36 Градостроительного кодекса Российской Федерации на территории населенных пунктов, включенных в состав особо охраняемых природных территорий устанавливаются градостроительные регламенты и распространяется действие градостроительных регламентов.

В соответствии со ст. 3.1. Федерального закона от 14 марта 1995 г № 33-ФЗ «Об особо охраняемых природных территориях», положением о национальном парке «Тункинский» территории населенных пунктов включены в состав особо охраняемых природных территорий (в состав национального парка «Тункинский»).

Глава 9. Градостроительные регламенты в части ограничений использования земельных участков и объектов капитального строительства

Статья 28. Ограничения использования земельных участков и объектов капитального строительства на территории зон с особыми условиями использования территории в части зон охраны объектов культурного наследия

1. Ограничения использования земельных участков и объектов капитального строительства на территории зон с особыми условиями использования территории в части зон охраны объектов культурного наследия устанавливаются в целях охраны объектов культурного наследия.

2. Содержание ограничений использования земельных участков и объектов капитального строительства на территории зон охраны объектов культурного наследия определяется режимами использования земель в границах зон охраны объектов культурного наследия на территории МО «Зун-Мурино», утверждаемыми законом Республики Бурятия.

Статья 29. Перечень ограничений на использование территорий, описание зон и градостроительные регламенты

№ п/п	Зоны с особыми условиями использования территории	Назначение объекта	Параметры и размеры ограничений	Нормативный документ
1	Охранная зона	Охранная зона ЛЭП 110 кВ	20 м по обе стороны вдоль воздушных линий электропередачи	Постановление Правительства РФ от 24.02.2009 № 160 "Правила установления охранных зон объектов электросетевого хозяйства и особых условий использования земельных участков, расположенных в границах таких зон"
		Охранная зона ЛЭП 35кВ	15 м по обе стороны вдоль воздушных линий электропередачи	
		Охранная зона ЛЭП 10 кВ	10 м по обе стороны вдоль воздушных линий электропередачи	
		Придорожные полосы автомобильных дорог регионального значения	50 м по обе стороны от кромки земельного полотна дороги	Приказ Минтранса №46 от 13.05.2010 «Об установлении границ придорожных полос автомобильных дорог общего пользования регионального значения Республики Бурятия»

2	Санитарно-защитная зона	IV класс – площадки накопления ТКО объекты малого предпринимательства, котельные	100 м	СанПиН 2.2.1/2.1.1.1200-03 «Санитарно-защитные зоны и санитарная классификация предприятий, сооружений и иных объектов» (утв. Постановлением Главного государственного санитарного врача Российской Федерации от 25.09.2007 №74)
		V класс – сельские кладбища	50 м	
3	Водоохранная зона	р.Иркут	200	Водный кодекс РФ от 03.06.2006 № 74-ФЗ
		р.Зун-Мурэн	100	
		р.Хыр-Горхон	100	
		р.Маргасан	100	
		ручьи	50 м	
4	Зоны санитарной охраны источников и водопроводов питьевого назначения	Водозаборные сооружения (1 пояс санитарной охраны)	50м	СанПиН 2.1.4.1110-02 (действует до 01.01.2025) «Зоны санитарной охраны источников водоснабжения и водопроводов питьевого назначения»
5	Иные зоны	Пограничная зона	Полосы местности шириной 25 километров вдоль государственной границы Российской Федерации	Приказ ФСБ РФ от 28.12.2019 г. № 650 "О пределах пограничной зоны на территории Республики Бурятия"

		Особо ценные продуктивные сельскохозяйственные угодья		Постановление Правительства Республики Бурятия №772 от 20.12.2012 «Об утверждении перечня особо ценных продуктивных сельскохозяйственных угодий, расположенных на территории Республики Бурятия, использование которых для целей, не связанных с ведением сельского хозяйства, не допускается» Постановление Правительства РБ № 484 от 13.09.2011 г.
		Береговая полоса		Водный кодекс РФ от 03.06.2006 № 74-ФЗ
		Прибрежная защитная полоса	200 м	Водный кодекс РФ от 03.06.2006 № 74-ФЗ
		Национальный парк «Тункинский»		Приказ Министерства природных ресурсов и экологии РФ от 12 мая 2017 г. N 229 "Об утверждении Положения о национальном парке "Тункинский"

		Зона ограничений передающего радиотехнического объекта, являющегося объектом капитального строительства		Земельный кодекс РФ от 25.10.2001 г. №136-ФЗ СанПиН 2.1.8/2.2.4.1383-03 Санитарно-эпидемиологические правила и нормативы "Гигиенические требования к размещению и эксплуатации передающих радиотехнических объектов."
--	--	---	--	---

1. Границы зон с особыми условиями использования территорий отображены в соответствии с генеральным планом МО СП «Зун-Мурино».

2. Виды и размеры зон с особыми условиями использования территорий могут уточняться посредством последовательного внесения изменений в настоящие Правила.

3. В случае, если земельный участок расположен в границах зон с особыми условиями использования территорий, в том числе в границах зон охраны объектов культурного наследия, правовой режим использования и застройки земельного участка определяется совокупностью видов разрешенного использования земельных участков и объектов капитального строительства, и ограничений, указанных в настоящей статье.

4. Ограничения использования земельных участков и объектов капитального строительства в границах санитарных, защитных, санитарно-защитных, зон санитарной охраны устанавливаются в целях уменьшения негативного (вредного) воздействия на человека и окружающую природную среду предприятий, транспортных коммуникаций, линий электропередач, в том числе факторов физического воздействия - шума, электромагнитных волн, а также в целях обеспечения безопасности объектов, для которых данные зоны установлены.

Ограничения использования земельных участков и объектов капитального строительства на территории данных зон определяются режимами использования, устанавливаемыми в соответствии с законодательством Российской Федерации в области санитарно-эпидемиологического благополучия населения.

5. Ограничения использования земельных участков и объектов капитального строительства в границах водоохранных зон и прибрежных защитных полос определяются режимами, установленными водным законодательством Российской Федерации.

В границах водоохранных зон допускаются проектирование, строительство, реконструкция, ввод в эксплуатацию, эксплуатация хозяйственных и иных объектов при условии

оборудования таких объектов сооружениями, обеспечивающими охрану водных объектов от загрязнения, засорения, заиления и истощения вод в соответствии с водным законодательством Российской Федерации и законодательством Российской Федерации в области охраны окружающей среды.

6. В случае расположения земельных участков в зонах затопления паводковыми водами, в том числе в зоне затопления 1% обеспеченности, на земельные участки и объекты капитального строительства распространяется действие ограничений по условиям, установленным законодательством Российской Федерации в области защиты населения и территорий от чрезвычайных ситуаций.

В зонах затопления 1% обеспеченности использование земельных участков для размещения объектов капитального строительства без проведения инженерной подготовки территории (путем подсыпки, намыва, обвалования грунтом и иными способами) не допускается.

Статья 30. Ограничения использования земельных участков и объектов капитального строительства на территории зон санитарной охраны источников питьевого водоснабжения

1. На территории зон санитарной охраны источников питьевого водоснабжения (далее - ЗСО) в соответствии с законодательством Российской Федерации о санитарно-эпидемиологическом благополучии населения устанавливается специальный режим использования территории, включающий комплекс мероприятий, направленных на предупреждение ухудшения качества воды.

2. Принципиальное содержание указанного режима установлено СанПиН 2.1.4.1110-02 («Зоны санитарной охраны источников водоснабжения и водопроводов питьевого назначения» действует до 01.01.2025 г.). При наличии соответствующего обоснования содержание указанного режима должно быть уточнено и дополнено применительно к конкретным природным условиям и санитарной обстановке с учетом современного и перспективного хозяйственного использования территории в районе ЗСО в составе проекта ЗСО, разрабатываемого и утверждаемого в соответствии с действующим законодательством, и внесено в качестве изменений в настоящие Правила.

3. Режим ЗСО включает: мероприятия на территории ЗСО подземных источников водоснабжения; мероприятия на территории ЗСО поверхностных источников водоснабжения; мероприятия по санитарно-защитной полосе водоводов.

3.1. Мероприятия на территории ЗСО подземных источников водоснабжения:

3.1.1. Мероприятия по первому поясу ЗСО подземных источников водоснабжения (далее – первый пояс ЗСО):

1) территория первого пояса ЗСО должна быть спланирована для отвода поверхностного стока за ее пределы, озеленена, ограждена и обеспечена охраной.

Дорожки к сооружениям должны иметь твердое покрытие;

2) не допускается посадка высокоствольных деревьев, все виды строительства, не имеющие непосредственного отношения к эксплуатации, реконструкции и расширению водопроводных сооружений, в том числе прокладка трубопроводов различного назначения, размещение жилых и хозяйственно-бытовых зданий, проживание людей, применение ядохимикатов и удобрений;

3) здания должны быть оборудованы канализацией с отведением сточных вод в ближайшую систему бытовой или производственной канализации или на местные станции очистных сооружений, расположенные за пределами первого пояса ЗСО с учетом санитарного режима на территории второго пояса.

В исключительных случаях при отсутствии канализации должны устраиваться водонепроницаемые приемники нечистот и бытовых отходов, расположенные в местах, исключающих загрязнение территории первого пояса ЗСО при их вывозе;

4) водопроводные сооружения должны быть оборудованы с учетом предотвращения возможности загрязнения питьевой воды через оголовки и устья скважин, люки и переливные трубы резервуаров и устройства заливки насосов;

5) все водозаборы должны быть оборудованы аппаратурой для систематического контроля соответствия фактического дебита при эксплуатации водопровода проектной производительности, предусмотренной при его проектировании и обосновании границ ЗСО.

3.1.2. Мероприятия по второму и третьему поясам ЗСО подземных источников водоснабжения (далее соответственно – второй пояс ЗСО, третий пояс ЗСО):

1) выявление, тампонирование или восстановление всех старых, бездействующих, дефектных или неправильно эксплуатируемых скважин, представляющих опасность в части возможности загрязнения водоносных горизонтов;

2) бурение новых скважин и новое строительство, связанное с нарушением почвенного покрова, производится при обязательном согласовании с органами государственного санитарно-эпидемиологического надзора;

3) Запрещение закачки отработанных вод в подземные горизонты, подземного складирования твердых отходов и разработки недр;

4) Запрещение размещения складов горюче-смазочных материалов, ядохимикатов и минеральных удобрений, накопителей промстоков, шламохранилищ и других объектов, обуславливающих опасность химического загрязнения подземных вод.

Размещение таких объектов допускается в пределах третьего пояса ЗСО только при использовании защищенных подземных вод, при условии выполнения специальных мероприятий по защите водоносного горизонта от загрязнения при наличии санитарно-эпидемиологического заключения органов государственного санитарно-эпидемиологического надзора, выданного с учетом заключения органов геологического контроля;

5) своевременное выполнение необходимых мероприятий по санитарной охране поверхностных вод, имеющих непосредственную гидрологическую связь с используемым водоносным горизонтом, в соответствии с гигиеническими требованиями к охране поверхностных вод.

3.1.3. Мероприятия по второму поясу ЗСО:

Кроме мероприятий, указанных в предыдущем разделе, в пределах второго пояса ЗСО подземных источников водоснабжения подлежат выполнению следующие дополнительные мероприятия:

1) не допускается:

размещение кладбищ, скотомогильников, полей ассенизации, полей фильтрации, навозохранилищ, силосных траншей, животноводческих и птицеводческих предприятий и других объектов, обуславливающих опасность микробного загрязнения подземных вод;

применение удобрений и ядохимикатов;

рубка леса главного пользования и реконструкции.

2) выполнение мероприятий по санитарному благоустройству территории населенных пунктов и других объектов (оборудование канализацией, устройство водонепроницаемых выгребов, организация отвода поверхностного стока и др.).

3.2. Мероприятия на территории ЗСО поверхностных источников водоснабжения:

3.2.1. Мероприятия по первому поясу ЗСО поверхностных источников водоснабжения (далее – первый пояс ЗСО):

1) на территории первого пояса ЗСО должны предусматриваться мероприятия, установленные для ЗСО подземных источников водоснабжения (указанные в пункте 3.1 настоящей статьи);

2) не допускается спуск любых сточных вод, в том числе сточных вод водного транспорта, а также купание, стирка белья, водопой скота и другие виды водопользования, оказывающие влияние на качество воды.

Акватория первого пояса ЗСО ограждается буями и другими предупредительными знаками. На судоходных водоемах над водоприемником должны устанавливаться бакены с освещением.

3.2.2. Мероприятия по второму и третьему поясам ЗСО поверхностных источников водоснабжения (далее соответственно – второй пояс ЗСО, третий пояс ЗСО):

1) выявление объектов, загрязняющих источники водоснабжения, с разработкой

конкретных водоохраных мероприятий, обеспеченных источниками финансирования,

подрядными организациями и согласованных с Управлением Федеральной службы по надзору в сфере защиты прав потребителей и благополучия человека по Республике Бурятия (далее – Управление Роспотребнадзора по городу Республике Бурятия);

2) регулирование отведения территории для нового строительства жилых, промышленных и сельскохозяйственных объектов, а также согласование изменений технологий действующих предприятий, связанных с повышением степени опасности загрязнения сточными водами источника водоснабжения;

3) недопущение отведения сточных вод в зоне водосбора источника водоснабжения, включая его притоки, не отвечающих гигиеническим требованиям к охране поверхностных вод;

4) все работы, в том числе добыча песка, гравия, донноуглубительные работы, в пределах акватории ЗСО допускаются по согласованию с Управлением Роспотребнадзора по Республике Бурятия лишь при обосновании гидрологическими расчетами отсутствия ухудшения качества воды в створе водозабора;

5) использование химических методов борьбы с эвтрофикацией водоемов допускается при условии применения препаратов, имеющих положительное санитарно-эпидемиологическое заключение;

6) при наличии судоходства необходимо оборудование судов, дебаркадеров и брандвахт устройствами для сбора фановых и подсланевых вод и твердых отходов;

оборудование на пристанях сливных станций и приемников для сбора твердых отходов.

3.2.3. Мероприятия по второму поясу ЗСО:

Кроме мероприятий, указанных в предыдущем разделе, в пределах второго пояса ЗСО поверхностных источников водоснабжения подлежат выполнению следующие мероприятия:

1) запрещение размещения складов горюче-смазочных материалов, ядохимикатов и минеральных удобрений, накопителей промышленных стоков, шламохранилищ и других объектов, обуславливающих опасность химического загрязнения подземных вод. Размещение таких объектов допускается в пределах третьего пояса ЗСО только при использовании защищенных подземных вод, при условии выполнения специальных мероприятий по защите водоносного горизонта от загрязнения при наличии санитарно-эпидемиологического за-

ключения центра государственного санитарно-эпидемиологического надзора, выданного с учетом заключения органов геологического контроля;

2) не допускается размещение кладбищ, скотомогильников, полей ассенизации, полей фильтрации, навозохранилищ, силосных траншей, животноводческих и птицеводческих предприятий и других объектов, обуславливающих опасность микробного загрязнения подземных вод;

3) выполнение мероприятий по санитарному благоустройству территории населенных пунктов и других объектов (оборудование канализацией, устройство водонепроницаемых выгребов, организация отвода поверхностного стока и др.);

4) не производятся рубки леса главного пользования и реконструкции, а также закрепление за лесозаготовительными предприятиями древесины на корню и лесосечного фонда долгосрочного пользования. Допускаются только рубки ухода и санитарные рубки леса;

5) запрещается расположения стойбищ и выпаса скота, а также всякое другое использование водоема и земельных участков, лесных угодий в пределах прибрежной полосы шириной не менее 500 м, которое может привести к ухудшению качества или уменьшению количества воды источника водоснабжения;

6) использование источников водоснабжения в пределах второго пояса ЗСО для купания, туризма, водного спорта и рыбной ловли допускается в установленных местах при условии соблюдения гигиенических требований к охране поверхностных вод, а также гигиенических требований к зонам рекреации водных объектов;

7) в границах второго пояса зоны санитарной охраны запрещается сброс промышленных, сельскохозяйственных, городских и ливневых сточных вод, в которых содержание химических веществ и микроорганизмов превышает установленные санитарными правилами гигиенические нормативы качества воды.

3.3. Мероприятия по санитарно-защитной полосе водоводов:

1) в пределах санитарно-защитной полосы водоводов должны отсутствовать источники загрязнения почвы и грунтовых вод;

2) не допускается прокладка водоводов по территории свалок, полей ассенизации, полей фильтрации, полей орошения, кладбищ, скотомогильников, а также прокладка магистральных водоводов по территории промышленных и сельскохозяйственных предприятий.

Статья 31. Ограничения использования земельных участков и объектов капитального строительства на территории водоохранных зон

1. На территории водоохраных зон в соответствии с Водным кодексом Российской Федерации устанавливается специальный режим осуществления хозяйственной и иной деятельности в целях предотвращения загрязнения, засорения, заиления указанных водных объектов и истощения их вод, а также сохранения среды обитания водных биологических ресурсов и других объектов животного и растительного мира.

2. Содержание указанного режима определено Водным кодексом Российской Федерации. На территории водоохраных зон запрещается:

1) использование сточных вод для удобрения почв;

2) размещение кладбищ, скотомогильников, мест захоронения отходов

производства и потребления, радиоактивных, химических, взрывчатых, токсичных, отравляющих и ядовитых веществ;

3) осуществление авиационных мер по борьбе с вредителями и болезнями растений;

4) движение и стоянка автотранспортных средств (кроме специальных автотранспортных средств), за исключением их движения по дорогам и стоянки на дорогах и в специально оборудованных местах, имеющих твердое покрытие.

3. В границах прибрежных защитных полос, наряду с вышеперечисленными ограничениями, запрещается:

1) распашка земель;

2) размещение отвалов размываемых грунтов;

3) выпас сельскохозяйственных животных и организация для них летних лагерей, ванн.

4. В границах водоохраных зон допускается проектирование, размещение, строительство, реконструкция, ввод в эксплуатацию, эксплуатация хозяйственных и иных

объектов при условии оборудования таких объектов сооружениями, обеспечивающими охрану водных объектов от загрязнения, засорения и истощения вод в соответствии с водным законодательством и законодательством в области охраны окружающей среды.

Статья 32. Ограничения использования земельных участков и объектов капитального строительства на территории зоны охраны стационарных пунктов наблюдений за состоянием окружающей среды, ее загрязнением

1. На территории зон охраны стационарных пунктов наблюдений за состоянием окружающей среды, ее загрязнением в соответствии с законодательством Российской Федера-

ции о гидрометеорологической службе устанавливается особый режим осуществления хозяйственной деятельности.

2. Указанный режим включает ограничения на хозяйственную деятельность, которая может отразиться на достоверности информации о состоянии окружающей природной среды, ее загрязнении.

3. На земельные участки, через которые осуществляется проход или проезд к стационарным пунктам наблюдений, входящим в государственную наблюдательную сеть, могут быть установлены сервитуты в порядке, определенном законодательством Российской Федерации.

Статья 33. Ограничения использования земельных участков и объектов капитального строительства на территории санитарных, защитных и санитарно-защитных зон

1. На территории санитарных, защитных и санитарно-защитных зон (далее СЗЗ) в соответствии с законодательством Российской Федерации, в том числе в соответствии с Федеральным законом "О санитарно-эпидемиологическом благополучии населения", устанавливается специальный режим использования земельных участков и объектов капитального строительства.

2. Содержание указанного режима определено в соответствии с СанПиН 2.2.1/2.1.1.1200-03 санитарно-эпидемиологическими правилами и нормативами «Санитарно-защитные зоны и санитарная классификация предприятий, сооружений и иных объектов» в составе требований к использованию, организации и благоустройству СЗЗ.

3. В соответствии с указанным режимом вводятся следующие ограничения:

1) на территории СЗЗ не допускается размещение:

жилой застройки, включая отдельные жилые дома;

ландшафтно-рекреационных зон, зон отдыха, территорий курортов, санаториев и домов отдыха;

территорий садоводческих товариществ и коттеджной застройки, коллективных или индивидуальных дачных и садово-огородных участков;

спортивных сооружений;

детских площадок;

образовательных и детских учреждений;

лечебно-профилактических и оздоровительных учреждений общего пользования;

других территории с нормируемыми показателями качества среды обитания;

2) в СЗЗ и на территории объектов других отраслей промышленности не допускается размещать:

объекты по производству лекарственных веществ, лекарственных средств и (или) лекарственных форм, склады сырья и полупродуктов для фармацевтических предприятий;

объекты пищевых отраслей промышленности;

оптовые склады продовольственного сырья и пищевых продуктов;

комплексы водопроводных сооружений для подготовки и хранения питьевой воды, которые могут повлиять на качество продукции;

3) в границах СЗЗ промышленного объекта или производства допускается размещать:

нежилые помещения для дежурного аварийного персонала;

помещения для пребывания работающих по вахтовому методу (не более двух недель);

здания управления;

конструкторские бюро,

здания административного назначения;

научно-исследовательские лаборатории

поликлиники;

спортивно-оздоровительные сооружения закрытого типа;

бани;

прачечные;

объекты торговли и общественного питания;

мотели, гостиницы;

гаражи, площадки и сооружения для хранения общественного и индивидуального автотранспорта;

пожарные депо;

местные и транзитные коммуникации;

ЛЭП;

электростанции;

нефте- и газопроводы;

артезианские скважины для технического водоснабжения;

водоохлаждающие сооружения для подготовки технической воды,

канализационные насосные станции;

сооружения оборотного водоснабжения;

автозаправочные станции;

станции технического обслуживания автомобилей;

4) в СЗЗ объектов пищевых отраслей промышленности, оптовых складов продовольственного сырья и пищевой продукции, производства лекарственных веществ, лекарственных средств и (или) лекарственных форм, складов сырья и полупродуктов для фармацевтических предприятий допускается размещение новых профильных, однотипных объектов, при исключении взаимного негативного воздействия на продукцию, среду обитания и здоровье человека.

4. На территориях СЗЗ кладбищ, крематориев, зданий и сооружений похоронного назначения в соответствии с СанПиН 2.1.3684-21 ("Санитарно-эпидемиологические требования к содержанию территорий городских и сельских поселений, к водным объектам, питьевой воде и питьевому водоснабжению, атмосферному воздуху, почвам, жилым помещениям, эксплуатации производственных, общественных помещений, организации и проведению санитарно-противоэпидемических (профилактических) мероприятий") не разрешается строительство зданий, строений и сооружений, не связанных с обслуживанием указанных объектов, за исключением культовых и обрядовых объектов.

5. СЗЗ или какая-либо ее часть не может рассматриваться как резервная территория объекта и использоваться для расширения промышленной или жилой территории без соответствующей обоснованной корректировки границ СЗЗ.

Глава 10. Заключительные положения

Статья 34. Ответственность за нарушение настоящих Правил

Ответственность за нарушение настоящих Правил наступает согласно законодательству Российской Федерации и субъекта РФ.

Статья 35. Вступление в силу настоящих Правил

Настоящие Правила вступают в силу по истечении десяти дней после их официального опубликования.

ОПИСАНИЕ МЕСТОПОЛОЖЕНИЯ ГРАНИЦ

Жилая зона
(наименование объекта)

Сведения об объекте

№ п/п	Характеристики объекта	Описание характеристик
-------	------------------------	------------------------

1	2	3
1.	Местоположение объекта	Российская Федерация, Республика Бурятия, Тункинский район, п. Зун-Мурино
2.	Площадь объекта ± величина погрешности определения площади (P ± ΔP)	-
3.	Иные характеристики объекта	-

ОПИСАНИЕ МЕСТОПОЛОЖЕНИЯ ГРАНИЦ					
Жилая зона (наименование объекта)					
Сведения о местоположении границ объекта					
1. Система координат <u>МСК-03, зона 2</u>					
2. Сведения о характерных точках границ объекта					
Обозначение характерных точек части границы	Координаты, м		Метод определения координат характерной точки	Средняя квадратическая погрешность положения характерной точки (Mt), м	Описание обозначения точки на местности
	X	Y			
1	2	3	4	5	6
Часть №1					
1	526832.20	2243418.71	Картометрический	12,5	-
2	526712.10	2243268.94	Картометрический	12,5	-
3	526774.28	2243226.60	Картометрический	12,5	-
4	526892.70	2243372.52	Картометрический	12,5	-
Часть №2					
5	526458.15	2241502.44	Картометрический	12,5	-

6	526441.39	2241508.60	Картометрический	12,5	-
7	526510.75	2241681.24	Картометрический	12,5	-
8	526270.24	2241741.58	Картометрический	12,5	-
9	526266.12	2241743.77	Картометрический	12,5	-
10	526172.59	2241785.69	Картометрический	12,5	-
11	526112.94	2241662.11	Картометрический	12,5	-
12	526033.43	2241533.11	Картометрический	12,5	-
13	525971.02	2241401.23	Картометрический	12,5	-
14	525902.32	2241266.51	Картометрический	12,5	-
15	525840.45	2241108.33	Картометрический	12,5	-
16	525703.28	2241135.42	Картометрический	12,5	-
17	525672.63	2241137.87	Картометрический	12,5	-
18	525657.20	2241132.45	Картометрический	12,5	-
19	525559.27	2241143.47	Картометрический	12,5	-
20	525637.66	2241307.47	Картометрический	12,5	-
21	525669.74	2241354.29	Картометрический	12,5	-
22	525605.63	2241392.50	Картометрический	12,5	-
23	525566.60	2241413.93	Картометрический	12,5	-
24	525472.08	2241465.84	Картометрический	12,5	-
25	525379.08	2241389.12	Картометрический	12,5	-
26	525343.13	2241339.45	Картометрический	12,5	-
27	525052.31	2240941.72	Картометрический	12,5	-
28	524947.82	2240796.72	Картометрический	12,5	-
29	524840.82	2240647.44	Картометрический	12,5	-
30	524482.25	2240146.64	Картометрический	12,5	-

31	524475.08	2240136.62	Картометрический	12,5	-
32	524414.08	2240053.80	Картометрический	12,5	-
33	524180.10	2239732.19	Картометрический	12,5	-
34	524214.82	2239706.79	Картометрический	12,5	-
35	524278.32	2239662.74	Картометрический	12,5	-
36	524304.54	2239637.55	Картометрический	12,5	-
37	524435.84	2239562.47	Картометрический	12,5	-
38	524440.14	2239534.36	Картометрический	12,5	-
39	524378.77	2239433.06	Картометрический	12,5	-
40	524357.89	2239402.90	Картометрический	12,5	-
41	524341.98	2239376.01	Картометрический	12,5	-
42	524313.42	2239328.44	Картометрический	12,5	-
43	524217.66	2239381.74	Картометрический	12,5	-
44	524008.24	2239497.65	Картометрический	12,5	-
45	523991.68	2239475.42	Картометрический	12,5	-
46	523912.51	2239369.07	Картометрический	12,5	-
47	523893.64	2239342.66	Картометрический	12,5	-
48	523882.26	2239330.47	Картометрический	12,5	-
49	523872.86	2239321.73	Картометрический	12,5	-
50	523865.27	2239314.66	Картометрический	12,5	-
51	523847.40	2239299.63	Картометрический	12,5	-
52	523830.52	2239286.27	Картометрический	12,5	-
53	523827.20	2239283.72	Картометрический	12,5	-
54	523821.89	2239279.64	Картометрический	12,5	-
55	523804.04	2239266.18	Картометрический	12,5	-

56	523783.25	2239251.59	Картометрический	12,5	-
57	523726.66	2239216.06	Картометрический	12,5	-
58	523530.87	2239098.83	Картометрический	12,5	-
59	523492.55	2239075.82	Картометрический	12,5	-
60	523353.72	2238993.08	Картометрический	12,5	-
61	523303.06	2238963.22	Картометрический	12,5	-
62	523231.67	2238920.46	Картометрический	12,5	-
63	523168.36	2238882.62	Картометрический	12,5	-
64	523095.91	2238839.33	Картометрический	12,5	-
65	522887.90	2238712.50	Картометрический	12,5	-
66	522887.13	2238724.53	Картометрический	12,5	-
67	522879.24	2238735.11	Картометрический	12,5	-
68	523087.20	2238853.93	Картометрический	12,5	-
69	523156.18	2238895.15	Картометрический	12,5	-
70	523222.94	2238935.05	Картометрический	12,5	-
71	523294.43	2238977.85	Картометрический	12,5	-
72	523345.02	2239007.68	Картометрический	12,5	-
73	523398.58	2239039.60	Картометрический	12,5	-
74	523483.80	2239090.39	Картометрический	12,5	-
75	523522.15	2239113.42	Картометрический	12,5	-
76	523717.63	2239230.46	Картометрический	12,5	-
77	523773.49	2239265.51	Картометрический	12,5	-
78	523793.81	2239279.75	Картометрический	12,5	-
79	523811.53	2239293.11	Картометрический	12,5	-
80	523819.98	2239299.61	Картометрический	12,5	-

81	523836.47	2239312.63	Картометрический	12,5	-
82	523853.70	2239327.10	Картометрический	12,5	-
83	523863.81	2239336.48	Картометрический	12,5	-
84	523869.89	2239342.12	Картометрический	12,5	-
85	523879.81	2239352.55	Картометрический	12,5	-
86	523898.68	2239378.95	Картометрический	12,5	-
87	524042.64	2239580.80	Картометрический	12,5	-
88	524147.91	2239725.50	Картометрический	12,5	-
89	524396.29	2240066.90	Картометрический	12,5	-
90	524419.86	2240098.89	Картометрический	12,5	-
91	524457.09	2240149.44	Картометрический	12,5	-
92	524465.93	2240161.93	Картометрический	12,5	-
93	524818.55	2240659.25	Картометрический	12,5	-
94	524820.50	2240662.00	Картометрический	12,5	-
95	524927.59	2240811.39	Картометрический	12,5	-
96	525032.94	2240955.88	Картометрический	12,5	-
97	525323.74	2241353.57	Картометрический	12,5	-
98	525344.41	2241381.94	Картометрический	12,5	-
99	525639.24	2241786.54	Картометрический	12,5	-
100	525686.46	2241878.76	Картометрический	12,5	-
101	525728.00	2241909.03	Картометрический	12,5	-
102	525788.46	2242010.05	Картометрический	12,5	-
103	525892.49	2242220.68	Картометрический	12,5	-
104	525846.34	2242199.32	Картометрический	12,5	-
105	525797.39	2242201.97	Картометрический	12,5	-

106	525752.41	2242195.35	Картометрический	12,5	-
107	525696.85	2242156.99	Картометрический	12,5	-
108	525655.84	2242109.36	Картометрический	12,5	-
109	525600.28	2242088.20	Картометрический	12,5	-
110	525556.62	2242093.49	Картометрический	12,5	-
111	525530.17	2242110.69	Картометрический	12,5	-
112	525453.92	2242129.82	Картометрический	12,5	-
113	525350.73	2242120.29	Картометрический	12,5	-
114	525271.36	2242109.18	Картометрический	12,5	-
115	525188.81	2242056.80	Картометрический	12,5	-
116	525147.11	2242014.04	Картометрический	12,5	-
117	525066.68	2241947.37	Картометрический	12,5	-
118	525021.17	2241691.25	Картометрический	12,5	-
119	525027.52	2241600.23	Картометрический	12,5	-
120	525006.35	2241538.84	Картометрический	12,5	-
121	524968.25	2241499.69	Картометрический	12,5	-
122	524937.56	2241445.71	Картометрический	12,5	-
123	524860.30	2241408.67	Картометрический	12,5	-
124	524705.78	2241299.66	Картометрический	12,5	-
125	524610.54	2241241.45	Картометрический	12,5	-
126	524549.15	2241175.84	Картометрический	12,5	-
127	524547.03	2241102.81	Картометрический	12,5	-
128	524530.10	2241043.55	Картометрический	12,5	-
129	524443.31	2240986.40	Картометрический	12,5	-
130	524408.40	2240919.72	Картометрический	12,5	-

131	524409.45	2240834.00	Картометрический	12,5	-
132	524407.34	2240744.04	Картометрический	12,5	-
133	524361.83	2240626.56	Картометрический	12,5	-
134	524359.03	2240522.58	Картометрический	12,5	-
135	524337.96	2240497.09	Картометрический	12,5	-
136	524308.86	2240495.77	Картометрический	12,5	-
137	524261.90	2240498.42	Картометрический	12,5	-
138	524212.95	2240481.88	Картометрический	12,5	-
139	524162.02	2240450.79	Картометрический	12,5	-
140	524132.91	2240419.05	Картометрический	12,5	-
141	524101.82	2240358.19	Картометрический	12,5	-
142	524087.27	2240305.93	Картометрический	12,5	-
143	524089.91	2240233.18	Картометрический	12,5	-
144	524095.20	2240162.40	Картометрический	12,5	-
145	524094.62	2240103.34	Картометрический	12,5	-
146	524082.64	2240067.81	Картометрический	12,5	-
147	524065.44	2240033.42	Картометрический	12,5	-
148	524042.95	2240008.28	Картометрический	12,5	-
149	523999.96	2239988.43	Картометрический	12,5	-
150	523955.95	2239983.45	Картометрический	12,5	-
151	523894.56	2239956.99	Картометрический	12,5	-
152	523828.94	2239930.53	Картометрический	12,5	-
153	523745.34	2239876.69	Картометрический	12,5	-
154	523699.70	2239828.40	Картометрический	12,5	-
155	523654.72	2239749.03	Картометрический	12,5	-

156	523629.58	2239680.24	Картометрический	12,5	-
157	523611.72	2239582.34	Картометрический	12,5	-
158	523594.53	2239586.31	Картометрический	12,5	-
159	523596.51	2239619.38	Картометрический	12,5	-
160	523605.77	2239670.97	Картометрический	12,5	-
161	523636.02	2239772.23	Картометрический	12,5	-
162	523668.61	2239824.43	Картометрический	12,5	-
163	523723.02	2239884.01	Картометрический	12,5	-
164	523753.84	2239910.46	Картометрический	12,5	-
165	523808.07	2239944.86	Картометрический	12,5	-
166	523880.83	2239979.26	Картометрический	12,5	-
167	523943.01	2240000.42	Картометрический	12,5	-
168	523912.58	2240071.86	Картометрический	12,5	-
169	523895.39	2240107.58	Картометрический	12,5	-
170	523867.60	2240172.41	Картометрический	12,5	-
171	523834.53	2240184.31	Картометрический	12,5	-
172	523804.11	2240173.73	Картометрический	12,5	-
173	523776.32	2240168.44	Картометрический	12,5	-
174	523741.92	2240172.41	Картометрический	12,5	-
175	523711.50	2240159.17	Картометрический	12,5	-
176	523685.04	2240164.46	Картометрический	12,5	-
177	523649.33	2240152.56	Картометрический	12,5	-
178	523633.44	2240120.81	Картометрический	12,5	-
179	523622.86	2240098.32	Картометрический	12,5	-
180	523583.17	2240075.83	Картометрический	12,5	-

181	523542.17	2240057.31	Картометрический	12,5	-
182	523505.13	2240026.88	Картометрический	12,5	-
183	523474.69	2239987.20	Картометрический	12,5	-
184	523448.24	2239921.05	Картометрический	12,5	-
185	523397.97	2239862.84	Картометрический	12,5	-
186	523336.84	2239814.37	Картометрический	12,5	-
187	523274.91	2239823.10	Картометрический	12,5	-
188	523223.32	2239842.94	Картометрический	12,5	-
189	523223.32	2239879.45	Картометрический	12,5	-
190	523244.76	2239906.45	Картометрический	12,5	-
191	523245.55	2239958.83	Картометрический	12,5	-
192	523219.35	2239996.93	Картометрический	12,5	-
193	523173.31	2240016.78	Картометрический	12,5	-
194	523155.06	2240023.92	Картометрический	12,5	-
195	523145.54	2240058.05	Картометрический	12,5	-
196	523108.23	2240089.01	Картометрический	12,5	-
197	523057.43	2240104.09	Картометрический	12,5	-
198	523000.28	2240106.47	Картометрический	12,5	-
199	522961.38	2240080.27	Картометрический	12,5	-
200	522924.87	2240065.19	Картометрический	12,5	-
201	522872.48	2240074.72	Картометрический	12,5	-
202	522816.13	2240069.16	Картометрический	12,5	-
203	522797.08	2240047.73	Картометрический	12,5	-
204	522794.70	2240012.01	Картометрический	12,5	-
205	522782.00	2239992.96	Картометрический	12,5	-

206	522741.52	2239955.66	Картометрический	12,5	-
207	522680.40	2239942.16	Картометрический	12,5	-
208	522594.67	2239940.57	Картометрический	12,5	-
209	522538.32	2239915.96	Картометрический	12,5	-
210	522444.65	2239901.68	Картометрический	12,5	-
211	522410.52	2239906.45	Картометрический	12,5	-
212	522371.63	2239948.52	Картометрический	12,5	-
213	522344.64	2240027.10	Картометрический	12,5	-
214	522330.36	2240067.58	Картометрический	12,5	-
215	522277.97	2240062.82	Картометрический	12,5	-
216	522224.79	2240039.00	Картометрический	12,5	-
217	522200.18	2240069.16	Картометрический	12,5	-
218	522147.79	2240134.25	Картометрический	12,5	-
219	522087.47	2240162.83	Картометрический	12,5	-
220	522037.46	2240150.92	Картометрический	12,5	-
221	521985.07	2240114.41	Картометрический	12,5	-
222	521956.49	2240124.73	Картометрический	12,5	-
223	521952.52	2240155.69	Картометрический	12,5	-
224	521830.29	2240188.23	Картометрический	12,5	-
225	521705.67	2240245.38	Картометрический	12,5	-
226	521697.73	2240204.89	Картометрический	12,5	-
227	521661.22	2240181.88	Картометрический	12,5	-
228	521603.27	2240154.09	Картометрический	12,5	-
229	521556.45	2240154.09	Картометрический	12,5	-
230	521528.66	2240139.01	Картометрический	12,5	-

231	521569.94	2240131.08	Картометрический	12,5	-
232	521648.52	2240119.17	Картометрический	12,5	-
233	521698.52	2240092.98	Картометрический	12,5	-
234	521737.42	2240076.30	Картометрический	12,5	-
235	521789.81	2240067.58	Картометрический	12,5	-
236	521843.78	2240063.61	Картометрический	12,5	-
237	521879.50	2240068.37	Картометрический	12,5	-
238	521916.02	2240081.86	Картометрический	12,5	-
239	521952.52	2240083.45	Картометрический	12,5	-
240	521968.41	2240060.43	Картометрический	12,5	-
241	521997.77	2240050.90	Картометрический	12,5	-
242	522035.87	2240032.65	Картометрический	12,5	-
243	522062.06	2240050.90	Картометрический	12,5	-
244	522096.20	2240055.67	Картометрический	12,5	-
245	522140.65	2240028.68	Картометрический	12,5	-
246	522177.16	2239994.55	Картометрический	12,5	-
247	522220.03	2239958.04	Картометрический	12,5	-
248	522256.53	2239919.94	Картометрический	12,5	-
249	522315.27	2239894.53	Картометрический	12,5	-
250	522390.68	2239867.55	Картометрический	12,5	-
251	522446.24	2239864.37	Картометрический	12,5	-
252	522505.77	2239871.52	Картометрический	12,5	-
253	522562.92	2239862.79	Картометрический	12,5	-
254	522601.82	2239846.91	Картометрический	12,5	-
255	522649.44	2239824.69	Картометрический	12,5	-

256	522682.78	2239835.80	Картометрический	12,5	-
257	522734.38	2239858.81	Картометрический	12,5	-
258	522813.75	2239877.87	Картометрический	12,5	-
259	522887.57	2239883.42	Картометрический	12,5	-
260	522953.45	2239878.66	Картометрический	12,5	-
261	522989.96	2239839.77	Картометрический	12,5	-
262	523047.91	2239795.32	Картометрический	12,5	-
263	523100.29	2239780.23	Картометрический	12,5	-
264	523113.78	2239753.25	Картометрический	12,5	-
265	523124.10	2239714.36	Картометрический	12,5	-
266	523139.19	2239692.92	Картометрический	12,5	-
267	523166.97	2239681.81	Картометрический	12,5	-
268	523210.62	2239681.81	Картометрический	12,5	-
269	523246.35	2239699.28	Картометрический	12,5	-
270	523281.26	2239698.48	Картометрический	12,5	-
271	523316.99	2239679.43	Картометрический	12,5	-
272	523353.50	2239660.38	Картометрический	12,5	-
273	523372.55	2239634.98	Картометрический	12,5	-
274	523405.89	2239642.13	Картометрический	12,5	-
275	523439.23	2239673.88	Картометрический	12,5	-
276	523457.48	2239681.02	Картометрический	12,5	-
277	523484.46	2239673.08	Картометрический	12,5	-
278	523504.31	2239645.30	Картометрический	12,5	-
279	523524.15	2239619.10	Картометрический	12,5	-
280	523514.63	2239558.78	Картометрический	12,5	-

281	523447.96	2239568.30	Картометрический	12,5	-
282	523369.37	2239586.56	Картометрический	12,5	-
283	523296.35	2239595.30	Картометрический	12,5	-
284	523245.55	2239597.67	Картометрический	12,5	-
285	523164.59	2239597.67	Картометрический	12,5	-
286	523086.80	2239608.78	Картометрический	12,5	-
287	523041.16	2239645.65	Картометрический	12,5	-
288	523016.67	2239678.14	Картометрический	12,5	-
289	523000.01	2239746.40	Картометрический	12,5	-
290	522923.54	2239781.59	Картометрический	12,5	-
291	522800.77	2239771.01	Картометрический	12,5	-
292	522701.29	2239726.56	Картометрический	12,5	-
293	522616.62	2239741.38	Картометрический	12,5	-
294	522550.23	2239763.31	Картометрический	12,5	-
295	522461.59	2239771.24	Картометрический	12,5	-
296	522369.00	2239783.15	Картометрический	12,5	-
297	522277.71	2239816.22	Картометрический	12,5	-
298	522207.59	2239847.98	Картометрический	12,5	-
299	522150.71	2239877.08	Картометрический	12,5	-
300	522105.73	2239898.25	Картометрический	12,5	-
301	522105.73	2239933.30	Картометрический	12,5	-
302	522033.63	2239949.84	Картометрический	12,5	-
303	521973.44	2239971.66	Картометрический	12,5	-
304	521894.72	2239978.94	Картометрический	12,5	-
305	521841.81	2239993.49	Картометрический	12,5	-

306	521784.26	2240000.11	Картометрический	12,5	-
307	521716.79	2240041.78	Картометрический	12,5	-
308	521702.90	2240045.09	Картометрический	12,5	-
309	521672.48	2240012.02	Картометрический	12,5	-
310	521658.59	2239988.86	Картометрический	12,5	-
311	521514.39	2240051.70	Картометрический	12,5	-
312	521458.16	2240094.04	Картометрический	12,5	-
313	521425.75	2240084.78	Картометрический	12,5	-
314	521394.00	2240103.29	Картометрический	12,5	-
315	521395.32	2240141.00	Картометрический	12,5	-
316	521413.18	2240174.07	Картометрический	12,5	-
317	521388.04	2240223.02	Картометрический	12,5	-
318	521364.16	2240302.53	Картометрический	12,5	-
319	521355.41	2240354.75	Картометрический	12,5	-
320	521190.12	2240375.65	Картометрический	12,5	-
321	521189.60	2240358.62	Картометрический	12,5	-
322	521167.12	2240318.94	Картометрический	12,5	-
323	521143.96	2240318.27	Картометрический	12,5	-
324	521134.04	2240336.13	Картометрический	12,5	-
325	521088.40	2240343.40	Картометрический	12,5	-
326	521077.82	2240361.26	Картометрический	12,5	-
327	521071.21	2240403.60	Картометрический	12,5	-
328	521052.69	2240442.62	Картометрический	12,5	-
329	521006.39	2240456.51	Картометрический	12,5	-
330	520946.86	2240446.59	Картометрический	12,5	-

331	520922.38	2240412.86	Картометрический	12,5	-
332	520860.86	2240441.96	Картометрический	12,5	-
333	520852.27	2240458.50	Картометрический	12,5	-
334	520903.86	2240518.70	Картометрический	12,5	-
335	520909.15	2240571.61	Картометрический	12,5	-
336	520826.46	2240615.27	Картометрический	12,5	-
337	520778.84	2240572.94	Картометрический	12,5	-
338	520704.10	2240539.86	Картометрический	12,5	-
339	520676.62	2240592.25	Картометрический	12,5	-
340	520703.61	2240681.15	Картометрический	12,5	-
341	520759.18	2240725.59	Картометрический	12,5	-
342	520765.52	2240784.34	Картометрический	12,5	-
343	520795.69	2240804.98	Картометрический	12,5	-
344	520782.98	2240860.53	Картометрический	12,5	-
345	520759.18	2240897.04	Картометрический	12,5	-
346	520743.30	2240968.49	Картометрический	12,5	-
347	520760.76	2241051.04	Картометрический	12,5	-
348	520752.83	2241106.60	Картометрический	12,5	-
349	520775.05	2241216.14	Картометрический	12,5	-
350	520738.53	2241260.58	Картометрический	12,5	-
351	520733.77	2241320.91	Картометрический	12,5	-
352	520797.28	2241368.54	Картометрический	12,5	-
353	520760.76	2241411.40	Картометрический	12,5	-
354	520714.72	2241451.09	Картометрический	12,5	-
355	520678.21	2241444.74	Картометрический	12,5	-

356	520617.89	2241574.91	Картометрический	12,5	-
357	520595.66	2241755.89	Картометрический	12,5	-
358	520498.83	2241693.98	Картометрический	12,5	-
359	520452.46	2241671.94	Картометрический	12,5	-
360	520452.18	2241625.48	Картометрический	12,5	-
361	520519.46	2241581.26	Картометрический	12,5	-
362	520527.40	2241517.76	Картометрический	12,5	-
363	520451.35	2241478.34	Картометрический	12,5	-
364	520450.76	2241378.76	Картометрический	12,5	-
365	520470.07	2241342.78	Картометрический	12,5	-
366	520600.43	2241390.76	Картометрический	12,5	-
367	520687.73	2241298.69	Картометрический	12,5	-
368	520676.62	2241220.90	Картометрический	12,5	-
369	520709.96	2241073.26	Картометрический	12,5	-
370	520724.79	2240889.17	Картометрический	12,5	-
371	520729.01	2240820.85	Картометрический	12,5	-
372	520706.79	2240739.88	Картометрический	12,5	-
373	520671.48	2240709.49	Картометрический	12,5	-
374	520575.37	2240487.17	Картометрический	12,5	-
375	520651.23	2240423.97	Картометрический	12,5	-
376	520695.68	2240328.72	Картометрический	12,5	-
377	520865.54	2240138.22	Картометрический	12,5	-
378	521084.61	2239969.95	Картометрический	12,5	-
379	521206.85	2239906.45	Картометрический	12,5	-
380	521319.03	2239856.18	Картометрический	12,5	-

381	521539.17	2239753.51	Картометрический	12,5	-
382	521616.43	2239728.12	Картометрический	12,5	-
383	521669.34	2239736.58	Картометрический	12,5	-
384	521742.37	2239787.39	Картометрический	12,5	-
385	521765.65	2239830.78	Картометрический	12,5	-
386	521848.20	2239881.57	Картометрический	12,5	-
387	522088.44	2239872.05	Картометрический	12,5	-
388	522251.42	2239808.55	Картометрический	12,5	-
389	522341.39	2239771.51	Картометрический	12,5	-
390	522451.45	2239746.11	Картометрический	12,5	-
391	522566.81	2239727.06	Картометрический	12,5	-
392	522659.94	2239703.77	Картометрический	12,5	-
393	522790.12	2239696.36	Картометрический	12,5	-
394	522881.14	2239693.19	Картометрический	12,5	-
395	522918.25	2239678.14	Картометрический	12,5	-
396	522955.56	2239627.05	Картометрический	12,5	-
397	522989.66	2239520.20	Картометрический	12,5	-
398	522965.45	2239461.22	Картометрический	12,5	-
399	522850.36	2239199.28	Картометрический	12,5	-
400	522804.84	2239112.83	Картометрический	12,5	-
401	522743.20	2238885.75	Картометрический	12,5	-
402	522645.30	2238748.17	Картометрический	12,5	-
403	522565.92	2238606.61	Картометрический	12,5	-
404	522501.62	2238540.30	Картометрический	12,5	-
405	522462.62	2238450.31	Картометрический	12,5	-

406	522378.62	2238318.30	Картометрический	12,5	-
407	522379.62	2238286.31	Картометрический	12,5	-
408	522397.62	2238281.31	Картометрический	12,5	-
409	522586.62	2238258.30	Картометрический	12,5	-
410	522619.86	2238259.41	Картометрический	12,5	-
411	522745.62	2238243.30	Картометрический	12,5	-
412	523021.62	2238176.30	Картометрический	12,5	-
413	523043.62	2238177.30	Картометрический	12,5	-
414	523139.63	2238184.30	Картометрический	12,5	-
415	523195.62	2238198.30	Картометрический	12,5	-
416	523259.62	2238209.30	Картометрический	12,5	-
417	523277.62	2238230.30	Картометрический	12,5	-
418	523281.62	2238251.30	Картометрический	12,5	-
419	523320.62	2238275.30	Картометрический	12,5	-
420	523401.62	2238287.30	Картометрический	12,5	-
421	523588.62	2238334.30	Картометрический	12,5	-
422	523706.62	2238359.30	Картометрический	12,5	-
423	523814.62	2238379.31	Картометрический	12,5	-
424	524212.34	2238437.27	Картометрический	12,5	-
425	524237.71	2238607.82	Картометрический	12,5	-
426	524324.09	2238650.27	Картометрический	12,5	-
427	524474.90	2238768.01	Картометрический	12,5	-
428	524585.62	2238817.30	Картометрический	12,5	-
429	524689.62	2238862.30	Картометрический	12,5	-
430	524811.63	2238945.30	Картометрический	12,5	-

431	524979.32	2239240.82	Картометрический	12,5	-
432	525178.70	2239436.09	Картометрический	12,5	-
433	525201.18	2239523.40	Картометрический	12,5	-
434	525277.92	2239641.14	Картометрический	12,5	-
435	525391.68	2239782.69	Картометрический	12,5	-
436	525428.73	2239889.85	Картометрический	12,5	-
437	525477.17	2240058.83	Картометрический	12,5	-
438	525518.37	2240125.82	Картометрический	12,5	-
439	525577.69	2240177.68	Картометрический	12,5	-
440	525629.24	2240206.26	Картометрический	12,5	-
441	525680.94	2240221.99	Картометрический	12,5	-
442	525734.70	2240253.78	Картометрический	12,5	-
443	525867.38	2240292.74	Картометрический	12,5	-
444	526212.17	2240480.65	Картометрический	12,5	-
445	526320.65	2240649.98	Картометрический	12,5	-
446	526474.11	2240816.67	Картометрический	12,5	-
447	526565.39	2240859.01	Картометрический	12,5	-
448	526898.77	2240933.09	Картометрический	12,5	-
449	527245.12	2241069.81	Картометрический	12,5	-
450	527241.42	2241383.99	Картометрический	12,5	-
451	526935.56	2241371.87	Картометрический	12,5	-
452	526812.78	2241367.01	Картометрический	12,5	-
453	526775.34	2241358.91	Картометрический	12,5	-
454	526691.99	2241347.02	Картометрический	12,5	-
455	526584.21	2241331.63	Картометрический	12,5	-

456	526497.59	2241308.97	Картометрический	12,5	-
457	526441.88	2241492.24	Картометрический	12,5	-
458	526440.96	2241492.64	Картометрический	12,5	-
459	526441.35	2241493.56	Картометрический	12,5	-
460	526442.27	2241493.17	Картометрический	12,5	-
461	526412.90	2241425.44	Картометрический	12,5	-
462	526411.98	2241425.82	Картометрический	12,5	-
463	526412.36	2241426.74	Картометрический	12,5	-
464	526413.28	2241426.36	Картометрический	12,5	-
465	526388.21	2241368.43	Картометрический	12,5	-
466	526387.30	2241368.81	Картометрический	12,5	-
467	526387.68	2241369.73	Картометрический	12,5	-
468	526388.61	2241369.35	Картометрический	12,5	-
469	526364.45	2241313.65	Картометрический	12,5	-
470	526363.53	2241314.05	Картометрический	12,5	-
471	526363.92	2241314.97	Картометрический	12,5	-
472	526364.84	2241314.58	Картометрический	12,5	-
473	526339.86	2241257.07	Картометрический	12,5	-
474	526338.94	2241257.46	Картометрический	12,5	-
475	526339.32	2241258.38	Картометрический	12,5	-

476	526340.24	2241257.99	Картометрический	12,5	-
477	526315.03	2241200.06	Картометрический	12,5	-
478	526314.11	2241200.45	Картометрический	12,5	-
479	526314.50	2241201.37	Картометрический	12,5	-
480	526315.42	2241200.98	Картометрический	12,5	-
481	526290.21	2241142.78	Картометрический	12,5	-
482	526289.29	2241143.16	Картометрический	12,5	-
483	526289.67	2241144.08	Картометрический	12,5	-
484	526290.59	2241143.70	Картометрический	12,5	-
485	526266.43	2241087.92	Картометрический	12,5	-
486	526265.51	2241088.31	Картометрический	12,5	-
487	526265.89	2241089.23	Картометрический	12,5	-
488	526266.81	2241088.84	Картометрический	12,5	-
489	526246.50	2241008.52	Картометрический	12,5	-
490	526246.20	2241010.44	Картометрический	12,5	-
491	526248.12	2241010.81	Картометрический	12,5	-
492	526248.49	2241008.82	Картометрический	12,5	-
493	526246.57	2241018.27	Картометрический	12,5	-
494	526245.83	2241017.59	Картометрический	12,5	-
495	526245.16	2241018.32	Картометрический	12,5	-

496	526245.89	2241019.00	Картометрический	12,5	-
497	526246.01	2241026.85	Картометрический	12,5	-
498	526240.79	2241021.62	Картометрический	12,5	-
499	526241.00	2241032.35	Картометрический	12,5	-
500	526226.26	2241680.20	Картометрический	12,5	-
501	526224.03	2241681.23	Картометрический	12,5	-
502	526225.05	2241683.45	Картометрический	12,5	-
503	526227.29	2241682.42	Картометрический	12,5	-
504	526197.97	2241712.89	Картометрический	12,5	-
505	526195.76	2241713.94	Картометрический	12,5	-
506	526196.81	2241716.15	Картометрический	12,5	-
507	526199.02	2241715.10	Картометрический	12,5	-
508	526195.10	2240974.65	Картометрический	12,5	-
509	526195.78	2240973.91	Картометрический	12,5	-
510	526195.05	2240973.23	Картометрический	12,5	-
511	526194.37	2240973.97	Картометрический	12,5	-
512	526159.31	2241538.89	Картометрический	12,5	-
513	526157.08	2241539.92	Картометрический	12,5	-
514	526158.11	2241542.14	Картометрический	12,5	-
515	526160.34	2241541.11	Картометрический	12,5	-

516	526147.31	2240922.58	Картометрический	12,5	-
517	526146.63	2240923.30	Картометрический	12,5	-
518	526147.36	2240923.98	Картометрический	12,5	-
519	526148.04	2240923.26	Картометрический	12,5	-
520	526096.39	2240868.52	Картометрический	12,5	-
521	526095.71	2240869.26	Картометрический	12,5	-
522	526096.44	2240869.94	Картометрический	12,5	-
523	526097.12	2240869.20	Картометрический	12,5	-
524	526095.80	2241405.04	Картометрический	12,5	-
525	526094.78	2241402.81	Картометрический	12,5	-
526	526092.56	2241403.83	Картометрический	12,5	-
527	526093.58	2241406.06	Картометрический	12,5	-
528	526085.16	2241475.18	Картометрический	12,5	-
529	526082.95	2241476.23	Картометрический	12,5	-
530	526083.99	2241478.44	Картометрический	12,5	-
531	526086.21	2241477.39	Картометрический	12,5	-
532	526043.93	2240812.83	Картометрический	12,5	-
533	526043.25	2240813.56	Картометрический	12,5	-
534	526043.98	2240814.24	Картометрический	12,5	-
535	526044.66	2240813.51	Картометрический	12,5	-

536	526030.27	2241266.03	Картометрический	12,5	-
537	526028.05	2241267.06	Картометрический	12,5	-
538	526029.08	2241269.28	Картометрический	12,5	-
539	526031.30	2241268.25	Картометрический	12,5	-
540	525998.26	2240764.52	Картометрический	12,5	-
541	525997.58	2240765.26	Картометрический	12,5	-
542	525998.31	2240765.94	Картометрический	12,5	-
543	525998.99	2240765.20	Картометрический	12,5	-
544	525988.39	2241269.14	Картометрический	12,5	-
545	525986.18	2241270.19	Картометрический	12,5	-
546	525987.22	2241272.40	Картометрический	12,5	-
547	525989.44	2241271.35	Картометрический	12,5	-
548	525965.46	2241128.22	Картометрический	12,5	-
549	525963.24	2241129.25	Картометрический	12,5	-
550	525964.27	2241131.47	Картометрический	12,5	-
551	525966.49	2241130.44	Картометрический	12,5	-
552	525948.71	2240711.86	Картометрический	12,5	-
553	525948.03	2240712.59	Картометрический	12,5	-
554	525948.77	2240713.27	Картометрический	12,5	-
555	525949.45	2240712.54	Картометрический	12,5	-

556	525900.44	2240991.20	Картометрический	12,5	-
557	525898.22	2240992.22	Картометрический	12,5	-
558	525899.25	2240994.44	Картометрический	12,5	-
559	525901.47	2240993.42	Картометрический	12,5	-
560	525863.51	2241005.50	Картометрический	12,5	-
561	525861.30	2241006.55	Картометрический	12,5	-
562	525862.34	2241008.76	Картометрический	12,5	-
563	525864.56	2241007.71	Картометрический	12,5	-
564	525861.99	2240621.13	Картометрический	12,5	-
565	525862.67	2240620.40	Картометрический	12,5	-
566	525861.94	2240619.72	Картометрический	12,5	-
567	525861.26	2240620.45	Картометрический	12,5	-
568	525844.57	2240873.10	Картометрический	12,5	-
569	525842.34	2240874.13	Картометрический	12,5	-
570	525843.38	2240876.35	Картометрический	12,5	-
571	525845.60	2240875.32	Картометрический	12,5	-
572	525816.40	2240571.55	Картометрический	12,5	-
573	525815.72	2240572.28	Картометрический	12,5	-
574	525816.46	2240572.96	Картометрический	12,5	-
575	525817.14	2240572.23	Картометрический	12,5	-

576	525788.88	2240755.63	Картометрический	12,5	-
577	525786.32	2240757.74	Картометрический	12,5	-
578	525788.42	2240760.30	Картометрический	12,5	-
579	525790.98	2240758.20	Картометрический	12,5	-
580	525773.57	2240525.93	Картометрический	12,5	-
581	525772.89	2240526.66	Картометрический	12,5	-
582	525773.62	2240527.34	Картометрический	12,5	-
583	525774.30	2240526.61	Картометрический	12,5	-
584	525758.15	2240780.77	Картометрический	12,5	-
585	525753.57	2240784.43	Картометрический	12,5	-
586	525757.31	2240789.01	Картометрический	12,5	-
587	525761.89	2240785.27	Картометрический	12,5	-
588	525727.52	2240477.21	Картометрический	12,5	-
589	525726.84	2240477.94	Картометрический	12,5	-
590	525727.58	2240478.62	Картометрический	12,5	-
591	525728.26	2240477.89	Картометрический	12,5	-
592	525692.96	2240640.87	Картометрический	12,5	-
593	525691.06	2240642.42	Картометрический	12,5	-
594	525692.62	2240644.32	Картометрический	12,5	-
595	525694.51	2240642.76	Картометрический	12,5	-

596	525684.40	2240431.52	Картометрический	12,5	-
597	525683.72	2240432.26	Картометрический	12,5	-
598	525684.46	2240432.94	Картометрический	12,5	-
599	525685.13	2240432.20	Картометрический	12,5	-
600	525629.23	2240372.77	Картометрический	12,5	-
601	525628.55	2240373.51	Картометрический	12,5	-
602	525629.29	2240374.19	Картометрический	12,5	-
603	525629.97	2240373.45	Картометрический	12,5	-
604	525595.03	2240522.87	Картометрический	12,5	-
605	525593.14	2240524.43	Картометрический	12,5	-
606	525594.69	2240526.32	Картометрический	12,5	-
607	525596.59	2240524.77	Картометрический	12,5	-
608	525594.52	2240587.28	Картометрический	12,5	-
609	525592.96	2240585.39	Картометрический	12,5	-
610	525591.07	2240586.94	Картометрический	12,5	-
611	525592.63	2240588.84	Картометрический	12,5	-
612	525569.34	2240309.14	Картометрический	12,5	-
613	525568.66	2240309.88	Картометрический	12,5	-
614	525569.40	2240310.56	Картометрический	12,5	-
615	525570.08	2240309.82	Картометрический	12,5	-

616	525518.08	2240254.84	Картометрический	12,5	-
617	525514.63	2240257.91	Картометрический	12,5	-
618	525515.43	2240258.74	Картометрический	12,5	-
619	525518.81	2240255.47	Картометрический	12,5	-
620	525490.24	2240399.27	Картометрический	12,5	-
621	525488.35	2240400.82	Картометрический	12,5	-
622	525489.90	2240402.72	Картометрический	12,5	-
623	525491.79	2240401.16	Картометрический	12,5	-
624	525481.70	2240216.11	Картометрический	12,5	-
625	525480.96	2240216.78	Картометрический	12,5	-
626	525481.64	2240217.52	Картометрический	12,5	-
627	525482.37	2240216.84	Картометрический	12,5	-
628	525436.22	2240167.58	Картометрический	12,5	-
629	525435.49	2240168.25	Картометрический	12,5	-
630	525436.16	2240169.00	Картометрический	12,5	-
631	525436.90	2240168.31	Картометрический	12,5	-
632	525425.63	2240386.34	Картометрический	12,5	-
633	525423.73	2240387.90	Картометрический	12,5	-
634	525425.29	2240389.79	Картометрический	12,5	-
635	525427.18	2240388.24	Картометрический	12,5	-

636	525398.50	2241401.88	Картометрический	12,5	-
637	525397.75	2241402.54	Картометрический	12,5	-
638	525398.41	2241403.29	Картометрический	12,5	-
639	525399.16	2241402.63	Картометрический	12,5	-
640	525394.02	2240283.58	Картометрический	12,5	-
641	525392.13	2240285.14	Картометрический	12,5	-
642	525393.68	2240287.03	Картометрический	12,5	-
643	525395.58	2240285.48	Картометрический	12,5	-
644	525390.17	2240118.30	Картометрический	12,5	-
645	525389.43	2240118.97	Картометрический	12,5	-
646	525390.11	2240119.71	Картометрический	12,5	-
647	525390.84	2240119.03	Картометрический	12,5	-
648	525353.90	2241339.01	Картометрический	12,5	-
649	525353.15	2241339.67	Картометрический	12,5	-
650	525353.81	2241340.42	Картометрический	12,5	-
651	525354.56	2241339.76	Картометрический	12,5	-
652	525342.07	2240067.22	Картометрический	12,5	-
653	525341.33	2240067.89	Картометрический	12,5	-
654	525342.01	2240068.63	Картометрический	12,5	-
655	525342.75	2240067.95	Картометрический	12,5	-

656	525309.53	2241276.26	Картометрический	12,5	-
657	525308.78	2241276.92	Картометрический	12,5	-
658	525309.44	2241277.67	Картометрический	12,5	-
659	525310.19	2241277.01	Картометрический	12,5	-
660	525293.42	2240163.44	Картометрический	12,5	-
661	525291.53	2240164.99	Картометрический	12,5	-
662	525293.08	2240166.88	Картометрический	12,5	-
663	525294.98	2240165.33	Картометрический	12,5	-
664	525290.57	2240012.70	Картометрический	12,5	-
665	525289.82	2240013.37	Картометрический	12,5	-
666	525290.50	2240014.12	Картометрический	12,5	-
667	525291.24	2240013.44	Картометрический	12,5	-
668	525265.37	2241213.50	Картометрический	12,5	-
669	525264.61	2241214.16	Картометрический	12,5	-
670	525265.27	2241214.91	Картометрический	12,5	-
671	525266.03	2241214.25	Картометрический	12,5	-
672	525254.24	2239980.66	Картометрический	12,5	-
673	525252.35	2239982.22	Картометрический	12,5	-
674	525253.91	2239984.11	Картометрический	12,5	-
675	525255.80	2239982.55	Картометрический	12,5	-

676	525250.27	2239969.91	Картометрический	12,5	-
677	525249.54	2239970.59	Картометрический	12,5	-
678	525250.22	2239971.32	Картометрический	12,5	-
679	525250.95	2239970.64	Картометрический	12,5	-
680	525220.92	2241150.26	Картометрический	12,5	-
681	525220.16	2241150.92	Картометрический	12,5	-
682	525220.82	2241151.68	Картометрический	12,5	-
683	525221.58	2241151.02	Картометрический	12,5	-
684	525204.31	2239920.91	Картометрический	12,5	-
685	525203.57	2239921.58	Картометрический	12,5	-
686	525204.25	2239922.32	Картометрический	12,5	-
687	525204.98	2239921.64	Картометрический	12,5	-
688	525194.33	2240043.18	Картометрический	12,5	-
689	525192.43	2240044.74	Картометрический	12,5	-
690	525193.99	2240046.63	Картометрический	12,5	-
691	525195.88	2240045.08	Картометрический	12,5	-
692	525176.20	2241087.31	Картометрический	12,5	-
693	525175.45	2241087.97	Картометрический	12,5	-
694	525176.11	2241088.73	Картометрический	12,5	-
695	525176.86	2241088.06	Картометрический	12,5	-

696	525157.88	2239871.55	Картометрический	12,5	-
697	525157.14	2239872.23	Картометрический	12,5	-
698	525157.82	2239872.97	Картометрический	12,5	-
699	525158.56	2239872.29	Картометрический	12,5	-
700	525136.43	2241030.85	Картометрический	12,5	-
701	525135.67	2241031.51	Картометрический	12,5	-
702	525136.33	2241032.26	Картометрический	12,5	-
703	525137.09	2241031.60	Картометрический	12,5	-
704	525108.06	2239818.83	Картометрический	12,5	-
705	525107.32	2239819.51	Картометрический	12,5	-
706	525108.00	2239820.25	Картометрический	12,5	-
707	525108.73	2239819.57	Картометрический	12,5	-
708	525099.23	2239928.70	Картометрический	12,5	-
709	525097.34	2239930.25	Картометрический	12,5	-
710	525098.89	2239932.15	Картометрический	12,5	-
711	525100.79	2239930.58	Картометрический	12,5	-
712	525092.26	2239985.03	Картометрический	12,5	-
713	525090.37	2239986.59	Картометрический	12,5	-
714	525091.93	2239988.48	Картометрический	12,5	-
715	525093.82	2239986.92	Картометрический	12,5	-

716	525085.94	2240959.38	Картометрический	12,5	-
717	525085.19	2240960.04	Картометрический	12,5	-
718	525085.85	2240960.80	Картометрический	12,5	-
719	525086.60	2240960.14	Картометрический	12,5	-
720	525069.12	2239777.27	Картометрический	12,5	-
721	525068.34	2239777.88	Картометрический	12,5	-
722	525068.95	2239778.68	Картометрический	12,5	-
723	525069.74	2239778.06	Картометрический	12,5	-
724	525041.90	2240897.16	Картометрический	12,5	-
725	525041.15	2240897.82	Картометрический	12,5	-
726	525041.81	2240898.58	Картометрический	12,5	-
727	525042.56	2240897.92	Картометрический	12,5	-
728	525019.23	2239715.38	Картометрический	12,5	-
729	525014.07	2239720.05	Картометрический	12,5	-
730	525014.79	2239720.88	Картометрический	12,5	-
731	525020.10	2239716.14	Картометрический	12,5	-
732	524996.07	2240831.27	Картометрический	12,5	-
733	524995.32	2240831.93	Картометрический	12,5	-
734	524995.98	2240832.69	Картометрический	12,5	-
735	524996.73	2240832.02	Картометрический	12,5	-

736	524970.22	2239669.23	Картометрический	12,5	-
737	524969.52	2239669.95	Картометрический	12,5	-
738	524970.24	2239670.65	Картометрический	12,5	-
739	524970.94	2239669.93	Картометрический	12,5	-
740	524691.07	2238877.33	Картометрический	12,5	-
741	524489.98	2239032.77	Картометрический	12,5	-
742	524784.33	2239403.19	Картометрический	12,5	-
743	524958.79	2239231.97	Картометрический	12,5	-
744	524948.11	2240764.27	Картометрический	12,5	-
745	524947.35	2240764.93	Картометрический	12,5	-
746	524948.01	2240765.67	Картометрический	12,5	-
747	524948.77	2240765.01	Картометрический	12,5	-
748	524927.58	2239787.55	Картометрический	12,5	-
749	524925.69	2239789.10	Картометрический	12,5	-
750	524927.24	2239790.99	Картометрический	12,5	-
751	524929.13	2239789.44	Картометрический	12,5	-
752	524925.66	2239620.68	Картометрический	12,5	-
753	524926.36	2239619.98	Картометрический	12,5	-
754	524925.64	2239619.28	Картометрический	12,5	-
755	524924.94	2239619.98	Картометрический	12,5	-

756	524914.89	2240717.80	Картометрический	12,5	-
757	524914.15	2240718.46	Картометрический	12,5	-
758	524914.81	2240719.21	Картометрический	12,5	-
759	524915.55	2240718.55	Картометрический	12,5	-
760	524900.91	2239691.66	Картометрический	12,5	-
761	524899.01	2239693.21	Картометрический	12,5	-
762	524900.57	2239695.10	Картометрический	12,5	-
763	524902.46	2239693.55	Картометрический	12,5	-
764	524880.38	2239568.33	Картометрический	12,5	-
765	524879.68	2239569.04	Картометрический	12,5	-
766	524880.39	2239569.74	Картометрический	12,5	-
767	524881.09	2239569.03	Картометрический	12,5	-
768	524873.34	2240659.07	Картометрический	12,5	-
769	524868.07	2240662.31	Картометрический	12,5	-
770	524868.59	2240663.17	Картометрический	12,5	-
771	524873.86	2240659.95	Картометрический	12,5	-
772	524837.91	2239520.50	Картометрический	12,5	-
773	524837.21	2239521.22	Картометрический	12,5	-
774	524837.92	2239521.92	Картометрический	12,5	-
775	524838.63	2239521.20	Картометрический	12,5	-

776	524827.09	2240597.19	Картометрический	12,5	-
777	524826.34	2240597.85	Картометрический	12,5	-
778	524827.00	2240598.61	Картометрический	12,5	-
779	524827.75	2240597.95	Картометрический	12,5	-
780	524805.22	2239575.11	Картометрический	12,5	-
781	524803.32	2239576.66	Картометрический	12,5	-
782	524804.88	2239578.56	Картометрический	12,5	-
783	524806.77	2239577.00	Картометрический	12,5	-
784	524799.45	2239477.52	Картометрический	12,5	-
785	524798.75	2239478.23	Картометрический	12,5	-
786	524799.46	2239478.93	Картометрический	12,5	-
787	524800.16	2239478.22	Картометрический	12,5	-
788	524779.58	2240533.48	Картометрический	12,5	-
789	524778.83	2240534.14	Картометрический	12,5	-
790	524779.49	2240534.89	Картометрический	12,5	-
791	524780.24	2240534.23	Картометрический	12,5	-
792	524759.36	2239584.60	Картометрический	12,5	-
793	524757.46	2239586.15	Картометрический	12,5	-
794	524759.02	2239588.03	Картометрический	12,5	-
795	524760.91	2239586.48	Картометрический	12,5	-

796	524746.97	2239418.42	Картометрический	12,5	-
797	524746.27	2239419.14	Картометрический	12,5	-
798	524746.98	2239419.84	Картометрический	12,5	-
799	524747.68	2239419.12	Картометрический	12,5	-
800	524732.11	2240469.91	Картометрический	12,5	-
801	524731.35	2240470.57	Картометрический	12,5	-
802	524732.01	2240471.32	Картометрический	12,5	-
803	524732.77	2240470.66	Картометрический	12,5	-
804	524722.04	2239475.00	Картометрический	12,5	-
805	524720.15	2239476.56	Картометрический	12,5	-
806	524721.70	2239478.45	Картометрический	12,5	-
807	524723.59	2239476.90	Картометрический	12,5	-
808	524699.41	2239365.36	Картометрический	12,5	-
809	524698.71	2239366.07	Картометрический	12,5	-
810	524699.43	2239366.77	Картометрический	12,5	-
811	524700.13	2239366.06	Картометрический	12,5	-
812	524684.48	2240405.17	Картометрический	12,5	-
813	524683.72	2240405.83	Картометрический	12,5	-
814	524684.38	2240406.58	Картометрический	12,5	-
815	524685.14	2240405.92	Картометрический	12,5	-

816	524647.99	2239347.80	Картометрический	12,5	-
817	524646.48	2239352.20	Картометрический	12,5	-
818	524651.24	2239351.68	Картометрический	12,5	-
819	524639.71	2239298.80	Картометрический	12,5	-
820	524636.47	2239301.93	Картометрический	12,5	-
821	524637.13	2239302.61	Картометрический	12,5	-
822	524640.51	2239299.48	Картометрический	12,5	-
823	524637.66	2240342.63	Картометрический	12,5	-
824	524636.91	2240343.29	Картометрический	12,5	-
825	524637.57	2240344.04	Картометрический	12,5	-
826	524638.32	2240343.38	Картометрический	12,5	-
827	524623.14	2239356.76	Картометрический	12,5	-
828	524621.25	2239358.32	Картометрический	12,5	-
829	524622.80	2239360.20	Картометрический	12,5	-
830	524624.70	2239358.65	Картометрический	12,5	-
831	524609.40	2239301.77	Картометрический	12,5	-
832	524608.62	2239302.40	Картометрический	12,5	-
833	524609.25	2239303.17	Картометрический	12,5	-
834	524610.03	2239302.54	Картометрический	12,5	-

835	524605.21	2239259.22	Картометрический	12,5	-
836	524604.49	2239259.92	Картометрический	12,5	-
837	524605.18	2239260.64	Картометрический	12,5	-
838	524605.90	2239259.95	Картометрический	12,5	-
839	524601.66	2239419.51	Картометрический	12,5	-
840	524596.73	2239419.99	Картометрический	12,5	-
841	524599.32	2239423.79	Картометрический	12,5	-
842	524594.67	2239386.15	Картометрический	12,5	-
843	524592.78	2239387.71	Картометрический	12,5	-
844	524594.33	2239389.60	Картометрический	12,5	-
845	524596.23	2239388.03	Картометрический	12,5	-
846	524590.85	2240279.42	Картометрический	12,5	-
847	524590.09	2240280.08	Картометрический	12,5	-
848	524590.75	2240280.82	Картометрический	12,5	-
849	524591.51	2240280.16	Картометрический	12,5	-
850	524563.89	2239213.06	Картометрический	12,5	-
851	524563.17	2239213.75	Картометрический	12,5	-
852	524563.86	2239214.48	Картометрический	12,5	-
853	524564.58	2239213.78	Картометрический	12,5	-
854	524562.44	2239245.03	Картометрический	12,5	-

855	524561.67	2239245.66	Картометрический	12,5	-
856	524562.30	2239246.43	Картометрический	12,5	-
857	524563.07	2239245.80	Картометрический	12,5	-
858	524543.54	2239260.27	Картометрический	12,5	-
859	524541.64	2239261.82	Картометрический	12,5	-
860	524543.20	2239263.71	Картометрический	12,5	-
861	524545.09	2239262.16	Картометрический	12,5	-
862	524543.52	2240215.72	Картометрический	12,5	-
863	524542.77	2240216.38	Картометрический	12,5	-
864	524543.43	2240217.13	Картометрический	12,5	-
865	524544.18	2240216.47	Картометрический	12,5	-
866	524524.48	2239168.41	Картометрический	12,5	-
867	524523.76	2239169.10	Картометрический	12,5	-
868	524524.45	2239169.82	Картометрический	12,5	-
869	524525.17	2239169.13	Картометрический	12,5	-
870	524513.01	2239185.47	Картометрический	12,5	-
871	524512.23	2239186.10	Картометрический	12,5	-
872	524512.86	2239186.88	Картометрический	12,5	-
873	524513.64	2239186.25	Картометрический	12,5	-
874	524495.74	2240151.23	Картометрический	12,5	-

875	524494.99	2240151.89	Картометрический	12,5	-
876	524495.65	2240152.64	Картометрический	12,5	-
877	524496.40	2240151.98	Картометрический	12,5	-
878	524481.36	2239120.23	Картометрический	12,5	-
879	524480.64	2239120.92	Картометрический	12,5	-
880	524481.33	2239121.65	Картометрический	12,5	-
881	524482.05	2239120.96	Картометрический	12,5	-
882	524461.59	2239123.50	Картометрический	12,5	-
883	524460.82	2239124.13	Картометрический	12,5	-
884	524461.45	2239124.91	Картометрический	12,5	-
885	524462.22	2239124.28	Картометрический	12,5	-
886	524460.21	2239423.22	Картометрический	12,5	-
887	524455.71	2239426.08	Картометрический	12,5	-
888	524456.23	2239426.95	Картометрический	12,5	-
889	524460.73	2239424.08	Картометрический	12,5	-
890	524445.77	2239432.10	Картометрический	12,5	-
891	524441.04	2239428.82	Картометрический	12,5	-
892	524441.94	2239434.20	Картометрический	12,5	-
893	524435.67	2239068.71	Картометрический	12,5	-
894	524434.95	2239069.40	Картометрический	12,5	-

895	524435.64	2239070.12	Картометрический	12,5	-
896	524436.36	2239069.43	Картометрический	12,5	-
897	524433.45	2239438.11	Картометрический	12,5	-
898	524432.66	2239438.73	Картометрический	12,5	-
899	524433.28	2239439.51	Картометрический	12,5	-
900	524434.06	2239438.90	Картометрический	12,5	-
901	524429.61	2239187.38	Картометрический	12,5	-
902	524427.73	2239188.95	Картометрический	12,5	-
903	524429.31	2239190.85	Картометрический	12,5	-
904	524431.16	2239189.24	Картометрический	12,5	-
905	524422.38	2239430.86	Картометрический	12,5	-
906	524419.52	2239434.13	Картометрический	12,5	-
907	524420.29	2239434.80	Картометрический	12,5	-
908	524423.12	2239431.53	Картометрический	12,5	-
909	524415.86	2239105.64	Картометрический	12,5	-
910	524413.73	2239106.86	Картометрический	12,5	-
911	524414.95	2239108.98	Картометрический	12,5	-
912	524417.06	2239107.77	Картометрический	12,5	-
913	524410.52	2239062.04	Картометрический	12,5	-
914	524408.41	2239065.17	Картометрический	12,5	-

915	524409.27	2239065.69	Картометрический	12,5	-
916	524411.33	2239062.61	Картометрический	12,5	-
917	524383.48	2239010.78	Картометрический	12,5	-
918	524380.79	2239013.58	Картометрический	12,5	-
919	524381.45	2239014.27	Картометрический	12,5	-
920	524384.16	2239011.40	Картометрический	12,5	-
921	524378.40	2239036.14	Картометрический	12,5	-
922	524377.81	2239036.96	Картометрический	12,5	-
923	524378.62	2239037.55	Картометрический	12,5	-
924	524379.21	2239036.73	Картометрический	12,5	-
925	524340.80	2239005.61	Картометрический	12,5	-
926	524340.21	2239006.42	Картометрический	12,5	-
927	524341.02	2239007.01	Картометрический	12,5	-
928	524341.61	2239006.20	Картометрический	12,5	-
929	524338.98	2238988.50	Картометрический	12,5	-
930	524338.52	2238989.39	Картометрический	12,5	-
931	524339.42	2238989.85	Картометрический	12,5	-
932	524339.87	2238988.96	Картометрический	12,5	-
933	524329.49	2238952.74	Картометрический	12,5	-
934	524324.35	2238955.68	Картометрический	12,5	-

935	524327.29	2238960.81	Картометрический	12,5	-
936	524332.42	2238957.88	Картометрический	12,5	-
937	524307.11	2238939.32	Картометрический	12,5	-
938	524257.54	2238971.44	Картометрический	12,5	-
939	524275.11	2238997.37	Картометрический	12,5	-
940	524323.69	2238964.77	Картометрический	12,5	-
941	524311.87	2238975.02	Картометрический	12,5	-
942	524311.23	2238975.77	Картометрический	12,5	-
943	524314.43	2238978.12	Картометрический	12,5	-
944	524314.99	2238977.37	Картометрический	12,5	-
945	524308.82	2238980.38	Картометрический	12,5	-
946	524308.00	2238980.97	Картометрический	12,5	-
947	524310.21	2238983.91	Картометрический	12,5	-
948	524311.03	2238983.25	Картометрический	12,5	-
949	524270.01	2238992.28	Картометрический	12,5	-
950	524265.53	2238996.00	Картометрический	12,5	-
951	524269.23	2239000.71	Картометрический	12,5	-
952	524273.78	2238996.83	Картометрический	12,5	-
953	524282.44	2238888.46	Картометрический	12,5	-
954	524283.23	2238887.86	Картометрический	12,5	-

955	524280.19	2238883.80	Картометрический	12,5	-
956	524279.39	2238884.40	Картометрический	12,5	-
957	524284.04	2238916.75	Картометрический	12,5	-
958	524288.36	2238915.84	Картометрический	12,5	-
959	524285.09	2238912.05	Картометрический	12,5	-
960	524289.38	2238914.33	Картометрический	12,5	-
961	524297.80	2238914.94	Картометрический	12,5	-
962	524293.80	2238910.14	Картометрический	12,5	-
963	524301.08	2238937.43	Картометрический	12,5	-
964	524296.10	2238937.96	Картометрический	12,5	-
965	524296.21	2238938.96	Картометрический	12,5	-
966	524301.19	2238938.42	Картометрический	12,5	-
967	524295.33	2238943.51	Картометрический	12,5	-
968	524291.47	2238944.56	Картометрический	12,5	-
969	524291.74	2238945.52	Картометрический	12,5	-
970	524295.59	2238944.49	Картометрический	12,5	-
971	524253.52	2238937.16	Картометрический	12,5	-
972	524249.39	2238934.35	Картометрический	12,5	-
973	524251.50	2238941.37	Картометрический	12,5	-

974	524248.73	2238789.92	Картометрический	12,5	-
975	524246.28	2238789.99	Картометрический	12,5	-
976	524246.34	2238792.44	Картометрический	12,5	-
977	524248.79	2238792.37	Картометрический	12,5	-
978	524244.42	2238870.58	Картометрический	12,5	-
979	524243.71	2238871.28	Картометрический	12,5	-
980	524244.41	2238871.99	Картометрический	12,5	-
981	524245.12	2238871.29	Картометрический	12,5	-
982	524243.36	2238829.32	Картометрический	12,5	-
983	524244.19	2238828.78	Картометрический	12,5	-
984	524243.65	2238827.94	Картометрический	12,5	-
985	524242.82	2238828.49	Картометрический	12,5	-
986	524232.51	2238909.34	Картометрический	12,5	-
987	524231.66	2238909.89	Картометрический	12,5	-
988	524232.20	2238910.73	Картометрический	12,5	-
989	524233.04	2238910.19	Картометрический	12,5	-
990	524223.30	2238625.02	Картометрический	12,5	-
991	524220.86	2238625.09	Картометрический	12,5	-
992	524220.93	2238627.53	Картометрический	12,5	-
993	524223.36	2238627.46	Картометрический	12,5	-

994	524218.57	2238790.49	Картометрический	12,5	-
995	524218.79	2238783.18	Картометрический	12,5	-
996	524215.04	2238786.04	Картометрический	12,5	-
997	524207.12	2238832.16	Картометрический	12,5	-
998	524206.41	2238832.86	Картометрический	12,5	-
999	524207.11	2238833.57	Картометрический	12,5	-
1000	524207.82	2238832.87	Картометрический	12,5	-
1001	524205.63	2238869.20	Картометрический	12,5	-
1002	524204.78	2238869.74	Картометрический	12,5	-
1003	524205.32	2238870.58	Картометрический	12,5	-
1004	524206.16	2238870.04	Картометрический	12,5	-
1005	524202.11	2238478.59	Картометрический	12,5	-
1006	524199.66	2238478.66	Картометрический	12,5	-
1007	524199.73	2238481.10	Картометрический	12,5	-
1008	524202.17	2238481.04	Картометрический	12,5	-
1009	524193.47	2238914.32	Картометрический	12,5	-
1010	524192.74	2238915.02	Картометрический	12,5	-
1011	524193.43	2238915.74	Картометрический	12,5	-
1012	524194.16	2238915.04	Картометрический	12,5	-
1013	524188.12	2238908.55	Картометрический	12,5	-

1014	524186.35	2238905.63	Картометрический	12,5	-
1015	524185.45	2238906.11	Картометрический	12,5	-
1016	524187.25	2238909.09	Картометрический	12,5	-
1017	524184.10	2238837.37	Картометрический	12,5	-
1018	524186.42	2238837.01	Картометрический	12,5	-
1019	524186.06	2238834.70	Картометрический	12,5	-
1020	524183.75	2238835.05	Картометрический	12,5	-
1021	524186.21	2238732.26	Картометрический	12,5	-
1022	524186.69	2238733.14	Картометрический	12,5	-
1023	524187.57	2238732.66	Картометрический	12,5	-
1024	524187.08	2238731.78	Картометрический	12,5	-
1025	524181.12	2238833.50	Картометрический	12,5	-
1026	524180.27	2238834.03	Картометрический	12,5	-
1027	524180.81	2238834.88	Картометрический	12,5	-
1028	524181.66	2238834.34	Картометрический	12,5	-
1029	524175.10	2238799.17	Картометрический	12,5	-
1030	524174.38	2238799.86	Картометрический	12,5	-
1031	524175.07	2238800.58	Картометрический	12,5	-
1032	524175.79	2238799.89	Картометрический	12,5	-
1033	524157.46	2238677.59	Картометрический	12,5	-

1034	524156.58	2238678.08	Картометрический	12,5	-
1035	524157.07	2238678.95	Картометрический	12,5	-
1036	524157.94	2238678.47	Картометрический	12,5	-
1037	524153.96	2238790.21	Картометрический	12,5	-
1038	524152.41	2238793.27	Картометрический	12,5	-
1039	524153.30	2238793.73	Картометрический	12,5	-
1040	524154.82	2238790.74	Картометрический	12,5	-
1041	524152.85	2238861.37	Картометрический	12,5	-
1042	524152.24	2238860.58	Картометрический	12,5	-
1043	524151.45	2238861.18	Картометрический	12,5	-
1044	524152.06	2238861.98	Картометрический	12,5	-
1045	524151.51	2238612.47	Картометрический	12,5	-
1046	524153.82	2238612.12	Картометрический	12,5	-
1047	524153.47	2238609.79	Картометрический	12,5	-
1048	524151.15	2238610.16	Картометрический	12,5	-
1049	524138.82	2238761.53	Картометрический	12,5	-
1050	524134.51	2238765.88	Картометрический	12,5	-
1051	524143.30	2238766.57	Картометрический	12,5	-
1052	524129.43	2238625.92	Картометрический	12,5	-
1053	524128.95	2238625.05	Картометрический	12,5	-

1054	524128.07	2238625.53	Картометрический	12,5	-
1055	524128.56	2238626.41	Картометрический	12,5	-
1056	524123.39	2238433.37	Картометрический	12,5	-
1057	524129.30	2238433.13	Картометрический	12,5	-
1058	524129.07	2238427.22	Картометрический	12,5	-
1059	524123.15	2238427.45	Картометрический	12,5	-
1060	524125.52	2238937.96	Картометрический	12,5	-
1061	524105.66	2238906.38	Картометрический	12,5	-
1062	524083.06	2238921.56	Картометрический	12,5	-
1063	524092.45	2238939.81	Картометрический	12,5	-
1064	524101.31	2238953.17	Картометрический	12,5	-
1065	524100.20	2238574.41	Картометрический	12,5	-
1066	524101.08	2238573.92	Картометрический	12,5	-
1067	524100.59	2238573.05	Картометрический	12,5	-
1068	524099.72	2238573.53	Картометрический	12,5	-
1069	524101.77	2238790.66	Картометрический	12,5	-
1070	524102.57	2238790.05	Картометрический	12,5	-
1071	524101.96	2238789.26	Картометрический	12,5	-
1072	524101.17	2238789.86	Картометрический	12,5	-
1073	524106.44	2238800.71	Картометрический	12,5	-

1074	524107.26	2238800.10	Картометрический	12,5	-
1075	524103.38	2238795.75	Картометрический	12,5	-
1076	524102.62	2238796.43	Картометрический	12,5	-
1077	524123.61	2238825.20	Картометрический	12,5	-
1078	524124.40	2238824.60	Картометрический	12,5	-
1079	524123.79	2238823.81	Картометрический	12,5	-
1080	524122.99	2238824.41	Картометрический	12,5	-
1081	524065.51	2238508.64	Картометрический	12,5	-
1082	524064.64	2238509.12	Картометрический	12,5	-
1083	524065.12	2238510.00	Картометрический	12,5	-
1084	524066.00	2238509.51	Картометрический	12,5	-
1085	524061.09	2238868.53	Картометрический	12,5	-
1086	524060.28	2238867.93	Картометрический	12,5	-
1087	524059.69	2238868.73	Картометрический	12,5	-
1088	524060.49	2238869.33	Картометрический	12,5	-
1089	524059.74	2238822.14	Картометрический	12,5	-
1090	524060.54	2238821.55	Картометрический	12,5	-
1091	524059.95	2238820.75	Картометрический	12,5	-
1092	524059.15	2238821.34	Картометрический	12,5	-
1093	524030.80	2238442.25	Картометрический	12,5	-

1094	524028.29	2238445.47	Картометрический	12,5	-
1095	524033.54	2238449.55	Картометрический	12,5	-
1096	524035.69	2238446.05	Картометрический	12,5	-
1097	524023.84	2238929.54	Картометрический	12,5	-
1098	524023.24	2238930.35	Картометрический	12,5	-
1099	524024.05	2238930.94	Картометрический	12,5	-
1100	524024.64	2238930.14	Картометрический	12,5	-
1101	524020.06	2238850.42	Картометрический	12,5	-
1102	524019.26	2238851.02	Картометрический	12,5	-
1103	524019.86	2238851.81	Картометрический	12,5	-
1104	524020.66	2238851.21	Картометрический	12,5	-
1105	524000.45	2238903.38	Картометрический	12,5	-
1106	523999.71	2238904.09	Картометрический	12,5	-
1107	524002.26	2238906.64	Картометрический	12,5	-
1108	524002.98	2238905.92	Картометрический	12,5	-
1109	523984.78	2238994.84	Картометрический	12,5	-
1110	523984.18	2238995.65	Картометрический	12,5	-
1111	523984.97	2238996.25	Картометрический	12,5	-
1112	523985.57	2238995.44	Картометрический	12,5	-
1113	523982.14	2238880.01	Картометрический	12,5	-

1114	523984.22	2238873.17	Картометрический	12,5	-
1115	523975.57	2238877.41	Картометрический	12,5	-
1116	523954.98	2239421.05	Картометрический	12,5	-
1117	523954.21	2239421.68	Картометрический	12,5	-
1118	523954.84	2239422.45	Картометрический	12,5	-
1119	523955.62	2239421.82	Картометрический	12,5	-
1120	523948.70	2239056.60	Картометрический	12,5	-
1121	523948.11	2239057.41	Картометрический	12,5	-
1122	523948.91	2239058.00	Картометрический	12,5	-
1123	523949.50	2239057.20	Картометрический	12,5	-
1124	523942.97	2238831.89	Картометрический	12,5	-
1125	523942.20	2238832.53	Картометрический	12,5	-
1126	523942.84	2238833.31	Картометрический	12,5	-
1127	523943.61	2238832.67	Картометрический	12,5	-
1128	523928.35	2239386.05	Картометрический	12,5	-
1129	523927.58	2239386.67	Картометрический	12,5	-
1130	523928.21	2239387.46	Картометрический	12,5	-
1131	523928.98	2239386.83	Картометрический	12,5	-
1132	523916.89	2239109.22	Картометрический	12,5	-
1133	523916.29	2239110.02	Картометрический	12,5	-

1134	523917.09	2239110.62	Картометрический	12,5	-
1135	523917.69	2239109.82	Картометрический	12,5	-
1136	523905.52	2238786.72	Картометрический	12,5	-
1137	523904.74	2238787.36	Картометрический	12,5	-
1138	523905.38	2238788.13	Картометрический	12,5	-
1139	523906.16	2238787.49	Картометрический	12,5	-
1140	523887.46	2239159.59	Картометрический	12,5	-
1141	523886.86	2239160.40	Картометрический	12,5	-
1142	523887.67	2239161.00	Картометрический	12,5	-
1143	523888.26	2239160.19	Картометрический	12,5	-
1144	523874.77	2239312.45	Картометрический	12,5	-
1145	523874.00	2239313.08	Картометрический	12,5	-
1146	523874.63	2239313.86	Картометрический	12,5	-
1147	523875.40	2239313.23	Картометрический	12,5	-
1148	523865.08	2238738.14	Картометрический	12,5	-
1149	523864.31	2238738.78	Картометрический	12,5	-
1150	523864.95	2238739.56	Картометрический	12,5	-
1151	523865.72	2238738.92	Картометрический	12,5	-
1152	523857.19	2239210.55	Картометрический	12,5	-
1153	523856.59	2239211.36	Картометрический	12,5	-

1154	523857.40	2239211.96	Картометрический	12,5	-
1155	523857.99	2239211.15	Картометрический	12,5	-
1156	523837.11	2239253.99	Картометрический	12,5	-
1157	523831.11	2239254.26	Картометрический	12,5	-
1158	523831.72	2239260.71	Картометрический	12,5	-
1159	523818.87	2238682.49	Картометрический	12,5	-
1160	523818.09	2238683.13	Картометрический	12,5	-
1161	523818.74	2238683.91	Картометрический	12,5	-
1162	523819.51	2238683.27	Картометрический	12,5	-
1163	523800.95	2239213.48	Картометрический	12,5	-
1164	523800.11	2239214.00	Картометрический	12,5	-
1165	523800.63	2239214.86	Картометрический	12,5	-
1166	523801.48	2239214.33	Картометрический	12,5	-
1167	523781.12	2238637.46	Картометрический	12,5	-
1168	523780.35	2238638.10	Картометрический	12,5	-
1169	523780.99	2238638.87	Картометрический	12,5	-
1170	523781.76	2238638.23	Картометрический	12,5	-
1171	523774.39	2239175.14	Картометрический	12,5	-
1172	523773.40	2239175.41	Картометрический	12,5	-
1173	523774.73	2239179.32	Картометрический	12,5	-

1174	523775.71	2239179.01	Картометрический	12,5	-
1175	523769.48	2239167.34	Картометрический	12,5	-
1176	523768.75	2239168.03	Картометрический	12,5	-
1177	523769.44	2239168.75	Картометрический	12,5	-
1178	523770.17	2239168.07	Картометрический	12,5	-
1179	523746.64	2238595.67	Картометрический	12,5	-
1180	523745.87	2238596.31	Картометрический	12,5	-
1181	523746.51	2238597.09	Картометрический	12,5	-
1182	523747.28	2238596.45	Картометрический	12,5	-
1183	523701.26	2238540.73	Картометрический	12,5	-
1184	523700.49	2238541.37	Картометрический	12,5	-
1185	523701.13	2238542.14	Картометрический	12,5	-
1186	523701.90	2238541.50	Картометрический	12,5	-
1187	523667.22	2238499.21	Картометрический	12,5	-
1188	523666.45	2238499.86	Картометрический	12,5	-
1189	523667.09	2238500.63	Картометрический	12,5	-
1190	523667.86	2238499.99	Картометрический	12,5	-
1191	523638.40	2238376.22	Картометрический	12,5	-
1192	523637.36	2238382.14	Картометрический	12,5	-
1193	523641.43	2238382.73	Картометрический	12,5	-

1194	523642.49	2238376.48	Картометрический	12,5	-
1195	523633.64	2238459.02	Картометрический	12,5	-
1196	523632.87	2238459.66	Картометрический	12,5	-
1197	523633.51	2238460.43	Картометрический	12,5	-
1198	523634.28	2238459.79	Картометрический	12,5	-
1199	523603.90	2238424.11	Картометрический	12,5	-
1200	523601.92	2238430.55	Картометрический	12,5	-
1201	523602.88	2238430.84	Картометрический	12,5	-
1202	523604.86	2238424.41	Картометрический	12,5	-
1203	523558.03	2239062.66	Картометрический	12,5	-
1204	523541.68	2239046.42	Картометрический	12,5	-
1205	523536.10	2239041.75	Картометрический	12,5	-
1206	523524.28	2239029.20	Картометрический	12,5	-
1207	523514.62	2239022.40	Картометрический	12,5	-
1208	523497.44	2239048.92	Картометрический	12,5	-
1209	523501.29	2239051.43	Картометрический	12,5	-
1210	523508.50	2239055.87	Картометрический	12,5	-
1211	523521.88	2239064.50	Картометрический	12,5	-
1212	523527.36	2239068.63	Картометрический	12,5	-
1213	523530.67	2239070.98	Картометрический	12,5	-
1214	523541.96	2239078.96	Картометрический	12,5	-
1215	523561.21	2239064.21	Картометрический	12,5	-

1216	523500.42	2238420.13	Картометрический	12,5	-
1217	523500.47	2238419.13	Картометрический	12,5	-
1218	523499.46	2238419.09	Картометрический	12,5	-
1219	523499.42	2238420.09	Картометрический	12,5	-
1220	523552.54	2238422.85	Картометрический	12,5	-
1221	523552.59	2238421.86	Картометрический	12,5	-
1222	523551.60	2238421.80	Картометрический	12,5	-
1223	523551.55	2238422.80	Картометрический	12,5	-
1224	523458.04	2238417.30	Картометрический	12,5	-
1225	523451.84	2238421.01	Картометрический	12,5	-
1226	523452.37	2238421.86	Картометрический	12,5	-
1227	523458.56	2238418.16	Картометрический	12,5	-
1228	523417.85	2238568.29	Картометрический	12,5	-
1229	523399.06	2238524.54	Картометрический	12,5	-
1230	523416.02	2238517.63	Картометрический	12,5	-
1231	523399.42	2238465.11	Картометрический	12,5	-
1232	523383.79	2238415.82	Картометрический	12,5	-
1233	523360.12	2238399.77	Картометрический	12,5	-
1234	523360.04	2238362.38	Картометрический	12,5	-
1235	523330.91	2238361.56	Картометрический	12,5	-
1236	523320.58	2238358.08	Картометрический	12,5	-

1237	523323.30	2238408.00	Картометрический	12,5	-
1238	523294.75	2238409.87	Картометрический	12,5	-
1239	523293.74	2238409.78	Картометрический	12,5	-
1240	523210.20	2238416.83	Картометрический	12,5	-
1241	523200.70	2238438.89	Картометрический	12,5	-
1242	523187.20	2238438.75	Картометрический	12,5	-
1243	523190.40	2238459.71	Картометрический	12,5	-
1244	523204.40	2238459.92	Картометрический	12,5	-
1245	523230.09	2238548.15	Картометрический	12,5	-
1246	523203.87	2238582.96	Картометрический	12,5	-
1247	523199.17	2238591.74	Картометрический	12,5	-
1248	523197.19	2238595.43	Картометрический	12,5	-
1249	523175.55	2238616.14	Картометрический	12,5	-
1250	523175.30	2238616.37	Картометрический	12,5	-
1251	523174.35	2238617.28	Картометрический	12,5	-
1252	523157.90	2238633.02	Картометрический	12,5	-
1253	523155.39	2238636.10	Картометрический	12,5	-
1254	523188.72	2238669.54	Картометрический	12,5	-
1255	523244.82	2238643.09	Картометрический	12,5	-
1256	523247.14	2238644.67	Картометрический	12,5	-
1257	523283.87	2238629.54	Картометрический	12,5	-
1258	523315.09	2238620.86	Картометрический	12,5	-
1259	523349.38	2238610.49	Картометрический	12,5	-
1260	523352.55	2238611.12	Картометрический	12,5	-
1261	523379.05	2238597.90	Картометрический	12,5	-

1262	523388.88	2238594.84	Картометрический	12,5	-
1263	523388.28	2238590.63	Картометрический	12,5	-
1264	523387.66	2238586.30	Картометрический	12,5	-
1265	523410.87	2238572.45	Картометрический	12,5	-
1266	523219.82	2238704.66	Картометрический	12,5	-
1267	523219.54	2238705.61	Картометрический	12,5	-
1268	523220.50	2238705.89	Картометрический	12,5	-
1269	523220.77	2238704.93	Картометрический	12,5	-
1270	523204.44	2238759.39	Картометрический	12,5	-
1271	523204.20	2238760.35	Картометрический	12,5	-
1272	523205.16	2238760.60	Картометрический	12,5	-
1273	523205.41	2238759.63	Картометрический	12,5	-
1274	523198.30	2238830.64	Картометрический	12,5	-
1275	523197.64	2238832.53	Картометрический	12,5	-
1276	523199.53	2238833.19	Картометрический	12,5	-
1277	523200.19	2238831.30	Картометрический	12,5	-
1278	523194.73	2238877.37	Картометрический	12,5	-
1279	523193.77	2238877.64	Картометрический	12,5	-
1280	523194.91	2238881.71	Картометрический	12,5	-
1281	523195.87	2238881.44	Картометрический	12,5	-

1282	523193.54	2238827.17	Картометрический	12,5	-
1283	523186.95	2238828.12	Картометрический	12,5	-
1284	523191.11	2238833.26	Картометрический	12,5	-
1285	523203.28	2238486.34	Картометрический	12,5	-
1286	523204.25	2238486.10	Картометрический	12,5	-
1287	523204.02	2238485.13	Картометрический	12,5	-
1288	523203.04	2238485.37	Картометрический	12,5	-
1289	523215.70	2238537.93	Картометрический	12,5	-
1290	523216.67	2238537.70	Картометрический	12,5	-
1291	523216.44	2238536.72	Картометрический	12,5	-
1292	523215.46	2238536.96	Картометрический	12,5	-
1293	523189.83	2238427.68	Картометрический	12,5	-
1294	523190.71	2238421.31	Картометрический	12,5	-
1295	523189.72	2238421.18	Картометрический	12,5	-
1296	523188.84	2238427.51	Картометрический	12,5	-
1297	523389.08	2238415.46	Картометрический	12,5	-
1298	523389.12	2238414.45	Картометрический	12,5	-
1299	523388.12	2238414.41	Картометрический	12,5	-
1300	523388.07	2238415.41	Картометрический	12,5	-
1301	523410.63	2238447.82	Картометрический	12,5	-

1302	523411.49	2238447.29	Картометрический	12,5	-
1303	523410.96	2238446.44	Картометрический	12,5	-
1304	523410.11	2238446.96	Картометрический	12,5	-
1305	523132.61	2238417.56	Картометрический	12,5	-
1306	523132.44	2238418.54	Картометрический	12,5	-
1307	523133.43	2238418.71	Картометрический	12,5	-
1308	523133.59	2238417.72	Картометрический	12,5	-
1309	523091.20	2238410.77	Картометрический	12,5	-
1310	523091.04	2238411.75	Картометрический	12,5	-
1311	523092.02	2238411.91	Картометрический	12,5	-
1312	523092.18	2238410.93	Картометрический	12,5	-
1313	523049.42	2238403.95	Картометрический	12,5	-
1314	523049.26	2238404.94	Картометрический	12,5	-
1315	523050.24	2238405.10	Картометрический	12,5	-
1316	523050.41	2238404.11	Картометрический	12,5	-
1317	522995.11	2238394.89	Картометрический	12,5	-
1318	522994.93	2238395.88	Картометрический	12,5	-
1319	522995.91	2238396.06	Картометрический	12,5	-
1320	522996.10	2238395.08	Картометрический	12,5	-
1321	522967.10	2238390.05	Картометрический	12,5	-

1322	522962.49	2238388.45	Картометрический	12,5	-
1323	522962.86	2238392.44	Картометрический	12,5	-
1324	522961.77	2238382.90	Картометрический	12,5	-
1325	522963.77	2238382.88	Картометрический	12,5	-
1326	522963.74	2238380.88	Картометрический	12,5	-
1327	522961.74	2238380.90	Картометрический	12,5	-
1328	522803.05	2238612.83	Картометрический	12,5	-
1329	522771.63	2238592.63	Картометрический	12,5	-
1330	522746.65	2238627.88	Картометрический	12,5	-
1331	522781.90	2238648.90	Картометрический	12,5	-
1332	522733.36	2238620.75	Картометрический	12,5	-
1333	522794.27	2238536.58	Картометрический	12,5	-
1334	522710.66	2238474.56	Картометрический	12,5	-
1335	522706.43	2238450.22	Картометрический	12,5	-
1336	522699.45	2238451.91	Картометрический	12,5	-
1337	522648.99	2238468.78	Картометрический	12,5	-
1338	522658.81	2238496.79	Картометрический	12,5	-
1339	522675.32	2238509.06	Картометрический	12,5	-
1340	522639.33	2238563.67	Картометрический	12,5	-
1341	523201.77	2238966.38	Картометрический	12,5	-
1342	523203.42	2238965.25	Картометрический	12,5	-

1343	523202.29	2238963.60	Картометрический	12,5	-
1344	523200.64	2238964.73	Картометрический	12,5	-
1345	523204.48	2238940.67	Картометрический	12,5	-
1346	523205.46	2238940.51	Картометрический	12,5	-
1347	523204.73	2238936.86	Картометрический	12,5	-
1348	523203.76	2238937.05	Картометрический	12,5	-
1349	523208.31	2238961.28	Картометрический	12,5	-
1350	523209.14	2238960.71	Картометрический	12,5	-
1351	523208.57	2238959.89	Картометрический	12,5	-
1352	523207.74	2238960.46	Картометрический	12,5	-
1353	523928.43	2239616.73	Картометрический	12,5	-
1354	523929.26	2239616.19	Картометрический	12,5	-
1355	523928.73	2239615.36	Картометрический	12,5	-
1356	523927.89	2239615.89	Картометрический	12,5	-
1357	523977.07	2239590.71	Картометрический	12,5	-
1358	523977.92	2239590.17	Картометрический	12,5	-
1359	523977.37	2239589.33	Картометрический	12,5	-
1360	523976.54	2239589.86	Картометрический	12,5	-
			Картометрический	12,5	-
1361	524015.39	2239570.64	Картометрический	12,5	-
1362	524019.12	2239568.68	Картометрический	12,5	-

1363	524018.63	2239567.80	Картометрический	12,5	-
1364	524014.92	2239569.74	Картометрический	12,5	-
3. Сведения о характерных точках части (частей) границы объекта					
Обозначение характерных точек части границы	Координаты, м		Метод определения координат характерной точки	Средняя квадратическая погрешность положения характерной точки (Mt), м	Описание обозначения точки на местности
	X	Y			
-	-	-	-	-	-

ОПИСАНИЕ МЕСТОПОЛОЖЕНИЯ ГРАНИЦ		
<u>Зоны инженерной инфраструктуры</u> (наименование объекта)		
Сведения об объекте		
№ п/п	Характеристики объекта	Описание характеристик
1	2	3
1.	Местоположение объекта	Российская Федерация, Республика Бурятия, Тункинский район, п. Зун-Мурино
2.	Площадь объекта ± величина погрешности определения площади (P ± ΔP)	-
3.	Иные характеристики объекта	-

ОПИСАНИЕ МЕСТОПОЛОЖЕНИЯ ГРАНИЦ
<u>Зоны инженерной инфраструктуры</u> (наименование объекта)
Сведения о местоположении границ объекта

1. Система координат <u>МСК-03,зона 2</u>					
2. Сведения о характерных точках границ объекта					
Обозначение характерных точек части границы	Координаты, м		Метод определения координат характерной точки	Средняя квадратическая погрешность положения характерной точки (Mt), м	Описание обозначения точки на местности
	X	Y			
1	2	3	4	5	6
Часть №1					
1365	522961.77	2238382.90	Картометрический	12,5	-
1366	522961.74	2238380.90	Картометрический	12,5	-
1367	522963.74	2238380.88	Картометрический	12,5	-
1368	522963.77	2238382.88	Картометрический	12,5	-
Часть №2					
1369	522962.86	2238392.44	Картометрический	12,5	-
1370	522962.49	2238388.45	Картометрический	12,5	-
1371	522967.10	2238390.05	Картометрический	12,5	-
Часть №3					
1372	522995.91	2238396.06	Картометрический	12,5	-
1373	522994.93	2238395.88	Картометрический	12,5	-
1374	522995.11	2238394.89	Картометрический	12,5	-
1375	522996.10	2238395.08	Картометрический	12,5	-
Часть №4					
1376	523050.24	2238405.10	Картометрический	12,5	-
1377	523049.26	2238404.94	Картометрический	12,5	-
1378	523049.42	2238403.95	Картометрический	12,5	-
1379	523050.41	2238404.11	Картометрический	12,5	-
Часть №5					

1380	523092.02	2238411.91	Картометрический	12,5	-
1381	523091.04	2238411.75	Картометрический	12,5	-
1382	523091.20	2238410.77	Картометрический	12,5	-
1383	523092.18	2238410.93	Картометрический	12,5	-
Часть №6					
1384	523133.43	2238418.71	Картометрический	12,5	-
1385	523132.44	2238418.54	Картометрический	12,5	-
1386	523132.61	2238417.56	Картометрический	12,5	-
1387	523133.59	2238417.72	Картометрический	12,5	-
Часть №7					
1388	523189.83	2238427.68	Картометрический	12,5	-
1389	523188.84	2238427.51	Картометрический	12,5	-
1390	523189.72	2238421.18	Картометрический	12,5	-
1391	523190.71	2238421.31	Картометрический	12,5	-
Часть №8					
1392	523191.11	2238833.26	Картометрический	12,5	-
1393	523186.95	2238828.12	Картометрический	12,5	-
1394	523193.54	2238827.17	Картометрический	12,5	-
Часть №9					
1395	523194.91	2238881.71	Картометрический	12,5	-
1396	523193.77	2238877.64	Картометрический	12,5	-
1397	523194.73	2238877.37	Картометрический	12,5	-
1398	523195.87	2238881.44	Картометрический	12,5	-
Часть №10					
1399	523199.53	2238833.19	Картометрический	12,5	-
1400	523197.64	2238832.53	Картометрический	12,5	-
1401	523198.30	2238830.64	Картометрический	12,5	-
1402	523200.19	2238831.30	Картометрический	12,5	-

Часть №11					
1403	523201.77	2238966.38	Картометрический	12,5	-
1404	523200.64	2238964.73	Картометрический	12,5	-
1405	523202.29	2238963.60	Картометрический	12,5	-
1406	523203.42	2238965.25	Картометрический	12,5	-
Часть №12					
1407	523203.28	2238486.34	Картометрический	12,5	-
1408	523203.04	2238485.37	Картометрический	12,5	-
1409	523204.02	2238485.13	Картометрический	12,5	-
1410	523204.25	2238486.10	Картометрический	12,5	-
Часть №13					
1411	523205.16	2238760.60	Картометрический	12,5	-
1412	523204.20	2238760.35	Картометрический	12,5	-
1413	523204.44	2238759.39	Картометрический	12,5	-
1414	523205.41	2238759.63	Картометрический	12,5	-
Часть №14					
1415	523204.48	2238940.67	Картометрический	12,5	-
1416	523203.76	2238937.05	Картометрический	12,5	-
1417	523204.73	2238936.86	Картометрический	12,5	-
1418	523205.46	2238940.51	Картометрический	12,5	-
Часть №15					
1419	523208.31	2238961.28	Картометрический	12,5	-
1420	523207.74	2238960.46	Картометрический	12,5	-
1421	523208.57	2238959.89	Картометрический	12,5	-
1422	523209.14	2238960.71	Картометрический	12,5	-
Часть №16					
1423	523215.70	2238537.93	Картометрический	12,5	-
1424	523215.46	2238536.96	Картометрический	12,5	-

1425	523216.44	2238536.72	Картометрический	12,5	-
1426	523216.67	2238537.70	Картометрический	12,5	-
Часть №17					
1427	523220.50	2238705.89	Картометрический	12,5	-
1428	523219.54	2238705.61	Картометрический	12,5	-
1429	523219.82	2238704.66	Картометрический	12,5	-
1430	523220.77	2238704.93	Картометрический	12,5	-
Часть №18					
1431	523227.62	2238587.97	Картометрический	12,5	-
1432	523227.38	2238587.00	Картометрический	12,5	-
1433	523228.36	2238586.76	Картометрический	12,5	-
1434	523228.59	2238587.74	Картометрический	12,5	-
Часть №19					
1435	523238.46	2238641.75	Картометрический	12,5	-
1436	523234.14	2238634.75	Картометрический	12,5	-
1437	523240.31	2238636.30	Картометрический	12,5	-
Часть №20					
1438	523243.24	2238418.88	Картометрический	12,5	-
1439	523243.08	2238417.89	Картометрический	12,5	-
1440	523244.06	2238417.72	Картометрический	12,5	-
1441	523244.23	2238418.71	Картометрический	12,5	-
Часть №21					
1442	523294.15	2238417.26	Картометрический	12,5	-
1443	523293.15	2238417.18	Картометрический	12,5	-
1444	523293.74	2238409.78	Картометрический	12,5	-
1445	523294.75	2238409.87	Картометрический	12,5	-
Часть №22					
1446	523340.00	2238413.10	Картометрический	12,5	-

1447	523339.00	2238413.06	Картометрический	12,5	-
1448	523339.04	2238412.05	Картометрический	12,5	-
1449	523340.04	2238412.10	Картометрический	12,5	-
Часть №23					
1450	523360.18	2238478.90	Картометрический	12,5	-
1451	523359.16	2238477.18	Картометрический	12,5	-
1452	523360.88	2238476.15	Картометрический	12,5	-
1453	523361.91	2238477.87	Картометрический	12,5	-
Часть №24					
1454	523364.01	2238476.00	Картометрический	12,5	-
1455	523363.54	2238475.12	Картометрический	12,5	-
1456	523367.06	2238473.26	Картометрический	12,5	-
1457	523367.53	2238474.14	Картометрический	12,5	-
Часть №25					
1458	523389.08	2238415.46	Картометрический	12,5	-
1459	523388.07	2238415.41	Картометрический	12,5	-
1460	523388.12	2238414.41	Картометрический	12,5	-
1461	523389.12	2238414.45	Картометрический	12,5	-
Часть №26					
1462	523410.63	2238447.82	Картометрический	12,5	-
1463	523410.11	2238446.96	Картометрический	12,5	-
1464	523410.96	2238446.44	Картометрический	12,5	-
1465	523411.49	2238447.29	Картометрический	12,5	-
Часть №27					
1466	523452.37	2238421.86	Картометрический	12,5	-
1467	523451.84	2238421.01	Картометрический	12,5	-
1468	523458.04	2238417.30	Картометрический	12,5	-
1469	523458.56	2238418.16	Картометрический	12,5	-

Часть №28					
1470	523500.42	2238420.13	Картометрический	12,5	-
1471	523499.42	2238420.09	Картометрический	12,5	-
1472	523499.46	2238419.09	Картометрический	12,5	-
1473	523500.47	2238419.13	Картометрический	12,5	-
Часть №29					
1474	523552.54	2238422.85	Картометрический	12,5	-
1475	523551.55	2238422.80	Картометрический	12,5	-
1476	523551.60	2238421.80	Картометрический	12,5	-
1477	523552.59	2238421.86	Картометрический	12,5	-
Часть №30					
1478	523602.88	2238430.84	Картометрический	12,5	-
1479	523601.92	2238430.55	Картометрический	12,5	-
1480	523603.90	2238424.11	Картометрический	12,5	-
1481	523604.86	2238424.41	Картометрический	12,5	-
Часть №31					
1482	523633.51	2238460.43	Картометрический	12,5	-
1483	523632.87	2238459.66	Картометрический	12,5	-
1484	523633.64	2238459.02	Картометрический	12,5	-
1485	523634.28	2238459.79	Картометрический	12,5	-
Часть №32					
1486	523641.43	2238382.73	Картометрический	12,5	-
1487	523637.36	2238382.14	Картометрический	12,5	-
1488	523638.40	2238376.22	Картометрический	12,5	-
1489	523642.49	2238376.48	Картометрический	12,5	-
Часть №33					
1490	523667.09	2238500.63	Картометрический	12,5	-
1491	523666.45	2238499.86	Картометрический	12,5	-

1492	523667.22	2238499.21	Картометрический	12,5	-
1493	523667.86	2238499.99	Картометрический	12,5	-
Часть №34					
1494	523701.13	2238542.14	Картометрический	12,5	-
1495	523700.49	2238541.37	Картометрический	12,5	-
1496	523701.26	2238540.73	Картометрический	12,5	-
1497	523701.90	2238541.50	Картометрический	12,5	-
Часть №35					
1498	523746.51	2238597.09	Картометрический	12,5	-
1499	523745.87	2238596.31	Картометрический	12,5	-
1500	523746.64	2238595.67	Картометрический	12,5	-
1501	523747.28	2238596.45	Картометрический	12,5	-
Часть №36					
1502	523769.44	2239168.75	Картометрический	12,5	-
1503	523768.75	2239168.03	Картометрический	12,5	-
1504	523769.48	2239167.34	Картометрический	12,5	-
1505	523770.17	2239168.07	Картометрический	12,5	-
Часть №37					
1506	523774.73	2239179.32	Картометрический	12,5	-
1507	523773.40	2239175.41	Картометрический	12,5	-
1508	523774.39	2239175.14	Картометрический	12,5	-
1509	523775.71	2239179.01	Картометрический	12,5	-
Часть №38					
1510	523780.99	2238638.87	Картометрический	12,5	-
1511	523780.35	2238638.10	Картометрический	12,5	-
1512	523781.12	2238637.46	Картометрический	12,5	-
1513	523781.76	2238638.23	Картометрический	12,5	-
Часть №39					

1514	523800.63	2239214.86	Картометрический	12,5	-
1515	523800.11	2239214.00	Картометрический	12,5	-
1516	523800.95	2239213.48	Картометрический	12,5	-
1517	523801.48	2239214.33	Картометрический	12,5	-
Часть №40					
1518	523818.74	2238683.91	Картометрический	12,5	-
1519	523818.09	2238683.13	Картометрический	12,5	-
1520	523818.87	2238682.49	Картометрический	12,5	-
1521	523819.51	2238683.27	Картометрический	12,5	-
Часть №41					
1522	523831.72	2239260.71	Картометрический	12,5	-
1523	523831.11	2239254.26	Картометрический	12,5	-
1524	523837.11	2239253.99	Картометрический	12,5	-
Часть №42					
1525	523857.40	2239211.96	Картометрический	12,5	-
1526	523856.59	2239211.36	Картометрический	12,5	-
1527	523857.19	2239210.55	Картометрический	12,5	-
1528	523857.99	2239211.15	Картометрический	12,5	-
Часть №43					
1529	523864.95	2238739.56	Картометрический	12,5	-
1530	523864.31	2238738.78	Картометрический	12,5	-
1531	523865.08	2238738.14	Картометрический	12,5	-
1532	523865.72	2238738.92	Картометрический	12,5	-
Часть №44					
1533	523874.63	2239313.86	Картометрический	12,5	-
1534	523874.00	2239313.08	Картометрический	12,5	-
1535	523874.77	2239312.45	Картометрический	12,5	-
1536	523875.40	2239313.23	Картометрический	12,5	-

Часть №45					
1537	523887.67	2239161.00	Картометрический	12,5	-
1538	523886.86	2239160.40	Картометрический	12,5	-
1539	523887.46	2239159.59	Картометрический	12,5	-
1540	523888.26	2239160.19	Картометрический	12,5	-
Часть №46					
1541	523905.38	2238788.13	Картометрический	12,5	-
1542	523904.74	2238787.36	Картометрический	12,5	-
1543	523905.52	2238786.72	Картометрический	12,5	-
1544	523906.16	2238787.49	Картометрический	12,5	-
Часть №47					
1545	523917.09	2239110.62	Картометрический	12,5	-
1546	523916.29	2239110.02	Картометрический	12,5	-
1547	523916.89	2239109.22	Картометрический	12,5	-
1548	523917.69	2239109.82	Картометрический	12,5	-
Часть №48					
1549	523928.21	2239387.46	Картометрический	12,5	-
1550	523927.58	2239386.67	Картометрический	12,5	-
1551	523928.35	2239386.05	Картометрический	12,5	-
1552	523928.98	2239386.83	Картометрический	12,5	-
Часть №49					
1553	523928.43	2239616.73	Картометрический	12,5	-
1554	523927.89	2239615.89	Картометрический	12,5	-
1555	523928.73	2239615.36	Картометрический	12,5	-
1556	523929.26	2239616.19	Картометрический	12,5	-
Часть №50					
1557	523942.84	2238833.31	Картометрический	12,5	-
1558	523942.20	2238832.53	Картометрический	12,5	-

1559	523942.97	2238831.89	Картометрический	12,5	-
1560	523943.61	2238832.67	Картометрический	12,5	-
Часть №51					
1561	523948.91	2239058.00	Картометрический	12,5	-
1562	523948.11	2239057.41	Картометрический	12,5	-
1563	523948.70	2239056.60	Картометрический	12,5	-
1564	523949.50	2239057.20	Картометрический	12,5	-
Часть №52					
1565	523954.84	2239422.45	Картометрический	12,5	-
1566	523954.21	2239421.68	Картометрический	12,5	-
1567	523954.98	2239421.05	Картометрический	12,5	-
1568	523955.62	2239421.82	Картометрический	12,5	-
Часть №53					
1569	523977.07	2239590.71	Картометрический	12,5	-
1570	523976.54	2239589.86	Картометрический	12,5	-
1571	523977.37	2239589.33	Картометрический	12,5	-
1572	523977.92	2239590.17	Картометрический	12,5	-
Часть №54					
1573	523982.14	2238880.01	Картометрический	12,5	-
1574	523975.57	2238877.41	Картометрический	12,5	-
1575	523984.22	2238873.17	Картометрический	12,5	-
Часть №55					
1576	523984.97	2238996.25	Картометрический	12,5	-
1577	523984.18	2238995.65	Картометрический	12,5	-
1578	523984.78	2238994.84	Картометрический	12,5	-
1579	523985.57	2238995.44	Картометрический	12,5	-
Часть №56					
1580	524002.26	2238906.64	Картометрический	12,5	-

1581	523999.71	2238904.09	Картометрический	12,5	-
1582	524000.45	2238903.38	Картометрический	12,5	-
1583	524002.98	2238905.92	Картометрический	12,5	-
Часть №57					
1584	524015.39	2239570.64	Картометрический	12,5	-
1585	524014.92	2239569.74	Картометрический	12,5	-
1586	524018.63	2239567.80	Картометрический	12,5	-
1587	524019.12	2239568.68	Картометрический	12,5	-
Часть №58					
1588	524019.86	2238851.81	Картометрический	12,5	-
1589	524019.26	2238851.02	Картометрический	12,5	-
1590	524020.06	2238850.42	Картометрический	12,5	-
1591	524020.66	2238851.21	Картометрический	12,5	-
Часть №59					
1592	524024.05	2238930.94	Картометрический	12,5	-
1593	524023.24	2238930.35	Картометрический	12,5	-
1594	524023.84	2238929.54	Картометрический	12,5	-
1595	524024.64	2238930.14	Картометрический	12,5	-
Часть №60					
1596	524033.54	2238449.55	Картометрический	12,5	-
1597	524028.29	2238445.47	Картометрический	12,5	-
1598	524030.80	2238442.25	Картометрический	12,5	-
1599	524035.69	2238446.05	Картометрический	12,5	-
Часть №61					
1600	524059.74	2238822.14	Картометрический	12,5	-
1601	524059.15	2238821.34	Картометрический	12,5	-
1602	524059.95	2238820.75	Картометрический	12,5	-
1603	524060.54	2238821.55	Картометрический	12,5	-

Часть №62					
1604	524060.49	2238869.33	Картометрический	12,5	-
1605	524059.69	2238868.73	Картометрический	12,5	-
1606	524060.28	2238867.93	Картометрический	12,5	-
1607	524061.09	2238868.53	Картометрический	12,5	-
Часть №63					
1608	524065.12	2238510.00	Картометрический	12,5	-
1609	524064.64	2238509.12	Картометрический	12,5	-
1610	524065.51	2238508.64	Картометрический	12,5	-
1611	524066.00	2238509.51	Картометрический	12,5	-
Часть №64					
1612	524100.20	2238574.41	Картометрический	12,5	-
1613	524099.72	2238573.53	Картометрический	12,5	-
1614	524100.59	2238573.05	Картометрический	12,5	-
1615	524101.08	2238573.92	Картометрический	12,5	-
Часть №65					
1616	524101.77	2238790.66	Картометрический	12,5	-
1617	524101.17	2238789.86	Картометрический	12,5	-
1618	524101.96	2238789.26	Картометрический	12,5	-
1619	524102.57	2238790.05	Картометрический	12,5	-
Часть №66					
1620	524106.44	2238800.71	Картометрический	12,5	-
1621	524102.62	2238796.43	Картометрический	12,5	-
1622	524103.38	2238795.75	Картометрический	12,5	-
1623	524107.26	2238800.10	Картометрический	12,5	-
Часть №67					
1624	524123.61	2238825.20	Картометрический	12,5	-
1625	524122.99	2238824.41	Картометрический	12,5	-

1626	524123.79	2238823.81	Картометрический	12,5	-
1627	524124.40	2238824.60	Картометрический	12,5	-
Часть №68					
1628	524123.39	2238433.37	Картометрический	12,5	-
1629	524123.15	2238427.45	Картометрический	12,5	-
1630	524129.07	2238427.22	Картометрический	12,5	-
1631	524129.30	2238433.13	Картометрический	12,5	-
Часть №69					
1632	524128.56	2238626.41	Картометрический	12,5	-
1633	524128.07	2238625.53	Картометрический	12,5	-
1634	524128.95	2238625.05	Картометрический	12,5	-
1635	524129.43	2238625.92	Картометрический	12,5	-
Часть №70					
1636	524143.30	2238766.57	Картометрический	12,5	-
1637	524134.51	2238765.88	Картометрический	12,5	-
1638	524138.82	2238761.53	Картометрический	12,5	-
Часть №71					
1639	524152.06	2238861.98	Картометрический	12,5	-
1640	524151.45	2238861.18	Картометрический	12,5	-
1641	524152.24	2238860.58	Картометрический	12,5	-
1642	524152.85	2238861.37	Картометрический	12,5	-
Часть №72					
1643	524151.51	2238612.47	Картометрический	12,5	-
1644	524151.15	2238610.16	Картометрический	12,5	-
1645	524153.47	2238609.79	Картометрический	12,5	-
1646	524153.82	2238612.12	Картометрический	12,5	-
Часть №73					
1647	524153.30	2238793.73	Картометрический	12,5	-

1648	524152.41	2238793.27	Картометрический	12,5	-
1649	524153.96	2238790.21	Картометрический	12,5	-
1650	524154.82	2238790.74	Картометрический	12,5	-
Часть №74					
1651	524157.07	2238678.95	Картометрический	12,5	-
1652	524156.58	2238678.08	Картометрический	12,5	-
1653	524157.46	2238677.59	Картометрический	12,5	-
1654	524157.94	2238678.47	Картометрический	12,5	-
Часть №75					
1655	524175.07	2238800.58	Картометрический	12,5	-
1656	524174.38	2238799.86	Картометрический	12,5	-
1657	524175.10	2238799.17	Картометрический	12,5	-
1658	524175.79	2238799.89	Картометрический	12,5	-
Часть №76					
1659	524180.81	2238834.88	Картометрический	12,5	-
1660	524180.27	2238834.03	Картометрический	12,5	-
1661	524181.12	2238833.50	Картометрический	12,5	-
1662	524181.66	2238834.34	Картометрический	12,5	-
Часть №77					
1663	524184.10	2238837.37	Картометрический	12,5	-
1664	524183.75	2238835.05	Картометрический	12,5	-
1665	524186.06	2238834.70	Картометрический	12,5	-
1666	524186.42	2238837.01	Картометрический	12,5	-
Часть №78					
1667	524186.69	2238733.14	Картометрический	12,5	-
1668	524186.21	2238732.26	Картометрический	12,5	-
1669	524187.08	2238731.78	Картометрический	12,5	-
1670	524187.57	2238732.66	Картометрический	12,5	-

Часть №79					
1671	524187.25	2238909.09	Картометрический	12,5	-
1672	524185.45	2238906.11	Картометрический	12,5	-
1673	524186.35	2238905.63	Картометрический	12,5	-
1674	524188.12	2238908.55	Картометрический	12,5	-
Часть №80					
1675	524193.43	2238915.74	Картометрический	12,5	-
1676	524192.74	2238915.02	Картометрический	12,5	-
1677	524193.47	2238914.32	Картометрический	12,5	-
1678	524194.16	2238915.04	Картометрический	12,5	-
Часть №81					
1679	524199.73	2238481.10	Картометрический	12,5	-
1680	524199.66	2238478.66	Картометрический	12,5	-
1681	524202.11	2238478.59	Картометрический	12,5	-
1682	524202.17	2238481.04	Картометрический	12,5	-
Часть №82					
1683	524205.32	2238870.58	Картометрический	12,5	-
1684	524204.78	2238869.74	Картометрический	12,5	-
1685	524205.63	2238869.20	Картометрический	12,5	-
1686	524206.16	2238870.04	Картометрический	12,5	-
Часть №83					
1687	524207.11	2238833.57	Картометрический	12,5	-
1688	524206.41	2238832.86	Картометрический	12,5	-
1689	524207.12	2238832.16	Картометрический	12,5	-
1690	524207.82	2238832.87	Картометрический	12,5	-
Часть №84					
1691	524218.57	2238790.49	Картометрический	12,5	-
1692	524215.04	2238786.04	Картометрический	12,5	-

1693	524218.79	2238783.18	Картометрический	12,5	-
Часть №85					
1694	524220.93	2238627.53	Картометрический	12,5	-
1695	524220.86	2238625.09	Картометрический	12,5	-
1696	524223.30	2238625.02	Картометрический	12,5	-
1697	524223.36	2238627.46	Картометрический	12,5	-
Часть №86					
1698	524232.20	2238910.73	Картометрический	12,5	-
1699	524231.66	2238909.89	Картометрический	12,5	-
1700	524232.51	2238909.34	Картометрический	12,5	-
1701	524233.04	2238910.19	Картометрический	12,5	-
Часть №87					
1702	524243.36	2238829.32	Картометрический	12,5	-
1703	524242.82	2238828.49	Картометрический	12,5	-
1704	524243.65	2238827.94	Картометрический	12,5	-
1705	524244.19	2238828.78	Картометрический	12,5	-
Часть №88					
1706	524244.41	2238871.99	Картометрический	12,5	-
1707	524243.71	2238871.28	Картометрический	12,5	-
1708	524244.42	2238870.58	Картометрический	12,5	-
1709	524245.12	2238871.29	Картометрический	12,5	-
Часть №89					
1710	524246.34	2238792.44	Картометрический	12,5	-
1711	524246.28	2238789.99	Картометрический	12,5	-
1712	524248.73	2238789.92	Картометрический	12,5	-
1713	524248.79	2238792.37	Картометрический	12,5	-
Часть №90					
1714	524251.50	2238941.37	Картометрический	12,5	-

1715	524249.39	2238934.35	Картометрический	12,5	-
1716	524253.52	2238937.16	Картометрический	12,5	-
Часть №91					
1717	524269.23	2239000.71	Картометрический	12,5	-
1718	524265.53	2238996.00	Картометрический	12,5	-
1719	524270.01	2238992.28	Картометрический	12,5	-
1720	524273.78	2238996.83	Картометрический	12,5	-
Часть №92					
1721	524282.44	2238888.46	Картометрический	12,5	-
1722	524279.39	2238884.40	Картометрический	12,5	-
1723	524280.19	2238883.80	Картометрический	12,5	-
1724	524283.23	2238887.86	Картометрический	12,5	-
Часть №93					
1725	524288.36	2238915.84	Картометрический	12,5	-
1726	524284.04	2238916.75	Картометрический	12,5	-
1727	524285.09	2238912.05	Картометрический	12,5	-
Часть №94					
1728	524291.74	2238945.52	Картометрический	12,5	-
1729	524291.47	2238944.56	Картометрический	12,5	-
1730	524295.33	2238943.51	Картометрический	12,5	-
1731	524295.59	2238944.49	Картометрический	12,5	-
Часть №95					
1732	524297.80	2238914.94	Картометрический	12,5	-
1733	524289.38	2238914.33	Картометрический	12,5	-
1734	524293.80	2238910.14	Картометрический	12,5	-
Часть №96					
1735	524296.21	2238938.96	Картометрический	12,5	-
1736	524296.10	2238937.96	Картометрический	12,5	-

1737	524301.08	2238937.43	Картометрический	12,5	-
1738	524301.19	2238938.42	Картометрический	12,5	-
Часть №97					
1739	524310.21	2238983.91	Картометрический	12,5	-
1740	524308.00	2238980.97	Картометрический	12,5	-
1741	524308.82	2238980.38	Картометрический	12,5	-
1742	524311.03	2238983.25	Картометрический	12,5	-
Часть №98					
1743	524314.43	2238978.12	Картометрический	12,5	-
1744	524311.23	2238975.77	Картометрический	12,5	-
1745	524311.87	2238975.02	Картометрический	12,5	-
1746	524314.99	2238977.37	Картометрический	12,5	-
Часть №99					
1747	524275.11	2238997.37	Картометрический	12,5	-
1748	524257.54	2238971.44	Картометрический	12,5	-
1749	524307.11	2238939.32	Картометрический	12,5	-
1750	524323.69	2238964.77	Картометрический	12,5	-
Часть №100					
1751	524327.29	2238960.81	Картометрический	12,5	-
1752	524324.35	2238955.68	Картометрический	12,5	-
1753	524329.49	2238952.74	Картометрический	12,5	-
1754	524332.42	2238957.88	Картометрический	12,5	-
Часть №101					
1755	524339.42	2238989.85	Картометрический	12,5	-
1756	524338.52	2238989.39	Картометрический	12,5	-
1757	524338.98	2238988.50	Картометрический	12,5	-
1758	524339.87	2238988.96	Картометрический	12,5	-
Часть №102					

1759	524341.02	2239007.01	Картометрический	12,5	-
1760	524340.21	2239006.42	Картометрический	12,5	-
1761	524340.80	2239005.61	Картометрический	12,5	-
1762	524341.61	2239006.20	Картометрический	12,5	-
Часть №103					
1763	524378.62	2239037.55	Картометрический	12,5	-
1764	524377.81	2239036.96	Картометрический	12,5	-
1765	524378.40	2239036.14	Картометрический	12,5	-
1766	524379.21	2239036.73	Картометрический	12,5	-
Часть №104					
1767	524381.45	2239014.27	Картометрический	12,5	-
1768	524380.79	2239013.58	Картометрический	12,5	-
1769	524383.48	2239010.78	Картометрический	12,5	-
1770	524384.16	2239011.40	Картометрический	12,5	-
Часть №105					
1771	524409.27	2239065.69	Картометрический	12,5	-
1772	524408.41	2239065.17	Картометрический	12,5	-
1773	524410.52	2239062.04	Картометрический	12,5	-
1774	524411.33	2239062.61	Картометрический	12,5	-
Часть №106					
1775	524414.95	2239108.98	Картометрический	12,5	-
1776	524413.73	2239106.86	Картометрический	12,5	-
1777	524415.86	2239105.64	Картометрический	12,5	-
1778	524417.06	2239107.77	Картометрический	12,5	-
Часть №107					
1779	524420.29	2239434.80	Картометрический	12,5	-
1780	524419.52	2239434.13	Картометрический	12,5	-
1781	524422.38	2239430.86	Картометрический	12,5	-

1782	524423.12	2239431.53	Картометрический	12,5	-
Часть №108					
1783	524429.31	2239190.85	Картометрический	12,5	-
1784	524427.73	2239188.95	Картометрический	12,5	-
1785	524429.61	2239187.38	Картометрический	12,5	-
1786	524431.16	2239189.24	Картометрический	12,5	-
Часть №109					
1787	524433.28	2239439.51	Картометрический	12,5	-
1788	524432.66	2239438.73	Картометрический	12,5	-
1789	524433.45	2239438.11	Картометрический	12,5	-
1790	524434.06	2239438.90	Картометрический	12,5	-
Часть №110					
1791	524435.64	2239070.12	Картометрический	12,5	-
1792	524434.95	2239069.40	Картометрический	12,5	-
1793	524435.67	2239068.71	Картометрический	12,5	-
1794	524436.36	2239069.43	Картометрический	12,5	-
Часть №111					
1795	524441.94	2239434.20	Картометрический	12,5	-
1796	524441.04	2239428.82	Картометрический	12,5	-
1797	524445.77	2239432.10	Картометрический	12,5	-
Часть №112					
1798	524456.23	2239426.95	Картометрический	12,5	-
1799	524455.71	2239426.08	Картометрический	12,5	-
1800	524460.21	2239423.22	Картометрический	12,5	-
1801	524460.73	2239424.08	Картометрический	12,5	-
Часть №113					
1802	524461.45	2239124.91	Картометрический	12,5	-
1803	524460.82	2239124.13	Картометрический	12,5	-

1804	524461.59	2239123.50	Картометрический	12,5	-
1805	524462.22	2239124.28	Картометрический	12,5	-
Часть №114					
1806	524481.33	2239121.65	Картометрический	12,5	-
1807	524480.64	2239120.92	Картометрический	12,5	-
1808	524481.36	2239120.23	Картометрический	12,5	-
1809	524482.05	2239120.96	Картометрический	12,5	-
Часть №115					
1810	524495.65	2240152.64	Картометрический	12,5	-
1811	524494.99	2240151.89	Картометрический	12,5	-
1812	524495.74	2240151.23	Картометрический	12,5	-
1813	524496.40	2240151.98	Картометрический	12,5	-
Часть №116					
1814	524512.86	2239186.88	Картометрический	12,5	-
1815	524512.23	2239186.10	Картометрический	12,5	-
1816	524513.01	2239185.47	Картометрический	12,5	-
1817	524513.64	2239186.25	Картометрический	12,5	-
Часть №117					
1818	524524.45	2239169.82	Картометрический	12,5	-
1819	524523.76	2239169.10	Картометрический	12,5	-
1820	524524.48	2239168.41	Картометрический	12,5	-
1821	524525.17	2239169.13	Картометрический	12,5	-
Часть №118					
1822	524543.43	2240217.13	Картометрический	12,5	-
1823	524542.77	2240216.38	Картометрический	12,5	-
1824	524543.52	2240215.72	Картометрический	12,5	-
1825	524544.18	2240216.47	Картометрический	12,5	-
Часть №119					

1826	524543.20	2239263.71	Картометрический	12,5	-
1827	524541.64	2239261.82	Картометрический	12,5	-
1828	524543.54	2239260.27	Картометрический	12,5	-
1829	524545.09	2239262.16	Картометрический	12,5	-
Часть №120					
1830	524562.30	2239246.43	Картометрический	12,5	-
1831	524561.67	2239245.66	Картометрический	12,5	-
1832	524562.44	2239245.03	Картометрический	12,5	-
1833	524563.07	2239245.80	Картометрический	12,5	-
Часть №121					
1834	524563.86	2239214.48	Картометрический	12,5	-
1835	524563.17	2239213.75	Картометрический	12,5	-
1836	524563.89	2239213.06	Картометрический	12,5	-
1837	524564.58	2239213.78	Картометрический	12,5	-
Часть №122					
1838	524590.75	2240280.82	Картометрический	12,5	-
1839	524590.09	2240280.08	Картометрический	12,5	-
1840	524590.85	2240279.42	Картометрический	12,5	-
1841	524591.51	2240280.16	Картометрический	12,5	-
Часть №123					
1842	524594.33	2239389.60	Картометрический	12,5	-
1843	524592.78	2239387.71	Картометрический	12,5	-
1844	524594.67	2239386.15	Картометрический	12,5	-
1845	524596.23	2239388.03	Картометрический	12,5	-
Часть №124					
1846	524599.32	2239423.79	Картометрический	12,5	-
1847	524596.73	2239419.99	Картометрический	12,5	-
1848	524601.66	2239419.51	Картометрический	12,5	-

Часть №125					
1849	524605.18	2239260.64	Картометрический	12,5	-
1850	524604.49	2239259.92	Картометрический	12,5	-
1851	524605.21	2239259.22	Картометрический	12,5	-
1852	524605.90	2239259.95	Картометрический	12,5	-
Часть №126					
1853	524609.25	2239303.17	Картометрический	12,5	-
1854	524608.62	2239302.40	Картометрический	12,5	-
1855	524609.40	2239301.77	Картометрический	12,5	-
1856	524610.03	2239302.54	Картометрический	12,5	-
Часть №127					
1857	524622.80	2239360.20	Картометрический	12,5	-
1858	524621.25	2239358.32	Картометрический	12,5	-
1859	524623.14	2239356.76	Картометрический	12,5	-
1860	524624.70	2239358.65	Картометрический	12,5	-
Часть №128					
1861	524637.57	2240344.04	Картометрический	12,5	-
1862	524636.91	2240343.29	Картометрический	12,5	-
1863	524637.66	2240342.63	Картометрический	12,5	-
1864	524638.32	2240343.38	Картометрический	12,5	-
Часть №129					
1865	524637.13	2239302.61	Картометрический	12,5	-
1866	524636.47	2239301.93	Картометрический	12,5	-
1867	524639.71	2239298.80	Картометрический	12,5	-
1868	524640.51	2239299.48	Картометрический	12,5	-
Часть №130					
1869	524651.24	2239351.68	Картометрический	12,5	-
1870	524646.48	2239352.20	Картометрический	12,5	-

1871	524647.99	2239347.80	Картометрический	12,5	-
Часть №131					
1872	524684.38	2240406.58	Картометрический	12,5	-
1873	524683.72	2240405.83	Картометрический	12,5	-
1874	524684.48	2240405.17	Картометрический	12,5	-
1875	524685.14	2240405.92	Картометрический	12,5	-
Часть №132					
1876	524699.43	2239366.77	Картометрический	12,5	-
1877	524698.71	2239366.07	Картометрический	12,5	-
1878	524699.41	2239365.36	Картометрический	12,5	-
1879	524700.13	2239366.06	Картометрический	12,5	-
Часть №133					
1880	524721.70	2239478.45	Картометрический	12,5	-
1881	524720.15	2239476.56	Картометрический	12,5	-
1882	524722.04	2239475.00	Картометрический	12,5	-
1883	524723.59	2239476.90	Картометрический	12,5	-
Часть №134					
1884	524732.01	2240471.32	Картометрический	12,5	-
1885	524731.35	2240470.57	Картометрический	12,5	-
1886	524732.11	2240469.91	Картометрический	12,5	-
1887	524732.77	2240470.66	Картометрический	12,5	-
Часть №135					
1888	524746.98	2239419.84	Картометрический	12,5	-
1889	524746.27	2239419.14	Картометрический	12,5	-
1890	524746.97	2239418.42	Картометрический	12,5	-
1891	524747.68	2239419.12	Картометрический	12,5	-
Часть №136					
1892	524759.02	2239588.03	Картометрический	12,5	-

1893	524757.46	2239586.15	Картометрический	12,5	-
1894	524759.36	2239584.60	Картометрический	12,5	-
1895	524760.91	2239586.48	Картометрический	12,5	-
Часть №137					
1896	524779.49	2240534.89	Картометрический	12,5	-
1897	524778.83	2240534.14	Картометрический	12,5	-
1898	524779.58	2240533.48	Картометрический	12,5	-
1899	524780.24	2240534.23	Картометрический	12,5	-
Часть №138					
1900	524799.46	2239478.93	Картометрический	12,5	-
1901	524798.75	2239478.23	Картометрический	12,5	-
1902	524799.45	2239477.52	Картометрический	12,5	-
1903	524800.16	2239478.22	Картометрический	12,5	-
Часть №139					
1904	524804.88	2239578.56	Картометрический	12,5	-
1905	524803.32	2239576.66	Картометрический	12,5	-
1906	524805.22	2239575.11	Картометрический	12,5	-
1907	524806.77	2239577.00	Картометрический	12,5	-
Часть №140					
1908	524827.00	2240598.61	Картометрический	12,5	-
1909	524826.34	2240597.85	Картометрический	12,5	-
1910	524827.09	2240597.19	Картометрический	12,5	-
1911	524827.75	2240597.95	Картометрический	12,5	-
Часть №141					
1912	524837.92	2239521.92	Картометрический	12,5	-
1913	524837.21	2239521.22	Картометрический	12,5	-
1914	524837.91	2239520.50	Картометрический	12,5	-
1915	524838.63	2239521.20	Картометрический	12,5	-

Часть №142					
1916	524868.59	2240663.17	Картометрический	12,5	-
1917	524868.07	2240662.31	Картометрический	12,5	-
1918	524873.34	2240659.07	Картометрический	12,5	-
1919	524873.86	2240659.95	Картометрический	12,5	-
Часть №143					
1920	524880.39	2239569.74	Картометрический	12,5	-
1921	524879.68	2239569.04	Картометрический	12,5	-
1922	524880.38	2239568.33	Картометрический	12,5	-
1923	524881.09	2239569.03	Картометрический	12,5	-
Часть №144					
1924	524900.57	2239695.10	Картометрический	12,5	-
1925	524899.01	2239693.21	Картометрический	12,5	-
1926	524900.91	2239691.66	Картометрический	12,5	-
1927	524902.46	2239693.55	Картометрический	12,5	-
Часть №145					
1928	524914.81	2240719.21	Картометрический	12,5	-
1929	524914.15	2240718.46	Картометрический	12,5	-
1930	524914.89	2240717.80	Картометрический	12,5	-
1931	524915.55	2240718.55	Картометрический	12,5	-
Часть №146					
1932	524925.66	2239620.68	Картометрический	12,5	-
1933	524924.94	2239619.98	Картометрический	12,5	-
1934	524925.64	2239619.28	Картометрический	12,5	-
1935	524926.36	2239619.98	Картометрический	12,5	-
Часть №147					
1936	524927.24	2239790.99	Картометрический	12,5	-
1937	524925.69	2239789.10	Картометрический	12,5	-

1938	524927.58	2239787.55	Картометрический	12,5	-
1939	524929.13	2239789.44	Картометрический	12,5	-
Часть №148					
1940	524948.01	2240765.67	Картометрический	12,5	-
1941	524947.35	2240764.93	Картометрический	12,5	-
1942	524948.11	2240764.27	Картометрический	12,5	-
1943	524948.77	2240765.01	Картометрический	12,5	-
Часть №149					
1944	524970.24	2239670.65	Картометрический	12,5	-
1945	524969.52	2239669.95	Картометрический	12,5	-
1946	524970.22	2239669.23	Картометрический	12,5	-
1947	524970.94	2239669.93	Картометрический	12,5	-
Часть №150					
1948	524995.98	2240832.69	Картометрический	12,5	-
1949	524995.32	2240831.93	Картометрический	12,5	-
1950	524996.07	2240831.27	Картометрический	12,5	-
1951	524996.73	2240832.02	Картометрический	12,5	-
Часть №151					
1952	525014.79	2239720.88	Картометрический	12,5	-
1953	525014.07	2239720.05	Картометрический	12,5	-
1954	525019.23	2239715.38	Картометрический	12,5	-
1955	525020.10	2239716.14	Картометрический	12,5	-
Часть №152					
1956	525041.81	2240898.58	Картометрический	12,5	-
1957	525041.15	2240897.82	Картометрический	12,5	-
1958	525041.90	2240897.16	Картометрический	12,5	-
1959	525042.56	2240897.92	Картометрический	12,5	-
Часть №153					

1960	525068.95	2239778.68	Картометрический	12,5	-
1961	525068.34	2239777.88	Картометрический	12,5	-
1962	525069.12	2239777.27	Картометрический	12,5	-
1963	525069.74	2239778.06	Картометрический	12,5	-
Часть №154					
1964	525085.85	2240960.80	Картометрический	12,5	-
1965	525085.19	2240960.04	Картометрический	12,5	-
1966	525085.94	2240959.38	Картометрический	12,5	-
1967	525086.60	2240960.14	Картометрический	12,5	-
Часть №155					
1968	525091.93	2239988.48	Картометрический	12,5	-
1969	525090.37	2239986.59	Картометрический	12,5	-
1970	525092.26	2239985.03	Картометрический	12,5	-
1971	525093.82	2239986.92	Картометрический	12,5	-
Часть №156					
1972	525098.89	2239932.15	Картометрический	12,5	-
1973	525097.34	2239930.25	Картометрический	12,5	-
1974	525099.23	2239928.70	Картометрический	12,5	-
1975	525100.79	2239930.58	Картометрический	12,5	-
Часть №157					
1976	525136.33	2241032.26	Картометрический	12,5	-
1977	525135.67	2241031.51	Картометрический	12,5	-
1978	525136.43	2241030.85	Картометрический	12,5	-
1979	525137.09	2241031.60	Картометрический	12,5	-
Часть №158					
1980	525176.11	2241088.73	Картометрический	12,5	-
1981	525175.45	2241087.97	Картометрический	12,5	-
1982	525176.20	2241087.31	Картометрический	12,5	-

1983	525176.86	2241088.06	Картометрический	12,5	-
Часть №159					
1984	525193.99	2240046.63	Картометрический	12,5	-
1985	525192.43	2240044.74	Картометрический	12,5	-
1986	525194.33	2240043.18	Картометрический	12,5	-
1987	525195.88	2240045.08	Картометрический	12,5	-
Часть №160					
1988	525220.82	2241151.68	Картометрический	12,5	-
1989	525220.16	2241150.92	Картометрический	12,5	-
1990	525220.92	2241150.26	Картометрический	12,5	-
1991	525221.58	2241151.02	Картометрический	12,5	-
Часть №161					
1992	525250.22	2239971.32	Картометрический	12,5	-
1993	525249.54	2239970.59	Картометрический	12,5	-
1994	525250.27	2239969.91	Картометрический	12,5	-
1995	525250.95	2239970.64	Картометрический	12,5	-
Часть №162					
1996	525253.91	2239984.11	Картометрический	12,5	-
1997	525252.35	2239982.22	Картометрический	12,5	-
1998	525254.24	2239980.66	Картометрический	12,5	-
1999	525255.80	2239982.55	Картометрический	12,5	-
Часть №163					
2000	525265.27	2241214.91	Картометрический	12,5	-
2001	525264.61	2241214.16	Картометрический	12,5	-
2002	525265.37	2241213.50	Картометрический	12,5	-
2003	525266.03	2241214.25	Картометрический	12,5	-
Часть №164					
2004	525290.50	2240014.12	Картометрический	12,5	-

2005	525289.82	2240013.37	Картометрический	12,5	-
2006	525290.57	2240012.70	Картометрический	12,5	-
2007	525291.24	2240013.44	Картометрический	12,5	-
Часть №165					
2008	525293.08	2240166.88	Картометрический	12,5	-
2009	525291.53	2240164.99	Картометрический	12,5	-
2010	525293.42	2240163.44	Картометрический	12,5	-
2011	525294.98	2240165.33	Картометрический	12,5	-
Часть №166					
2012	525309.44	2241277.67	Картометрический	12,5	-
2013	525308.78	2241276.92	Картометрический	12,5	-
2014	525309.53	2241276.26	Картометрический	12,5	-
2015	525310.19	2241277.01	Картометрический	12,5	-
Часть №167					
2016	525342.01	2240068.63	Картометрический	12,5	-
2017	525341.33	2240067.89	Картометрический	12,5	-
2018	525342.07	2240067.22	Картометрический	12,5	-
2019	525342.75	2240067.95	Картометрический	12,5	-
Часть №168					
2020	525353.81	2241340.42	Картометрический	12,5	-
2021	525353.15	2241339.67	Картометрический	12,5	-
2022	525353.90	2241339.01	Картометрический	12,5	-
2023	525354.56	2241339.76	Картометрический	12,5	-
Часть №169					
2024	525390.11	2240119.71	Картометрический	12,5	-
2025	525389.43	2240118.97	Картометрический	12,5	-
2026	525390.17	2240118.30	Картометрический	12,5	-
2027	525390.84	2240119.03	Картометрический	12,5	-

Часть №170					
2028	525393.68	2240287.03	Картометрический	12,5	-
2029	525392.13	2240285.14	Картометрический	12,5	-
2030	525394.02	2240283.58	Картометрический	12,5	-
2031	525395.58	2240285.48	Картометрический	12,5	-
Часть №171					
2032	525425.29	2240389.79	Картометрический	12,5	-
2033	525423.73	2240387.90	Картометрический	12,5	-
2034	525425.63	2240386.34	Картометрический	12,5	-
2035	525427.18	2240388.24	Картометрический	12,5	-
Часть №172					
2036	525436.16	2240169.00	Картометрический	12,5	-
2037	525435.49	2240168.25	Картометрический	12,5	-
2038	525436.22	2240167.58	Картометрический	12,5	-
2039	525436.90	2240168.31	Картометрический	12,5	-
Часть №173					
2040	525481.64	2240217.52	Картометрический	12,5	-
2041	525480.96	2240216.78	Картометрический	12,5	-
2042	525481.70	2240216.11	Картометрический	12,5	-
2043	525482.37	2240216.84	Картометрический	12,5	-
Часть №174					
2044	525489.90	2240402.72	Картометрический	12,5	-
2045	525488.35	2240400.82	Картометрический	12,5	-
2046	525490.24	2240399.27	Картометрический	12,5	-
2047	525491.79	2240401.16	Картометрический	12,5	-
Часть №175					
2048	525515.43	2240258.74	Картометрический	12,5	-
2049	525514.63	2240257.91	Картометрический	12,5	-

2050	525518.08	2240254.84	Картометрический	12,5	-
2051	525518.81	2240255.47	Картометрический	12,5	-
Часть №176					
2052	525569.40	2240310.56	Картометрический	12,5	-
2053	525568.66	2240309.88	Картометрический	12,5	-
2054	525569.34	2240309.14	Картометрический	12,5	-
2055	525570.08	2240309.82	Картометрический	12,5	-
Часть №177					
2056	525592.63	2240588.84	Картометрический	12,5	-
2057	525591.07	2240586.94	Картометрический	12,5	-
2058	525592.96	2240585.39	Картометрический	12,5	-
2059	525594.52	2240587.28	Картометрический	12,5	-
Часть №178					
2060	525594.69	2240526.32	Картометрический	12,5	-
2061	525593.14	2240524.43	Картометрический	12,5	-
2062	525595.03	2240522.87	Картометрический	12,5	-
2063	525596.59	2240524.77	Картометрический	12,5	-
Часть №179					
2064	525629.29	2240374.19	Картометрический	12,5	-
2065	525628.55	2240373.51	Картометрический	12,5	-
2066	525629.23	2240372.77	Картометрический	12,5	-
2067	525629.97	2240373.45	Картометрический	12,5	-
Часть №180					
2068	525684.46	2240432.94	Картометрический	12,5	-
2069	525683.72	2240432.26	Картометрический	12,5	-
2070	525684.40	2240431.52	Картометрический	12,5	-
2071	525685.13	2240432.20	Картометрический	12,5	-
Часть №181					

2072	525692.62	2240644.32	Картометрический	12,5	-
2073	525691.06	2240642.42	Картометрический	12,5	-
2074	525692.96	2240640.87	Картометрический	12,5	-
2075	525694.51	2240642.76	Картометрический	12,5	-
Часть №182					
2076	525727.58	2240478.62	Картометрический	12,5	-
2077	525726.84	2240477.94	Картометрический	12,5	-
2078	525727.52	2240477.21	Картометрический	12,5	-
2079	525728.26	2240477.89	Картометрический	12,5	-
Часть №183					
2080	525757.31	2240789.01	Картометрический	12,5	-
2081	525753.57	2240784.43	Картометрический	12,5	-
2082	525758.15	2240780.77	Картометрический	12,5	-
2083	525761.89	2240785.27	Картометрический	12,5	-
Часть №184					
2084	525773.62	2240527.34	Картометрический	12,5	-
2085	525772.89	2240526.66	Картометрический	12,5	-
2086	525773.57	2240525.93	Картометрический	12,5	-
2087	525774.30	2240526.61	Картометрический	12,5	-
Часть №185					
2088	525788.42	2240760.30	Картометрический	12,5	-
2089	525786.32	2240757.74	Картометрический	12,5	-
2090	525788.88	2240755.63	Картометрический	12,5	-
2091	525790.98	2240758.20	Картометрический	12,5	-
Часть №186					
2092	525816.46	2240572.96	Картометрический	12,5	-
2093	525815.72	2240572.28	Картометрический	12,5	-
2094	525816.40	2240571.55	Картометрический	12,5	-

2095	525817.14	2240572.23	Картометрический	12,5	-
Часть №187					
2096	525843.38	2240876.35	Картометрический	12,5	-
2097	525842.34	2240874.13	Картометрический	12,5	-
2098	525844.57	2240873.10	Картометрический	12,5	-
2099	525845.60	2240875.32	Картометрический	12,5	-
Часть №188					
2100	525861.99	2240621.13	Картометрический	12,5	-
2101	525861.26	2240620.45	Картометрический	12,5	-
2102	525861.94	2240619.72	Картометрический	12,5	-
2103	525862.67	2240620.40	Картометрический	12,5	-
Часть №189					
2104	525862.34	2241008.76	Картометрический	12,5	-
2105	525861.30	2241006.55	Картометрический	12,5	-
2106	525863.51	2241005.50	Картометрический	12,5	-
2107	525864.56	2241007.71	Картометрический	12,5	-
Часть №190					
2108	525899.25	2240994.44	Картометрический	12,5	-
2109	525898.22	2240992.22	Картометрический	12,5	-
2110	525900.44	2240991.20	Картометрический	12,5	-
2111	525901.47	2240993.42	Картометрический	12,5	-
Часть №191					
2112	525964.27	2241131.47	Картометрический	12,5	-
2113	525963.24	2241129.25	Картометрический	12,5	-
2114	525965.46	2241128.22	Картометрический	12,5	-
2115	525966.49	2241130.44	Картометрический	12,5	-
3. Сведения о характерных точках части (частей) границы объекта					
Обозна-	Координаты, м	Метод определения	Средняя квадра-	Описание обо-	

чение харак- терных точек ча- сти гра- ницы	Х	У	координат харак- терной точки	тическая погреш- ность положения характерной точ- ки (Mt), м	значения точки на местности
-	-	-	-	-	-

ОПИСАНИЕ МЕСТОПОЛОЖЕНИЯ ГРАНИЦ		
<u>Общественно-деловая зона</u> (наименование объекта)		
Сведения об объекте		
№ п/п	Характеристики объекта	Описание характеристик
1	2	3
1.	Местоположение объекта	Российская Федерация, Респуб- лика Бурятия, Тункинский район, п. Зун-Мурино
2.	Площадь объекта ± величина погрешности определения площади (P ± ΔP)	-
3.	Иные характеристики объекта	-

ОПИСАНИЕ МЕСТОПОЛОЖЕНИЯ ГРАНИЦ					
<u>Общественно-деловая зона</u> (наименование объекта)					
Сведения о местоположении границ объекта					
1. Система координат <u>МСК-03, зона 2</u>					
2. Сведения о характерных точках границ объекта					
Обозна- чение харак- терных	Координаты, м		Метод определения координат харак- терной точки	Средняя квадра- тическая погреш- ность положения характерной точ-	Описание обо- значения точки на местности
	Х	У			

точек части границы				ки (Mt), м	
1	2	3	4	5	6
Часть №1					
2116	527453.47	2241667.15	Картометрический	12,5	-
2117	527322.28	2241623.52	Картометрический	12,5	-
2118	527277.62	2241460.59	Картометрический	12,5	-
2119	527337.02	2241387.22	Картометрический	12,5	-
2120	527385.97	2241337.57	Картометрический	12,5	-
2121	527428.15	2241357.24	Картометрический	12,5	-
2122	527421.00	2241527.04	Картометрический	12,5	-
Часть №2					
2123	524784.33	2239403.19	Картометрический	12,5	-
2124	524489.98	2239032.77	Картометрический	12,5	-
2125	524691.07	2238877.33	Картометрический	12,5	-
2126	524958.79	2239231.97	Картометрический	12,5	-
Часть №3					
2127	524056.29	2239562.16	Картометрический	12,5	-
2128	524008.24	2239497.65	Картометрический	12,5	-
2129	524217.66	2239381.74	Картометрический	12,5	-
2130	524313.42	2239328.44	Картометрический	12,5	-
2131	524341.98	2239376.01	Картометрический	12,5	-
2132	524357.89	2239402.90	Картометрический	12,5	-
2133	524378.77	2239433.06	Картометрический	12,5	-
2134	524440.14	2239534.36	Картометрический	12,5	-
2135	524435.84	2239562.47	Картометрический	12,5	-
2136	524304.54	2239637.55	Картометрический	12,5	-
2137	524278.32	2239662.74	Картометрический	12,5	-

2138	524214.82	2239706.79	Картометрический	12,5	-
2139	524180.10	2239732.19	Картометрический	12,5	-
2140	524164.88	2239711.28	Картометрический	12,5	-
2141	524071.03	2239582.29	Картометрический	12,5	-
2142	524060.50	2239567.81	Картометрический	12,5	-
Часть №4					
2143	524092.45	2238939.81	Картометрический	12,5	-
2144	524083.06	2238921.56	Картометрический	12,5	-
2145	524105.66	2238906.38	Картометрический	12,5	-
2146	524125.52	2238937.96	Картометрический	12,5	-
2147	524101.31	2238953.17	Картометрический	12,5	-
Часть №5					
2148	523501.29	2239051.43	Картометрический	12,5	-
2149	523497.44	2239048.92	Картометрический	12,5	-
2150	523514.62	2239022.40	Картометрический	12,5	-
2151	523524.28	2239029.20	Картометрический	12,5	-
2152	523536.10	2239041.75	Картометрический	12,5	-
2153	523541.68	2239046.42	Картометрический	12,5	-
2154	523558.03	2239062.66	Картометрический	12,5	-
2155	523561.21	2239064.21	Картометрический	12,5	-
2156	523541.96	2239078.96	Картометрический	12,5	-
2157	523530.67	2239070.98	Картометрический	12,5	-
2158	523527.36	2239068.63	Картометрический	12,5	-
2159	523521.88	2239064.50	Картометрический	12,5	-
2160	523508.50	2239055.87	Картометрический	12,5	-
Часть №6					
2161	523417.85	2238568.29	Картометрический	12,5	-
2162	523387.66	2238586.30	Картометрический	12,5	-

2163	523388.28	2238590.63	Картометрический	12,5	-
2164	523388.88	2238594.84	Картометрический	12,5	-
2165	523379.05	2238597.90	Картометрический	12,5	-
2166	523352.55	2238611.12	Картометрический	12,5	-
2167	523349.38	2238610.49	Картометрический	12,5	-
2168	523315.09	2238620.86	Картометрический	12,5	-
2169	523283.87	2238629.54	Картометрический	12,5	-
2170	523247.14	2238644.67	Картометрический	12,5	-
2171	523244.82	2238643.09	Картометрический	12,5	-
2172	523188.72	2238669.54	Картометрический	12,5	-
2173	523155.39	2238636.10	Картометрический	12,5	-
2174	523157.90	2238633.02	Картометрический	12,5	-
2175	523174.35	2238617.28	Картометрический	12,5	-
2176	523175.30	2238616.37	Картометрический	12,5	-
2177	523175.55	2238616.14	Картометрический	12,5	-
2178	523197.19	2238595.43	Картометрический	12,5	-
2179	523199.17	2238591.74	Картометрический	12,5	-
2180	523203.87	2238582.96	Картометрический	12,5	-
2181	523230.09	2238548.15	Картометрический	12,5	-
2182	523204.40	2238459.92	Картометрический	12,5	-
2183	523190.40	2238459.71	Картометрический	12,5	-
2184	523187.20	2238438.75	Картометрический	12,5	-
2185	523200.70	2238438.89	Картометрический	12,5	-
2186	523210.20	2238416.83	Картометрический	12,5	-
2187	523293.74	2238409.78	Картометрический	12,5	-
2188	523293.15	2238417.18	Картометрический	12,5	-
2189	523294.15	2238417.26	Картометрический	12,5	-
2190	523294.75	2238409.87	Картометрический	12,5	-

2191	523323.30	2238408.00	Картометрический	12,5	-
2192	523320.58	2238358.08	Картометрический	12,5	-
2193	523330.91	2238361.56	Картометрический	12,5	-
2194	523360.04	2238362.38	Картометрический	12,5	-
2195	523360.12	2238399.77	Картометрический	12,5	-
2196	523383.79	2238415.82	Картометрический	12,5	-
2197	523399.42	2238465.11	Картометрический	12,5	-
2198	523416.02	2238517.63	Картометрический	12,5	-
2199	523399.06	2238524.54	Картометрический	12,5	-
2200	523367.06	2238473.26	Картометрический	12,5	-
2201	523363.54	2238475.12	Картометрический	12,5	-
2202	523364.01	2238476.00	Картометрический	12,5	-
2203	523367.53	2238474.14	Картометрический	12,5	-
2204	523360.88	2238476.15	Картометрический	12,5	-
2205	523359.16	2238477.18	Картометрический	12,5	-
2206	523360.18	2238478.90	Картометрический	12,5	-
2207	523361.91	2238477.87	Картометрический	12,5	-
2208	523339.04	2238412.05	Картометрический	12,5	-
2209	523339.00	2238413.06	Картометрический	12,5	-
2210	523340.00	2238413.10	Картометрический	12,5	-
2211	523340.04	2238412.10	Картометрический	12,5	-
2212	523244.06	2238417.72	Картометрический	12,5	-
2213	523243.08	2238417.89	Картометрический	12,5	-
2214	523243.24	2238418.88	Картометрический	12,5	-

2215	523244.23	2238418.71	Картометрический	12,5	-
2216	523240.31	2238636.30	Картометрический	12,5	-
2217	523234.14	2238634.75	Картометрический	12,5	-
2218	523238.46	2238641.75	Картометрический	12,5	-
2219	523228.36	2238586.76	Картометрический	12,5	-
2220	523227.38	2238587.00	Картометрический	12,5	-
2221	523227.62	2238587.97	Картометрический	12,5	-
2222	523228.59	2238587.74	Картометрический	12,5	-
Часть №7					
2223	522781.90	2238648.90	Картометрический	12,5	-
2224	522746.65	2238627.88	Картометрический	12,5	-
2225	522771.63	2238592.63	Картометрический	12,5	-
2226	522803.05	2238612.83	Картометрический	12,5	-
3. Сведения о характерных точках части (частей) границы объекта					
Обозначение характерных точек части границы	Координаты, м		Метод определения координат характерной точки	Средняя квадратическая погрешность положения характерной точки (Mt), м	Описание обозначения точки на местности
	X	Y			
-	-	-	-	-	-

ОПИСАНИЕ МЕСТОПОЛОЖЕНИЯ ГРАНИЦ

Зона рекреационного назначения

(наименование объекта)

Сведения об объекте

№ п/п	Характеристики объекта	Описание характеристик
-------	------------------------	------------------------

1	2	3
1.	Местоположение объекта	Российская Федерация, Республика Бурятия, Тункинский район, п. Зун-Мурино
2.	Площадь объекта \pm величина погрешности определения площади ($P \pm \Delta P$)	-
3.	Иные характеристики объекта	-

ОПИСАНИЕ МЕСТОПОЛОЖЕНИЯ ГРАНИЦ					
<u>Зона рекреационного назначения</u> (наименование объекта)					
Сведения о местоположении границ объекта					
1. Система координат <u>МСК-03, зона 2</u>					
2. Сведения о характерных точках границ объекта					
Обозначение характерных точек части границы	Координаты, м		Метод определения координат характерной точки	Средняя квадратическая погрешность положения характерной точки (Mt), м	Описание обозначения точки на местности
	X	Y			
1	2	3	4	5	6
Часть №1					
2227	522733.36	2238620.75	Картометрический	12,5	-
2228	522639.33	2238563.67	Картометрический	12,5	-
2229	522675.32	2238509.06	Картометрический	12,5	-
2230	522658.81	2238496.79	Картометрический	12,5	-
2231	522648.99	2238468.78	Картометрический	12,5	-
2232	522699.45	2238451.91	Картометрический	12,5	-
2233	522706.43	2238450.22	Картометрический	12,5	-

2234	522710.66	2238474.56	Картометрический	12,5	-
2235	522794.27	2238536.58	Картометрический	12,5	-
Часть №2					
2236	526236.82	2242710.22	Картометрический	12,5	-
2237	526178.37	2242639.97	Картометрический	12,5	-
2238	526085.65	2242524.30	Картометрический	12,5	-
2239	526063.54	2242493.50	Картометрический	12,5	-
2240	526035.98	2242451.07	Картометрический	12,5	-
2241	526007.92	2242400.09	Картометрический	12,5	-
2242	525986.08	2242355.39	Картометрический	12,5	-
2243	525934.61	2242251.52	Картометрический	12,5	-
2244	525969.84	2242259.46	Картометрический	12,5	-
2245	526016.80	2242299.81	Картометрический	12,5	-
2246	526112.39	2242478.14	Картометрический	12,5	-
2247	526161.69	2242582.59	Картометрический	12,5	-
2248	526219.60	2242614.68	Картометрический	12,5	-
2249	526275.98	2242668.70	Картометрический	12,5	-
2250	526181.00	2242632.37	Картометрический	12,5	-
2251	526175.98	2242635.42	Картометрический	12,5	-
2252	526176.49	2242636.30	Картометрический	12,5	-
2253	526181.49	2242633.24	Картометрический	12,5	-
2254	526138.99	2242569.05	Картометрический	12,5	-
2255	526138.11	2242569.52	Картометрический	12,5	-
2256	526138.57	2242570.41	Картометрический	12,5	-
2257	526139.46	2242569.94	Картометрический	12,5	-

2258	526100.96	2242502.50	Картометрический	12,5	-
2259	526100.09	2242502.97	Картометрический	12,5	-
2260	526100.56	2242503.85	Картометрический	12,5	-
2261	526101.44	2242503.39	Картометрический	12,5	-
2262	526063.17	2242436.40	Картометрический	12,5	-
2263	526062.30	2242436.87	Картометрический	12,5	-
2264	526062.77	2242437.75	Картометрический	12,5	-
2265	526063.66	2242437.29	Картометрический	12,5	-
2266	526025.30	2242370.79	Картометрический	12,5	-
2267	526024.41	2242371.26	Картометрический	12,5	-
2268	526024.88	2242372.14	Картометрический	12,5	-
2269	526025.76	2242371.67	Картометрический	12,5	-
2270	525987.11	2242303.39	Картометрический	12,5	-
2271	525986.23	2242303.86	Картометрический	12,5	-
2272	525986.69	2242304.75	Картометрический	12,5	-
2273	525987.58	2242304.27	Картометрический	12,5	-
Часть №3					
2274	527050.13	2244132.39	Картометрический	12,5	-
2275	527046.49	2244106.93	Картометрический	12,5	-
2276	527081.88	2244052.02	Картометрический	12,5	-
2277	527104.40	2244032.64	Картометрический	12,5	-
2278	527119.34	2244066.97	Картометрический	12,5	-
2279	527153.07	2244145.92	Картометрический	12,5	-
2280	527133.80	2244152.90	Картометрический	12,5	-
2281	527073.94	2244150.25	Картометрический	12,5	-

3. Сведения о характерных точках части (частей) границы объекта

Обозначение характерных точек части границы	Координаты, м		Метод определения координат характерной точки	Средняя квадратическая погрешность положения характерной точки (Mt), м	Описание обозначения точки на местности
	X	Y			
-	-	-	-	-	-

ОПИСАНИЕ МЕСТОПОЛОЖЕНИЯ ГРАНИЦ

Зона кладбищ

(наименование объекта)

Сведения об объекте

№ п/п	Характеристики объекта	Описание характеристик
1	2	3
1.	Местоположение объекта	Российская Федерация, Республика Бурятия, Тункинский район, п. Зун-Мурино
2.	Площадь объекта ± величина погрешности определения площади (P ± ΔP)	-
3.	Иные характеристики объекта	-

ОПИСАНИЕ МЕСТОПОЛОЖЕНИЯ ГРАНИЦ

Зона кладбищ

(наименование объекта)

Сведения о местоположении границ объекта

1. Система координат МСК-03, зона 2

2. Сведения о характерных точках границ объекта

Обозна-	Координаты, м	Метод определения	Средняя квадра-	Описание обо-
---------	---------------	-------------------	-----------------	---------------

чение харак- терных точек ча- сти гра- ницы	X	Y	координат харак- терной точки	титическая погреш- ность положения характерной точ- ки (Mt), м	значения точки на местности
1	2	3	4	5	6
2282	523667.38	2240947.72	Картометрический	12,5	-
2283	523634.30	2240835.27	Картометрический	12,5	-
2284	523722.94	2240798.23	Картометрический	12,5	-
2285	523769.24	2240886.86	Картометрический	12,5	-
2286	523732.20	2240925.23	Картометрический	12,5	-

3. Сведения о характерных точках части (частей) границы объекта

Обозна- чение харак- терных точек ча- сти гра- ницы	Координаты, м		Метод определения координат харак- терной точки	Средняя квадра- тическая погреш- ность положения характерной точ- ки (Mt), м	Описание обо- значения точки на местности
	X	Y			
-	-	-	-	-	-

ОПИСАНИЕ МЕСТОПОЛОЖЕНИЯ ГРАНИЦ

Зона сельскохозяйственного использования

(наименование объекта)

Сведения об объекте

№ п/п	Характеристики объекта	Описание характеристик
1	2	3
1.	Местоположение объекта	Российская Федерация, Республи- ка Бурятия, Тункинский район, п. Зун-Мурино
2.	Площадь объекта ± величина погрешности определения площади (P ± ΔP)	-

3.	Иные характеристики объекта	-

ОПИСАНИЕ МЕСТОПОЛОЖЕНИЯ ГРАНИЦ					
<u>Зона сельскохозяйственного использования</u> (наименование объекта)					
Сведения о местоположении границ объекта					
1. Система координат <u>МСК-03, зона 2</u>					
2. Сведения о характерных точках границ объекта					
Обозначение характерных точек части границы	Координаты, м		Метод определения координат характерной точки	Средняя квадратическая погрешность положения характерной точки (Mt), м	Описание обозначения точки на местности
	X	Y			
1	2	3	4	5	6
Часть №1					
2287	520408.44	2243080.73	Картометрический	12,5	-
2288	520360.81	2243146.61	Картометрический	12,5	-
2289	520361.61	2243191.86	Картометрический	12,5	-
2290	520330.65	2243240.28	Картометрический	12,5	-
2291	520293.35	2243250.59	Картометрический	12,5	-
2292	520255.41	2243295.59	Картометрический	12,5	-
2293	520235.71	2243261.11	Картометрический	12,5	-
2294	520436.45	2242832.34	Картометрический	12,5	-
2295	520482.25	2242812.45	Картометрический	12,5	-
2296	520514.84	2242801.30	Картометрический	12,5	-

2297	520496.85	2242869.03	Картометрический	12,5	-
2298	520494.73	2242910.31	Картометрический	12,5	-
2299	520455.57	2242943.12	Картометрический	12,5	-
2300	520429.11	2242972.75	Картометрический	12,5	-
2301	520414.30	2243053.82	Картометрический	12,5	-
Часть №2					
2302	520431.68	2238473.36	Картометрический	12,5	-
2303	520392.00	2238473.36	Картометрический	12,5	-
2304	520418.08	2238673.27	Картометрический	12,5	-
2305	520367.77	2238691.56	Картометрический	12,5	-
2306	520315.37	2238710.96	Картометрический	12,5	-
2307	520196.54	2238739.57	Картометрический	12,5	-
2308	520057.69	2238771.89	Картометрический	12,5	-
2309	519988.17	2238784.35	Картометрический	12,5	-
2310	519938.98	2238804.73	Картометрический	12,5	-
2311	519904.58	2238824.71	Картометрический	12,5	-
2312	519883.23	2238857.04	Картометрический	12,5	-
2313	519883.91	2238882.42	Картометрический	12,5	-
2314	519892.83	2238899.12	Картометрический	12,5	-
2315	519912.12	2238908.12	Картометрический	12,5	-
2316	519948.20	2238911.38	Картометрический	12,5	-
2317	519980.85	2238905.21	Картометрический	12,5	-
2318	520008.09	2238894.95	Картометрический	12,5	-
2319	520036.39	2238884.66	Картометрический	12,5	-
2320	520069.23	2238885.89	Картометрический	12,5	-

2321	520095.99	2238896.82	Картометрический	12,5	-
2322	520140.18	2238926.32	Картометрический	12,5	-
2323	520167.07	2238942.52	Картометрический	12,5	-
2324	520086.29	2239086.54	Картометрический	12,5	-
2325	520061.12	2239134.85	Картометрический	12,5	-
2326	520048.46	2239175.41	Картометрический	12,5	-
2327	520050.34	2239206.05	Картометрический	12,5	-
2328	520057.17	2239223.86	Картометрический	12,5	-
2329	520075.26	2239227.61	Картометрический	12,5	-
2330	520098.25	2239216.40	Картометрический	12,5	-
2331	520121.09	2239199.91	Картометрический	12,5	-
2332	520143.51	2239167.55	Картометрический	12,5	-
2333	520163.06	2239146.91	Картометрический	12,5	-
2334	520190.53	2239145.12	Картометрический	12,5	-
2335	520206.77	2239158.44	Картометрический	12,5	-
2336	520211.71	2239184.77	Картометрический	12,5	-
2337	520200.02	2239222.13	Картометрический	12,5	-
2338	520174.65	2239263.03	Картометрический	12,5	-
2339	520145.16	2239307.22	Картометрический	12,5	-
2340	520136.78	2239349.78	Картометрический	12,5	-
2341	520125.33	2239396.66	Картометрический	12,5	-
2342	520112.38	2239426.65	Картометрический	12,5	-
2343	520087.37	2239441.09	Картометрический	12,5	-
2344	520055.78	2239447.23	Картометрический	12,5	-
2345	520031.38	2239444.71	Картометрический	12,5	-

2346	520008.93	2239436.85	Картометрический	12,5	-
2347	519974.83	2239428.24	Картометрический	12,5	-
2348	519939.21	2239441.90	Картометрический	12,5	-
2349	519919.51	2239457.25	Картометрический	12,5	-
2350	519913.54	2239471.17	Картометрический	12,5	-
2351	519914.08	2239491.27	Картометрический	12,5	-
2352	519908.25	2239510.48	Картометрический	12,5	-
2353	519889.50	2239521.57	Картометрический	12,5	-
2354	519869.45	2239524.22	Картометрический	12,5	-
2355	519836.76	2239528.28	Картометрический	12,5	-
2356	519806.11	2239530.17	Картометрический	12,5	-
2357	519761.91	2239539.82	Картометрический	12,5	-
2358	519705.08	2239551.94	Картометрический	12,5	-
2359	519640.85	2239564.25	Картометрический	12,5	-
2360	519592.17	2239564.51	Картометрический	12,5	-
2361	519543.49	2239564.77	Картометрический	12,5	-
2362	519521.25	2239564.30	Картометрический	12,5	-
2363	519460.59	2239552.18	Картометрический	12,5	-
2364	519422.89	2239527.79	Картометрический	12,5	-
2365	519388.39	2239504.38	Картометрический	12,5	-
2366	519356.31	2239492.54	Картометрический	12,5	-
2367	519315.00	2239491.54	Картометрический	12,5	-
2368	519262.04	2239489.79	Картометрический	12,5	-
2369	519214.34	2239486.84	Картометрический	12,5	-
2370	519179.17	2239478.27	Картометрический	12,5	-

2371	519166.74	2239488.12	Картометрический	12,5	-
2372	519166.57	2239520.94	Картометрический	12,5	-
2373	519101.90	2239616.16	Картометрический	12,5	-
2374	519087.94	2239588.75	Картометрический	12,5	-
2375	519036.13	2239531.93	Картометрический	12,5	-
2376	518978.14	2239491.16	Картометрический	12,5	-
2377	518913.86	2239462.46	Картометрический	12,5	-
2378	518838.14	2239451.27	Картометрический	12,5	-
2379	518774.54	2239447.69	Картометрический	12,5	-
2380	518677.96	2239447.65	Картометрический	12,5	-
2381	518600.23	2239460.33	Картометрический	12,5	-
2382	518536.62	2239473.18	Картометрический	12,5	-
2383	518426.63	2239445.36	Картометрический	12,5	-
2384	518427.59	2239369.47	Картометрический	12,5	-
2385	518447.27	2239363.64	Картометрический	12,5	-
2386	518448.28	2239351.72	Картометрический	12,5	-
2387	518437.35	2239338.77	Картометрический	12,5	-
2388	518459.61	2239261.54	Картометрический	12,5	-
2389	518582.69	2239260.68	Картометрический	12,5	-
2390	518636.57	2239259.92	Картометрический	12,5	-
2391	518658.75	2239248.07	Картометрический	12,5	-
2392	518662.21	2239229.46	Картометрический	12,5	-
2393	518653.20	2239214.48	Картометрический	12,5	-
2394	518626.27	2239196.69	Картометрический	12,5	-
2395	518597.22	2239169.16	Картометрический	12,5	-

2396	518575.60	2239152.54	Картометрический	12,5	-
2397	518569.17	2239140.02	Картометрический	12,5	-
2398	518583.57	2239134.33	Картометрический	12,5	-
2399	518610.50	2239126.99	Картометрический	12,5	-
2400	518640.81	2239122.87	Картометрический	12,5	-
2401	518670.69	2239126.70	Картометрический	12,5	-
2402	518694.21	2239140.61	Картометрический	12,5	-
2403	518716.50	2239157.22	Картометрический	12,5	-
2404	518744.16	2239177.63	Картометрический	12,5	-
2405	518766.06	2239190.54	Картометрический	12,5	-
2406	518807.35	2239191.01	Картометрический	12,5	-
2407	518866.78	2239187.03	Картометрический	12,5	-
2408	518964.83	2239175.20	Картометрический	12,5	-
2409	519036.09	2239168.64	Картометрический	12,5	-
2410	519093.37	2239163.53	Картометрический	12,5	-
2411	519166.42	2239148.99	Картометрический	12,5	-
2412	519186.76	2239143.15	Картометрический	12,5	-
2413	519192.32	2239128.45	Картометрический	12,5	-
2414	519192.45	2239108.60	Картометрический	12,5	-
2415	519174.89	2239095.18	Картометрический	12,5	-
2416	519145.92	2239076.11	Картометрический	12,5	-
2417	519126.92	2239058.10	Картометрический	12,5	-
2418	519111.62	2239030.73	Картометрический	12,5	-
2419	519098.94	2239001.97	Картометрический	12,5	-
2420	519088.24	2238973.15	Картометрический	12,5	-

2421	519079.40	2238939.65	Картометрический	12,5	-
2422	519076.01	2238911.95	Картометрический	12,5	-
2423	519077.42	2238893.54	Картометрический	12,5	-
2424	519075.12	2238881.70	Картометрический	12,5	-
2425	519064.35	2238874.71	Картометрический	12,5	-
2426	519055.67	2238872.30	Картометрический	12,5	-
2427	519041.83	2238873.99	Картометрический	12,5	-
2428	519024.81	2238880.41	Картометрический	12,5	-
2429	519005.04	2238895.25	Картометрический	12,5	-
2430	518986.77	2238904.35	Картометрический	12,5	-
2431	518970.21	2238903.47	Картометрический	12,5	-
2432	518962.08	2238896.41	Картометрический	12,5	-
2433	518950.46	2238882.83	Картометрический	12,5	-
2434	518936.89	2238869.97	Картометрический	12,5	-
2435	518924.37	2238871.62	Картометрический	12,5	-
2436	518909.93	2238875.99	Картометрический	12,5	-
2437	518898.29	2238886.22	Картометрический	12,5	-
2438	518880.73	2238897.28	Картометрический	12,5	-
2439	518864.28	2238900.37	Картометрический	12,5	-
2440	518854.27	2238897.33	Картометрический	12,5	-
2441	518848.70	2238886.89	Картометрический	12,5	-
2442	518843.70	2238873.14	Картометрический	12,5	-
2443	518843.23	2238855.95	Картометрический	12,5	-
2444	518844.90	2238844.00	Картометрический	12,5	-
2445	518852.54	2238833.21	Картометрический	12,5	-

2446	518873.15	2238813.95	Картометрический	12,5	-
2447	518890.47	2238793.64	Картометрический	12,5	-
2448	518900.59	2238776.83	Картометрический	12,5	-
2449	518900.11	2238758.98	Картометрический	12,5	-
2450	518898.29	2238740.51	Картометрический	12,5	-
2451	518899.06	2238719.98	Картометрический	12,5	-
2452	518903.99	2238706.62	Картометрический	12,5	-
2453	518910.90	2238692.54	Картометрический	12,5	-
2454	518911.74	2238674.66	Картометрический	12,5	-
2455	519001.03	2238657.84	Картометрический	12,5	-
2456	519007.14	2238663.63	Картометрический	12,5	-
2457	519019.35	2238660.12	Картометрический	12,5	-
2458	519036.13	2238649.36	Картометрический	12,5	-
2459	519057.93	2238633.69	Картометрический	12,5	-
2460	519084.28	2238609.95	Картометрический	12,5	-
2461	519089.07	2238595.93	Картометрический	12,5	-
2462	519116.27	2238515.36	Картометрический	12,5	-
2463	519170.47	2238484.26	Картометрический	12,5	-
2464	519237.35	2238452.82	Картометрический	12,5	-
2465	519265.78	2238407.60	Картометрический	12,5	-
2466	519307.04	2238365.32	Картометрический	12,5	-
2467	519343.45	2238341.58	Картометрический	12,5	-
2468	519382.98	2238335.75	Картометрический	12,5	-
2469	519444.64	2238345.73	Картометрический	12,5	-
2470	519498.71	2238368.62	Картометрический	12,5	-

2471	519547.69	2238399.05	Картометрический	12,5	-
2472	519591.76	2238443.91	Картометрический	12,5	-
2473	519619.34	2238465.92	Картометрический	12,5	-
2474	519676.13	2238491.38	Картометрический	12,5	-
2475	519726.74	2238503.78	Картометрический	12,5	-
2476	519798.29	2238507.67	Картометрический	12,5	-
2477	519869.52	2238499.93	Картометрический	12,5	-
2478	519921.05	2238487.43	Картометрический	12,5	-
2479	519965.43	2238465.06	Картометрический	12,5	-
2480	519975.35	2238440.45	Картометрический	12,5	-
2481	519979.46	2238415.99	Картометрический	12,5	-
2482	519994.95	2238382.23	Картометрический	12,5	-
2483	520032.32	2238335.19	Картометрический	12,5	-
2484	520066.45	2238305.69	Картометрический	12,5	-
2485	520110.72	2238298.67	Картометрический	12,5	-
2486	520180.91	2238291.49	Картометрический	12,5	-
2487	520230.31	2238298.63	Картометрический	12,5	-
2488	520305.61	2238323.58	Картометрический	12,5	-
2489	520370.51	2238355.71	Картометрический	12,5	-
2490	520436.32	2238401.56	Картометрический	12,5	-
2491	520488.43	2238430.33	Картометрический	12,5	-
2492	520519.88	2238439.01	Картометрический	12,5	-
2493	520534.95	2238440.41	Картометрический	12,5	-
2494	520527.47	2238483.46	Картометрический	12,5	-
Часть №3					

2495	520539.19	2242366.32	Картометрический	12,5	-
2496	520489.44	2242330.34	Картометрический	12,5	-
2497	520493.68	2242275.31	Картометрический	12,5	-
2498	520546.59	2242229.80	Картометрический	12,5	-
2499	520563.52	2242150.43	Картометрический	12,5	-
2500	520566.70	2242027.66	Картометрический	12,5	-
2501	520602.68	2241986.38	Картометрический	12,5	-
2502	520648.19	2241965.22	Картометрический	12,5	-
2503	520690.53	2241985.33	Картометрический	12,5	-
2504	520758.26	2241957.81	Картометрический	12,5	-
2505	520813.29	2241974.75	Картометрический	12,5	-
2506	520846.10	2242023.42	Картометрический	12,5	-
2507	520854.57	2242082.69	Картометрический	12,5	-
2508	520814.35	2242112.32	Картометрический	12,5	-
2509	520764.61	2242159.95	Картометрический	12,5	-
2510	520742.39	2242191.70	Картометрический	12,5	-
2511	520726.50	2242202.28	Картометрический	12,5	-
2512	520686.29	2242242.50	Картометрический	12,5	-
2513	520663.01	2242235.10	Картометрический	12,5	-
2514	520637.60	2242257.32	Картометрический	12,5	-
2515	520578.34	2242369.50	Картометрический	12,5	-
Часть №4					
2516	526556.48	2238876.38	Картометрический	12,5	-
2517	526369.34	2238811.44	Картометрический	12,5	-
2518	526250.07	2238789.99	Картометрический	12,5	-

2519	526140.46	2238803.92	Картометрический	12,5	-
2520	526172.77	2238677.63	Картометрический	12,5	-
2521	526586.27	2238760.49	Картометрический	12,5	-
2522	526521.70	2238832.11	Картометрический	12,5	-
2523	526521.44	2238833.08	Картометрический	12,5	-
2524	526522.40	2238833.34	Картометрический	12,5	-
2525	526522.66	2238832.38	Картометрический	12,5	-
2526	526448.30	2238812.04	Картометрический	12,5	-
2527	526448.05	2238813.01	Картометрический	12,5	-
2528	526449.01	2238813.27	Картометрический	12,5	-
2529	526449.27	2238812.30	Картометрический	12,5	-
2530	526374.93	2238791.97	Картометрический	12,5	-
2531	526374.67	2238792.93	Картометрический	12,5	-
2532	526375.64	2238793.20	Картометрический	12,5	-
2533	526375.90	2238792.23	Картометрический	12,5	-
2534	526301.57	2238771.89	Картометрический	12,5	-
2535	526301.30	2238772.86	Картометрический	12,5	-
2536	526302.26	2238773.12	Картометрический	12,5	-
2537	526302.52	2238772.16	Картометрический	12,5	-
2538	526229.57	2238749.77	Картометрический	12,5	-

2539	526226.15	2238753.31	Картометрический	12,5	-
2540	526230.21	2238754.77	Картометрический	12,5	-
3. Сведения о характерных точках части (частей) границы объекта					
Обозначение характерных точек части границы	Координаты, м		Метод определения координат характерной точки	Средняя квадратическая погрешность положения характерной точки (Mt), м	Описание обозначения точки на местности
	X	Y			
-	-	-	-	-	-

ОПИСАНИЕ МЕСТОПОЛОЖЕНИЯ ГРАНИЦ		
<u>Зона автомобильного транспорта</u> (наименование объекта)		
Сведения об объекте		
№ п/п	Характеристики объекта	Описание характеристик
1	2	3
1.	Местоположение объекта	Российская Федерация, Республика Бурятия, Тункинский район, п. Зун-Мурино
2.	Площадь объекта ± величина погрешности определения площади (P ± ΔP)	-
3.	Иные характеристики объекта	-

ОПИСАНИЕ МЕСТОПОЛОЖЕНИЯ ГРАНИЦ
<u>Зона автомобильного транспорта</u> (наименование объекта)
Сведения о местоположении границ объекта

1. Система координат <u>МСК-03,зона 2</u>					
2. Сведения о характерных точках границ объекта					
Обозначение характерных точек части границы	Координаты, м		Метод определения координат характерной точки	Средняя квадратическая погрешность положения характерной точки (Mt), м	Описание обозначения точки на местности
	X	Y			
1	2	3	4	5	6
2541	525344.41	2241381.94	Картометрический	12,5	-
2542	525323.74	2241353.57	Картометрический	12,5	-
2543	525032.94	2240955.88	Картометрический	12,5	-
2544	524927.59	2240811.39	Картометрический	12,5	-
2545	524820.50	2240662.00	Картометрический	12,5	-
2546	524818.55	2240659.25	Картометрический	12,5	-
2547	524465.93	2240161.93	Картометрический	12,5	-
2548	524457.09	2240149.44	Картометрический	12,5	-
2549	524419.86	2240098.89	Картометрический	12,5	-
2550	524396.29	2240066.90	Картометрический	12,5	-
2551	524147.91	2239725.50	Картометрический	12,5	-
2552	524042.64	2239580.80	Картометрический	12,5	-
2553	523898.68	2239378.95	Картометрический	12,5	-
2554	523879.81	2239352.55	Картометрический	12,5	-
2555	523869.89	2239342.12	Картометрический	12,5	-
2556	523863.81	2239336.48	Картометрический	12,5	-
2557	523853.70	2239327.10	Картометрический	12,5	-
2558	523836.47	2239312.63	Картометрический	12,5	-
2559	523819.98	2239299.61	Картометрический	12,5	-

2560	523811.53	2239293.11	Картометрический	12,5	-
2561	523793.81	2239279.75	Картометрический	12,5	-
2562	523773.49	2239265.51	Картометрический	12,5	-
2563	523717.63	2239230.46	Картометрический	12,5	-
2564	523522.15	2239113.42	Картометрический	12,5	-
2565	523483.80	2239090.39	Картометрический	12,5	-
2566	523398.58	2239039.60	Картометрический	12,5	-
2567	523345.02	2239007.68	Картометрический	12,5	-
2568	523294.43	2238977.85	Картометрический	12,5	-
2569	523222.94	2238935.05	Картометрический	12,5	-
2570	523156.18	2238895.15	Картометрический	12,5	-
2571	523087.20	2238853.93	Картометрический	12,5	-
2572	522879.24	2238735.11	Картометрический	12,5	-
2573	522887.13	2238724.53	Картометрический	12,5	-
2574	522887.90	2238712.50	Картометрический	12,5	-
2575	523095.91	2238839.33	Картометрический	12,5	-
2576	523168.36	2238882.62	Картометрический	12,5	-
2577	523231.67	2238920.46	Картометрический	12,5	-
2578	523303.06	2238963.22	Картометрический	12,5	-
2579	523353.72	2238993.08	Картометрический	12,5	-
2580	523492.55	2239075.82	Картометрический	12,5	-
2581	523530.87	2239098.83	Картометрический	12,5	-
2582	523726.66	2239216.06	Картометрический	12,5	-
2583	523783.25	2239251.59	Картометрический	12,5	-
2584	523804.04	2239266.18	Картометрический	12,5	-

2585	523821.89	2239279.64	Картометрический	12,5	-
2586	523827.20	2239283.72	Картометрический	12,5	-
2587	523830.52	2239286.27	Картометрический	12,5	-
2588	523847.40	2239299.63	Картометрический	12,5	-
2589	523865.27	2239314.66	Картометрический	12,5	-
2590	523872.86	2239321.73	Картометрический	12,5	-
2591	523882.26	2239330.47	Картометрический	12,5	-
2592	523893.64	2239342.66	Картометрический	12,5	-
2593	523912.51	2239369.07	Картометрический	12,5	-
2594	523991.68	2239475.42	Картометрический	12,5	-
2595	524008.24	2239497.65	Картометрический	12,5	-
2596	524056.29	2239562.16	Картометрический	12,5	-
2597	524060.50	2239567.81	Картометрический	12,5	-
2598	524071.03	2239582.29	Картометрический	12,5	-
2599	524164.88	2239711.28	Картометрический	12,5	-
2600	524180.10	2239732.19	Картометрический	12,5	-
2601	524414.08	2240053.80	Картометрический	12,5	-
2602	524475.08	2240136.62	Картометрический	12,5	-
2603	524482.25	2240146.64	Картометрический	12,5	-
2604	524840.82	2240647.44	Картометрический	12,5	-
2605	524947.82	2240796.72	Картометрический	12,5	-
2606	525052.31	2240941.72	Картометрический	12,5	-
2607	525343.13	2241339.45	Картометрический	12,5	-
2608	525379.08	2241389.12	Картометрический	12,5	-

3. Сведения о характерных точках части (частей) границы объекта

Обозна-	Координаты, м	Метод определения	Средняя квадра-	Описание обо-
---------	---------------	-------------------	-----------------	---------------

чение харак- терных точек ча- сти гра- ницы	X	Y	координат харак- терной точки	тическая погреш- ность положения характерной точ- ки (Mt), м	значения точки на местности
-	-	-	-	-	-

Карта градостроительного зонирования п.Зун-Мурино

Масштаб 1:12 000

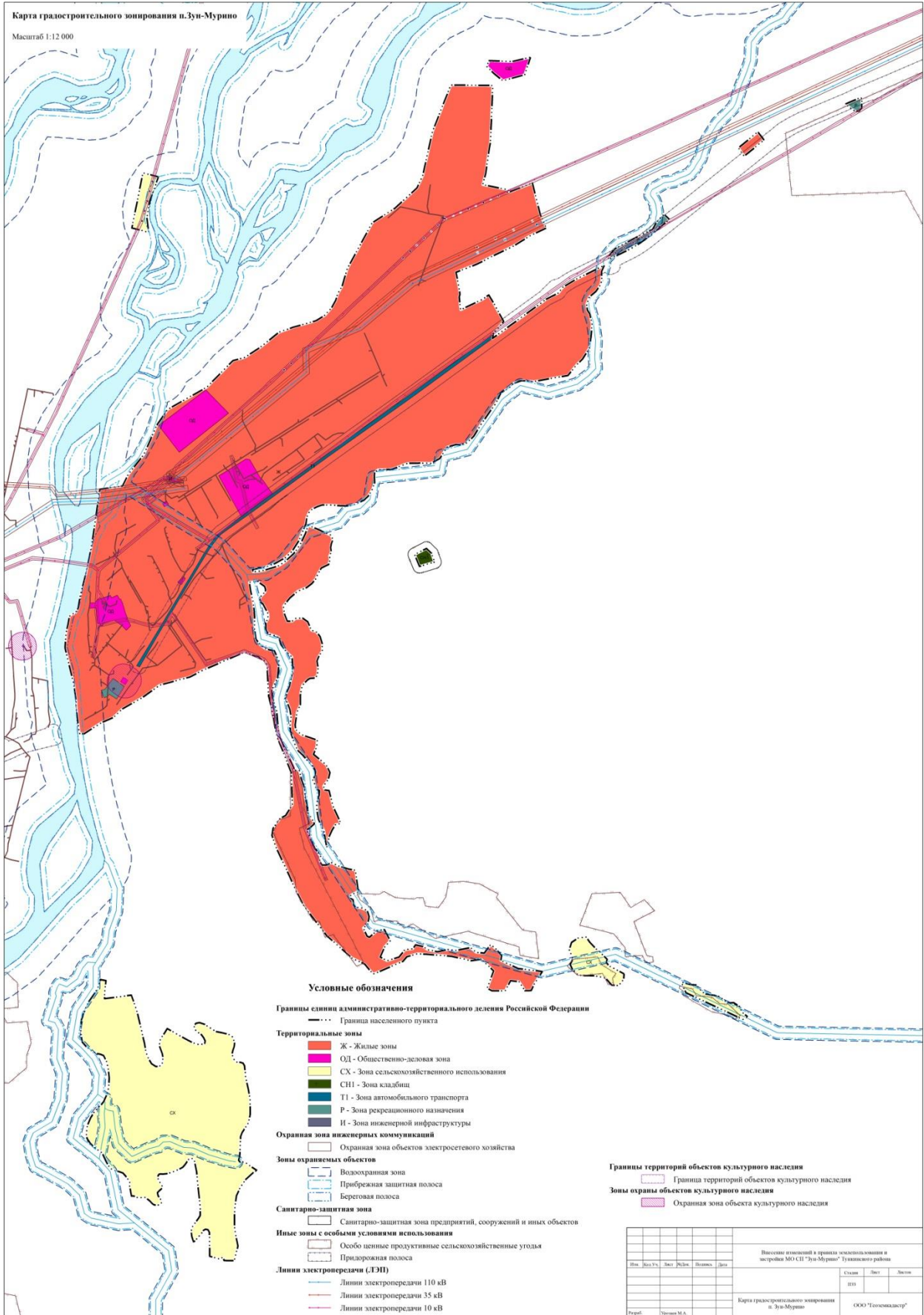

Условные обозначения

Границы единицы административно-территориального деления Российской Федерации

--- Граница населенного пункта

Территориальные зоны

- Ж - Жилые зоны
- ОД - Общественно-деловая зона
- СХ - Зона сельскохозяйственного использования
- СН1 - Зона кладбищ
- Т1 - Зона автомобильного транспорта
- Р - Зона рекреационного назначения
- И - Зона инженерной инфраструктуры

Охранная зона инженерных коммуникаций

□ Охранная зона объектов электросетевого хозяйства

Зоны охраняемых объектов

- Водохозяйственная зона
- Прибрежная защитная полоса
- Береговая полоса

Санитарно-защитная зона

□ Санитарно-защитная зона предприятий, сооружений и иных объектов

Иные зоны с особыми условиями использования

- Особо ценные продуктивные сельскохозяйственные угодья
- Придорожная полоса

Линии электропередачи (ЛЭП)

- Линии электропередачи 110 кВ
- Линии электропередачи 35 кВ
- Линии электропередачи 10 кВ

Границы территорий объектов культурного наследия

□ Граница территорий объектов культурного наследия

Зоны охраны объектов культурного наследия

□ Охранная зона объекта культурного наследия

Имя	Дата УЧ	Вед.	РДБ	Внесены	Дата	Состав	Идет	Действ.
						Внесение изменений в проект землеустройства и застройку МО СН "Зун-Мурино" Тулунского района		
						Состав	Идет	Действ.
						ИД		
						Карта градостроительного зонирования п. Зун-Мурино		
						ООО "Телекомкастур"		
						Проект: Зунин М.А.		

Функциональная зона	Кадастровый номер	Местоположение	Категория	Вид разрешенного использования	Площадь
Ж	03:20:000000:4504	Бурятия респ, р-н Тункинский, вблизи села Зун-Мурино в местности "Барун-Бури", "Нялха"	Земли сельскохозяйственного назначения	для организации крестьянского (фермерского) хозяйства многопрофильного направления	90928
Ж	03:20:000000:4540	Бурятия респ, р-н Тункинский, местность Нурай	Земли сельскохозяйственного назначения	для ведения сельскохозяйственного производства	770901
И	03:20:100101:27	Бурятия респ, р-н Тункинский	Земли населенных пунктов	Для размещения ЭСК "Зун-Муринский" ПС 110/35/10 кВ	6
И	03:20:100101:28	Бурятия респ, р-н Тункинский	Земли населенных пунктов	Для размещения ЭСК "Зун-Муринский" ПС 110/35/10 кВ	34.7
И	03:20:100101:29	Бурятия респ, р-н Тункинский	Земли населенных пунктов	Для размещения ЭСК "Зун-Муринский" ПС 110/35/10 кВ	6
И	03:20:100103:1	Респ. Бурятия, р-н Тункинский, п. Зун-Мурино, ВЛ-10 кВ "Зун-Мурино-ФКРС"	Земли населенных пунктов	Под объекты энергетики	1
И	03:20:100103:10	Респ. Бурятия, р-н Тункинский, п. Зун-Мурино, ВЛ-10 кВ "Зун-Мурино-Торы"	Земли населенных пунктов	Под объекты энергетики	1
И	03:20:100103:11	Респ. Бурятия, р-н Тункинский, п. Зун-Мурино, ВЛ-10 кВ "Зун-Мурино-Торы"	Земли населенных пунктов	Под объекты энергетики	1
И	03:20:100103:12	Респ. Бурятия, р-н Тункинский, п. Зун-Мурино, ВЛ-10 кВ "Зун-Мурино-Торы"	Земли населенных пунктов	Под объекты энергетики	1
И	03:20:100103:13	Респ. Бурятия, р-н Тункинский, п. Зун-Мурино, ВЛ-10 кВ "Зун-Мурино-Торы"	Земли населенных пунктов	Под объекты энергетики	8
И	03:20:100103:14	Респ. Бурятия, р-н Тункинский, п. Зун-Мурино, ВЛ-10 кВ "Зун-Мурино-Торы"	Земли населенных пунктов	Под объекты энергетики	1
И	03:20:100103:15	Респ. Бурятия, р-н Тункинский, п. Зун-Мурино, ВЛ-10 кВ "Зун-Мурино-Торы"	Земли населенных пунктов	Под объекты энергетики	1
И	03:20:100103:16	Респ. Бурятия, р-н Тункинский, п. Зун-Мурино, ВЛ-10 кВ "Зун-Мурино-Торы"	Земли населенных пунктов	Под объекты энергетики	1

И	03:20:100103:17	Респ. Бурятия, р-н Тункинский, п. Зун-Мурино, ВЛ-10 кВ "Зун-Мурино-Торы"	Земли населенных пунктов	Под объекты энергетики	1
И	03:20:100103:18	Респ. Бурятия, р-н Тункинский, п. Зун-Мурино, ВЛ-10 кВ "Зун-Мурино-Торы"	Земли населенных пунктов	Под объекты энергетики	1
И	03:20:100103:19	Респ. Бурятия, р-н Тункинский, п. Зун-Мурино, ВЛ-10 кВ "Зун-Мурино-Торы"	Земли населенных пунктов	Под объекты энергетики	1
И	03:20:100103:20	Респ. Бурятия, р-н Тункинский, п. Зун-Мурино, ВЛ-10 кВ "Зун-Мурино-ФКРС"	Земли населенных пунктов	Под объекты энергетики	4.4
И	03:20:100103:21	Респ. Бурятия, р-н Тункинский, п. Зун-Мурино, ВЛ-10 кВ "Зун-Мурино-Торы"	Земли населенных пунктов	Под объекты энергетики	1
И	03:20:100103:22	Респ. Бурятия, р-н Тункинский, п. Зун-Мурино	Земли населенных пунктов	Под объекты энергетики	5
И	03:20:100103:23	Респ. Бурятия, р-н Тункинский, п. Зун-Мурино	Земли населенных пунктов	Под объекты энергетики	10
И	03:20:100103:30	Респ. Бурятия, р-н Тункинский, п. Зун-Мурино, ВЛ-10 кВ "Зун-Мурино-ФКРС"	Земли населенных пунктов	Под объекты энергетики	11.3
И	03:20:100103:41	Респ. Бурятия, р-н Тункинский, п. Зун-Мурино, ВЛ-10 кВ "Зун-Мурино-ФКРС"	Земли населенных пунктов	Под объекты энергетики	5.4
И	03:20:100103:51	Респ. Бурятия, р-н Тункинский, п. Зун-Мурино, ВЛ-10 кВ "Зун-Мурино-Торы"	Земли населенных пунктов	Под объекты энергетики	4.5
И	03:20:100103:61	Респ. Бурятия, р-н Тункинский, п. Зун-Мурино, ВЛ-10 кВ "Зун-Мурино-Торы"	Земли населенных пунктов	Под объекты энергетики	1
И	03:20:100103:61	Респ. Бурятия, р-н Тункинский, п. Зун-Мурино	Земли населенных пунктов	Под объекты энергетики	10
И	03:20:100103:70	Респ. Бурятия, р-н Тункинский, п. Зун-Мурино, ВЛ-10 кВ "Зун-Мурино-Торы"	Земли населенных пунктов	Под объекты энергетики	1
И	03:20:100103:70	Республика Бурятия, р-н Тункинский	Земли населенных пунктов	Под объекты энергетики	6
И	03:20:100103:78	Респ. Бурятия, р-н Тункинский	Земли населенных пунктов	Под объекты энергетики	6
И	03:20:100103:79	Респ. Бурятия, р-н Тункинский	Земли населенных пунктов	Под объекты энергетики	6

И	03:20:100103:8	Респ. Бурятия, р-н Тункинский, п. Зун-Мурино, ВЛ-10 кВ "Зун-Мурино-Торы"	Земли населенных пунктов	Под объекты энергетики	1
И	03:20:100103:80	Респ. Бурятия, р-н Тункинский	Земли населенных пунктов	Под объекты энергетики	6
И	03:20:100103:81	Респ. Бурятия, р-н Тункинский	Земли населенных пунктов	Под объекты энергетики	6
И	03:20:100103:83	Респ. Бурятия, р-н Тункинский	Земли населенных пунктов	Под объекты энергетики	6
И	03:20:100103:84	Респ. Бурятия, р-н Тункинский	Земли населенных пунктов	Под объекты энергетики	6
И	03:20:100103:85	Респ. Бурятия, р-н Тункинский	Земли населенных пунктов	Под объекты энергетики	6
Ж	03:20:100103:86	Бурятия респ, р-н Тункинский, п Зун-Мурино, ул Молодежная	Земли населенных пунктов	для индивидуального жилищного строительства	1500
Ж	03:20:100103:87	Бурятия респ, р-н Тункинский, п. Зун-Мурино, ул Молодежная	Земли населенных пунктов	для индивидуального жилищного строительства	1500
И	03:20:100103:9	Респ. Бурятия, р-н Тункинский, п. Зун-Мурино, ВЛ-10 кВ "Зун-Мурино-Торы"	Земли населенных пунктов	Под объекты энергетики	1
Ж	03:20:100103:91	Бурятия респ, р-н Тункинский	Земли сельскохозяйственного назначения	для сельскохозяйственных целей	17089
Ж	03:20:100103:92	Бурятия респ, р-н Тункинский	Земли сельскохозяйственного назначения	для сельскохозяйственных целей	6388
И	03:20:100104:1	Респ. Бурятия, р-н Тункинский, п. Зун-Мурино, ВЛ-10 кВ "Зун-Мурино-ФКРС"	Земли населенных пунктов	Под объекты энергетики	1
И	03:20:100104:2	Респ. Бурятия, р-н Тункинский, п. Зун-Мурино, ВЛ-10 кВ "Зун-Мурино-ФКРС"	Земли населенных пунктов	Под объекты энергетики	1
И	03:20:100104:3	Респ. Бурятия, р-н Тункинский, п. Зун-Мурино, ВЛ-10 кВ "Зун-Мурино-ФКРС"	Земли населенных пунктов	Под объекты энергетики	1
И	03:20:100104:4	Респ. Бурятия, р-н Тункинский, п. Зун-Мурино, ВЛ-10 кВ "Зун-Мурино-ФКРС"	Земли населенных пунктов	Под объекты энергетики	1
И	03:20:100104:5	Респ. Бурятия, р-н Тункинский, п. Зун-Мурино, ВЛ-10 кВ "Зун-Мурино-ФКРС"	Земли населенных пунктов	Под объекты энергетики	1

И	03:20:100104:6	Респ. Бурятия, р-н Тункинский, п. Зун-Мурино, ВЛ-10 кВ "Зун-Мурино-ФКРС"	Земли населенных пунктов	Под объекты энергетики	1
И	03:20:100104:7	Респ. Бурятия, р-н Тункинский, п. Зун-Мурино, ВЛ-10 кВ "Зун-Мурино-ФКРС"	Земли населенных пунктов	Под объекты энергетики	1
И	03:20:100104:8	Респ. Бурятия, р-н Тункинский, п. Зун-Мурино, ВЛ-10 кВ "Зун-Мурино-ФКРС"	Земли населенных пунктов	Под объекты энергетики	1
Ж	03:20:100104:9	Респ. Бурятия, р-н Тункинский, п. Зун-Мурино, ул. Колхозная, уч. № 2	Земли населенных пунктов	для ведения личного подсобного хозяйства	6390
Ж	03:20:100106:3	Республика Бурятия, р-н Тункинский, п. Зун-Мурино, ул Молодежная, 4	Земли населенных пунктов	Под индивидуальное жилищное строительство	3000
И	03:20:100109:1	Респ. Бурятия, р-н Тункинский, п. Зун-Мурино, ВЛ-10 кВ "Зун-Мурино-ФКРС"	Земли населенных пунктов	Под объекты энергетики	11.5
И	03:20:100109:10	Респ. Бурятия, р-н Тункинский, п. Зун-Мурино, ВЛ-10 кВ "Зун-Мурино-Торы"	Земли населенных пунктов	Под объекты энергетики	3.8
И	03:20:100109:11	Респ. Бурятия, р-н Тункинский, п. Зун-Мурино, ВЛ-10 кВ "Зун-Мурино-Торы"	Земли населенных пунктов	Под объекты энергетики	1
И	03:20:100109:12	Респ. Бурятия, р-н Тункинский, п. Зун-Мурино, ВЛ-10 кВ "Зун-Мурино-Торы"	Земли населенных пунктов	Под объекты энергетики	3.7
И	03:20:100109:13	Респ. Бурятия, р-н Тункинский, п. Зун-Мурино, ВЛ-10 кВ "Зун-Мурино-Торы"	Земли населенных пунктов	Под объекты энергетики	1
И	03:20:100109:14	Респ. Бурятия, р-н Тункинский, п. Зун-Мурино, ВЛ-10 кВ "Зун-Мурино-Торы"	Земли населенных пунктов	Под объекты энергетики	1
И	03:20:100109:15	Респ. Бурятия, р-н Тункинский, п. Зун-Мурино, ВЛ-10 кВ "Зун-Мурино-Торы"	Земли населенных пунктов	Под объекты энергетики	1
И	03:20:100109:16	Респ. Бурятия, р-н Тункинский, п. Зун-Мурино, ВЛ-10 кВ "Зун-Мурино-Торы"	Земли населенных пунктов	Под объекты энергетики	1
И	03:20:100109:17	Респ. Бурятия, р-н Тункинский, п. Зун-Мурино, ВЛ-10 кВ "Зун-Мурино-Торы"	Земли населенных пунктов	Под объекты энергетики	1
И	03:20:100109:18	Респ. Бурятия, р-н Тункинский, п. Зун-Мурино	Земли населенных пунктов	Под объекты энергетики	3.7

И	03:20:100109:19	Респ. Бурятия, р-н Тункинский, п. Зун-Мурино	Земли населенных пунктов	Под объекты энергетики	1
И	03:20:100109:2	Респ. Бурятия, р-н Тункинский, п. Зун-Мурино, ВЛ-10 кВ "Зун-Мурино-ФКРС"	Земли населенных пунктов	Под объекты энергетики	1
И	03:20:100109:20	Респ. Бурятия, р-н Тункинский, п. Зун-Мурино	Земли населенных пунктов	Под объекты энергетики	1
И	03:20:100109:21	Респ. Бурятия, р-н Тункинский, п. Зун-Мурино	Земли населенных пунктов	Под объекты энергетики	3.7
И	03:20:100109:22	Респ. Бурятия, р-н Тункинский, п. Зун-Мурино	Земли населенных пунктов	Под объекты энергетики	1
И	03:20:100109:23	Респ. Бурятия, р-н Тункинский, п. Зун-Мурино	Земли населенных пунктов	Под объекты энергетики	1
И	03:20:100109:24	Респ. Бурятия, р-н Тункинский, п. Зун-Мурино	Земли населенных пунктов	Под объекты энергетики	1
И	03:20:100109:25	Респ. Бурятия, р-н Тункинский, п. Зун-Мурино	Земли населенных пунктов	Под объекты энергетики	1
И	03:20:100109:26	Респ. Бурятия, р-н Тункинский, п. Зун-Мурино, ВЛ-10 кВ "Зун-Мурино-Далахай"	Земли населенных пунктов	Под объекты энергетики	5
И	03:20:100109:27	Респ. Бурятия, р-н Тункинский, п. Зун-Мурино, ВЛ-10 кВ "Зун-Мурино-Далахай"	Земли населенных пунктов	Под объекты энергетики	19
И	03:20:100109:28	Респ. Бурятия, р-н Тункинский, п. Зун-Мурино, ВЛ-10 кВ "Зун-Мурино-Далахай"	Земли населенных пунктов	Под объекты энергетики	5
И	03:20:100109:29	Респ. Бурятия, р-н Тункинский, п. Зун-Мурино, ВЛ-10 кВ "Зун-Мурино-Далахай"	Земли населенных пунктов	Под объекты энергетики	1
И	03:20:100109:3	Респ. Бурятия, р-н Тункинский, п. Зун-Мурино, ВЛ-10 кВ "Зун-Мурино-ФКРС"	Земли населенных пунктов	Под объекты энергетики	1
И	03:20:100109:30	Респ. Бурятия, р-н Тункинский, п. Зун-Мурино, ВЛ-10 кВ "Зун-Мурино-Далахай"	Земли населенных пунктов	Под объекты энергетики	13.4
И	03:20:100109:31	Респ. Бурятия, р-н Тункинский, п. Зун-Мурино, ВЛ-10 кВ "Зун-Мурино-Далахай"	Земли населенных пунктов	Под объекты энергетики	1

И	03:20:100109:3 2	Респ. Бурятия, р-н Тункинский, п. Зун-Мурино	Земли населенных пунктов	Под объекты энергетики	4
И	03:20:100109:3 3	Респ. Бурятия, р-н Тункинский, п. Зун-Мурино	Земли населенных пунктов	Под объекты энергетики	10
И	03:20:100109:3 4	Респ. Бурятия, р-н Тункинский, п. Зун-Мурино	Земли населенных пунктов	Под объекты энергетики	1
И	03:20:100109:3 5	Респ. Бурятия, р-н Тункинский, п. Зун-Мурино	Земли населенных пунктов	Под объекты энергетики	1
И	03:20:100109:3 6	Респ. Бурятия, р-н Тункинский, п. Зун-Мурино	Земли населенных пунктов	Под объекты энергетики	1
И	03:20:100109:4	Респ. Бурятия, р-н Тункинский, п. Зун-Мурино, ВЛ-10 кВ "Зун-Мурино-ФКРС"	Земли населенных пунктов	Под объекты энергетики	1
И	03:20:100109:5	Респ. Бурятия, р-н Тункинский, п. Зун-Мурино, ВЛ-10 кВ "Зун-Мурино-ФКРС"	Земли населенных пунктов	Под объекты энергетики	3.5
И	03:20:100109:6	Респ. Бурятия, р-н Тункинский, п. Зун-Мурино, ВЛ-10 кВ "Зун-Мурино-ФКРС"	Земли населенных пунктов	Под объекты энергетики	1
И	03:20:100109:6 2	Республика Бурятия, р-н Тункинский	Земли населенных пунктов	Под объекты энергетики	6
И	03:20:100109:6 3	Респ. Бурятия, р-н Тункинский	Земли населенных пунктов	Под объекты энергетики	35
Ж	03:20:100109:6 4	Респ. Бурятия, р-н Тункинский	Земли населенных пунктов	Под объекты энергетики	1777.1
И	03:20:100109:6 5	Респ. Бурятия, р-н Тункинский	Земли населенных пунктов	Под объекты энергетики	6
И	03:20:100109:6 6	Респ. Бурятия, р-н Тункинский	Земли населенных пунктов	Под объекты энергетики	6
И	03:20:100109:6 9	Респ. Бурятия, р-н Тункинский	Земли населенных пунктов	Под объекты энергетики	6
И	03:20:100109:7	Респ. Бурятия, р-н Тункинский, п. Зун-Мурино, ВЛ-10 кВ "Зун-Мурино-ФКРС"	Земли населенных пунктов	Под объекты энергетики	1
И	03:20:100109:7 0	Респ. Бурятия, р-н Тункинский	Земли населенных пунктов	Под объекты энергетики	35
Ж	03:20:100109:7 1	Респ. Бурятия, р-н Тункинский	Земли населенных пунктов	Под объекты энергетики	35

И	03:20:100109:8	Респ. Бурятия, р-н Тункинский, п. Зун-Мурино, ВЛ-10 кВ "Зун-Мурино-ФКРС"	Земли населенных пунктов	Под объекты энергетики	3.4
И	03:20:100109:9	Респ. Бурятия, р-н Тункинский, п. Зун-Мурино, ВЛ-10 кВ "Зун-Мурино-ФКРС"	Земли населенных пунктов	Под объекты энергетики	1
И	03:20:100110:1	Респ. Бурятия, р-н Тункинский, п. Зун-Мурино, ВЛ-10 кВ "Зун-Мурино-ФКРС"	Земли населенных пунктов	Под объекты энергетики	1
И	03:20:100110:2	Респ. Бурятия, р-н Тункинский, п. Зун-Мурино, ВЛ-10 кВ "Зун-Мурино-ФКРС"	Земли населенных пунктов	Под объекты энергетики	1
Ж	03:20:100110:2 1	Респ. Бурятия, р-н Тункинский, с. Зун-Мурино, ул. Чкалова, дом 4	Земли населенных пунктов	для ведения личного подсобного хозяйства	4065
И	03:20:100110:3	Респ. Бурятия, р-н Тункинский, п. Зун-Мурино, ВЛ-10 кВ "Зун-Мурино-ФКРС"	Земли населенных пунктов	Под объекты энергетики	1
Ж	03:20:100111:1 6	Бурятия респ, р-н Тункинский, п Зун-Мурино, ул Индиры Ганди	Земли населенных пунктов	для строительства торгового объекта (магазина)	297
И	03:20:100111:2	Респ. Бурятия, р-н Тункинский, п. Зун-Мурино, ВЛ-10 кВ "Зун-Мурино-ФКРС"	Земли населенных пунктов	Под объекты энергетики	4.3
И	03:20:100111:3	Респ. Бурятия, р-н Тункинский, п. Зун-Мурино, ВЛ-10 кВ "Зун-Мурино-ФКРС"	Земли населенных пунктов	Под объекты энергетики	1
И	03:20:100111:4	Респ. Бурятия, р-н Тункинский, п. Зун-Мурино, ВЛ-10 кВ "Зун-Мурино-ФКРС"	Земли населенных пунктов	Под объекты энергетики	1
И	03:20:100112:1	Респ. Бурятия, р-н Тункинский, п. Зун-Мурино, ВЛ-10 кВ "Зун-Мурино-ФКРС"	Земли населенных пунктов	Под объекты энергетики	6
И	03:20:100112:1 0	Респ. Бурятия, р-н Тункинский, п. Зун-Мурино	Земли населенных пунктов	Под объекты энергетики	20.6
И	03:20:100112:1 1	Респ. Бурятия, р-н Тункинский, п. Зун-Мурино	Земли населенных пунктов	Под объекты энергетики	1
И	03:20:100112:1 2	Респ. Бурятия, р-н Тункинский, п. Зун-Мурино	Земли населенных пунктов	Под объекты энергетики	1
И	03:20:100112:1 3	Респ. Бурятия, р-н Тункинский, п. Зун-Мурино	Земли населенных пунктов	Под объекты энергетики	1
И	03:20:100112:1 4	Респ. Бурятия, р-н Тункинский, п. Зун-Мурино	Земли населенных пунктов	Под объекты энергетики	25.2

И	03:20:100112:1 5	Респ. Бурятия, р-н Тункинский, п. Зун-Мурино	Земли населенных пунктов	Под объекты энергетики	1
И	03:20:100112:1 6	Респ. Бурятия, р-н Тункинский, п. Зун-Мурино	Земли населенных пунктов	Под объекты энергетики	1
И	03:20:100112:1 7	Респ. Бурятия, р-н Тункинский, п. Зун-Мурино	Земли населенных пунктов	Под объекты энергетики	1
И	03:20:100112:1 8	Респ. Бурятия, р-н Тункинский, п. Зун-Мурино	Земли населенных пунктов	Под объекты энергетики	1
И	03:20:100112:1 9	Респ. Бурятия, р-н Тункинский, п. Зун-Мурино	Земли населенных пунктов	Под объекты энергетики	1
И	03:20:100112:2	Респ. Бурятия, р-н Тункинский, п. Зун-Мурино, ВЛ-10 кВ "Зун-Мурино-ФКРС"	Земли населенных пунктов	Под объекты энергетики	1
И	03:20:100112:2 0	Респ. Бурятия, р-н Тункинский, п. Зун-Мурино	Земли населенных пунктов	Под объекты энергетики	1
И	03:20:100112:2 1	Респ. Бурятия, р-н Тункинский, п. Зун-Мурино	Земли населенных пунктов	Под объекты энергетики	1
И	03:20:100112:2 2	Респ. Бурятия, р-н Тункинский, п. Зун-Мурино	Земли населенных пунктов	Под объекты энергетики	1
И	03:20:100112:2 3	Респ. Бурятия, р-н Тункинский, п. Зун-Мурино	Земли населенных пунктов	Под объекты энергетики	1
И	03:20:100112:2 4	Респ. Бурятия, р-н Тункинский, п. Зун-Мурино	Земли населенных пунктов	Под объекты энергетики	6.8
И	03:20:100112:2 5	Респ. Бурятия, р-н Тункинский, п. Зун-Мурино	Земли населенных пунктов	Под объекты энергетики	25.3
И	03:20:100112:3	Респ. Бурятия, р-н Тункинский, п. Зун-Мурино, ВЛ-10 кВ "Зун-Мурино-ФКРС"	Земли населенных пунктов	Под объекты энергетики	1
И	03:20:100112:4	Респ. Бурятия, р-н Тункинский, п. Зун-Мурино, ВЛ-10 кВ "Зун-Мурино-ФКРС"	Земли населенных пунктов	Под объекты энергетики	3.7
И	03:20:100112:4 4	Респ. Бурятия, р-н Тункинский	Земли населенных пунктов	Под объекты энергетики	6
И	03:20:100112:4 5	Респ. Бурятия, р-н Тункинский	Земли населенных пунктов	Под объекты энергетики	6
И	03:20:100112:5	Респ. Бурятия, р-н Тункинский, п. Зун-Мурино, ВЛ-10 кВ "Зун-Мурино-Далахай"	Земли населенных пунктов	Под объекты энергетики	1

И	03:20:100112:6	Респ. Бурятия, р-н Тункинский, п. Зун-Мурино, ВЛ-10 кВ "Зун-Мурино-Далахай"	Земли населенных пунктов	Под объекты энергетики	1
И	03:20:100112:7	Респ. Бурятия, р-н Тункинский, п. Зун-Мурино, ВЛ-10 кВ "Зун-Мурино-Далахай"	Земли населенных пунктов	Под объекты энергетики	1
И	03:20:100112:8	Респ. Бурятия, р-н Тункинский, п. Зун-Мурино, ВЛ-10 кВ "Зун-Мурино-Далахай"	Земли населенных пунктов	Под объекты энергетики	1
И	03:20:100112:9	Респ. Бурятия, р-н Тункинский, п. Зун-Мурино, ВЛ-10 кВ "Зун-Мурино-Далахай"	Земли населенных пунктов	Под объекты энергетики	26.3
И	03:20:100113:10	Респ. Бурятия, р-н Тункинский, п. Зун-Мурино, ВЛ-10 кВ "Зун-Мурино-ФКРС"	Земли населенных пунктов	Под объекты энергетики	1
И	03:20:100113:2	Респ. Бурятия, р-н Тункинский, п. Зун-Мурино, ВЛ-10 кВ "Зун-Мурино-ФКРС"	Земли населенных пунктов	Под объекты энергетики	1
Ж	03:20:100113:23	Респ. Бурятия, р-н Тункинский, п. Зун-Мурино, ул. Ленина, дом 47	Земли населенных пунктов	под строительство магазина	248
И	03:20:100113:3	Респ. Бурятия, р-н Тункинский, п. Зун-Мурино, ВЛ-10 кВ "Зун-Мурино-ФКРС"	Земли населенных пунктов	Под объекты энергетики	1
И	03:20:100113:4	Респ. Бурятия, р-н Тункинский, п. Зун-Мурино, ВЛ-10 кВ "Зун-Мурино-ФКРС"	Земли населенных пунктов	Под объекты энергетики	1
И	03:20:100113:5	Респ. Бурятия, р-н Тункинский, п. Зун-Мурино, ВЛ-10 кВ "Зун-Мурино-ФКРС"	Земли населенных пунктов	Под объекты энергетики	1
И	03:20:100113:6	Респ. Бурятия, р-н Тункинский, п. Зун-Мурино, ВЛ-10 кВ "Зун-Мурино-ФКРС"	Земли населенных пунктов	Под объекты энергетики	1
И	03:20:100113:7	Респ. Бурятия, р-н Тункинский, п. Зун-Мурино, ВЛ-10 кВ "Зун-Мурино-ФКРС"	Земли населенных пунктов	Под объекты энергетики	19.5
И	03:20:100113:8	Респ. Бурятия, р-н Тункинский, п. Зун-Мурино, ВЛ-10 кВ "Зун-Мурино-ФКРС"	Земли населенных пунктов	Под объекты энергетики	1
И	03:20:100113:9	Респ. Бурятия, р-н Тункинский, п. Зун-Мурино, ВЛ-10 кВ "Зун-Мурино-ФКРС"	Земли населенных пунктов	Под объекты энергетики	4

Ж	03:20:100114:1 8	Респ. Бурятия, р-н Тункинский, п. Зун-Мурино, ул. Южная, дом 3	Земли населенных пунктов	Под индивидуальное жилищное строительство	6571
Ж	03:20:100114:1 9	Респ. Бурятия, р-н Тункинский, с. Зун-Мурино, ул. Южная, дом 2	Земли населенных пунктов	Под индивидуальное жилищное строительство	6477
Ж	03:20:100114:2 7	Респ. Бурятия, р-н Тункинский, п. Зун-Мурино, ул. Южная, уч. № 8	Земли населенных пунктов	Для ведения личного подсобного хозяйства	6306
Ж	03:20:100114:2 8	Бурятия респ, р-н Тункинский, п Зун-Мурино, ул Ленина, д 19	Земли населенных пунктов	Для ведения личного подсобного хозяйства	1537
ОД	03:20:100115:2	Респ. Бурятия, р-н Тункинский, п. Зун-Мурино, ул. Ленина, дом 45	Земли населенных пунктов	Под зданием АТС	726
И	03:20:100116:1	Респ. Бурятия, р-н Тункинский, п. Зун-Мурино	Земли населенных пунктов	Под объекты энергетики	4
И	03:20:100118:2	Респ. Бурятия, р-н Тункинский, п. Зун-Мурино	Земли населенных пунктов	Под объекты энергетики	9
И	03:20:100118:3	Респ. Бурятия, р-н Тункинский, п. Зун-Мурино	Земли населенных пунктов	Под объекты энергетики	4
ОД	03:20:100119:1	Республика Бурятия, р-н. Тункинский, п. Зун-Мурино, ул. Комарова, уч. 30	Земли населенных пунктов	Для образовательных целей	41323
И	03:20:100119:1 0	Респ. Бурятия, р-н Тункинский, п. Зун-Мурино	Земли населенных пунктов	Под объекты энергетики	7.5
И	03:20:100119:1 1	Респ. Бурятия, р-н Тункинский, п. Зун-Мурино	Земли населенных пунктов	Под объекты энергетики	1
И	03:20:100119:1 2	Респ. Бурятия, р-н Тункинский, п. Зун-Мурино	Земли населенных пунктов	Под объекты энергетики	6.4
И	03:20:100119:1 3	Респ. Бурятия, р-н Тункинский, п. Зун-Мурино	Земли населенных пунктов	Под объекты энергетики	1
И	03:20:100119:1 4	Респ. Бурятия, р-н Тункинский, п. Зун-Мурино	Земли населенных пунктов	Под объекты энергетики	1
И	03:20:100119:1 5	Респ. Бурятия, р-н Тункинский, п. Зун-Мурино	Земли населенных пунктов	Под объекты энергетики	1
И	03:20:100119:1 6	Респ. Бурятия, р-н Тункинский, п. Зун-Мурино	Земли населенных пунктов	Под объекты энергетики	1
И	03:20:100119:1 7	Респ. Бурятия, р-н Тункинский, п. Зун-Мурино	Земли населенных пунктов	Под объекты энергетики	1

И	03:20:100119:18	Респ. Бурятия, р-н Тункинский, п. Зун-Мурино	Земли населенных пунктов	Под объекты энергетики	1
И	03:20:100119:19	Респ. Бурятия, р-н Тункинский, п. Зун-Мурино	Земли населенных пунктов	Под объекты энергетики	1
И	03:20:100119:2	Респ. Бурятия, р-н Тункинский, п. Зун-Мурино	Земли населенных пунктов	Под объекты энергетики	1
И	03:20:100119:20	Респ. Бурятия, р-н Тункинский, п. Зун-Мурино	Земли населенных пунктов	Под объекты энергетики	18.3
И	03:20:100119:21	Респ. Бурятия, р-н Тункинский, п. Зун-Мурино	Земли населенных пунктов	Под объекты энергетики	1
И	03:20:100119:22	Респ. Бурятия, р-н Тункинский, п. Зун-Мурино	Земли населенных пунктов	Под объекты энергетики	1
И	03:20:100119:23	Респ. Бурятия, р-н Тункинский, п. Зун-Мурино	Земли населенных пунктов	Под объекты энергетики	19
И	03:20:100119:24	Респ. Бурятия, р-н Тункинский, п. Зун-Мурино	Земли населенных пунктов	Под объекты энергетики	4
И	03:20:100119:3	Респ. Бурятия, р-н Тункинский, п. Зун-Мурино	Земли населенных пунктов	Под объекты энергетики	1
И	03:20:100119:4	Респ. Бурятия, р-н Тункинский, п. Зун-Мурино	Земли населенных пунктов	Под объекты энергетики	7.24
Ж	03:20:100119:41	Респ. Бурятия, р-н Тункинский, п. Зун-Мурино, ул. Комарова, дом 16	Земли населенных пунктов	для ведения личного подсобного хозяйства	3694
И	03:20:100119:41	Респ. Бурятия, р-н Тункинский, п. Зун-Мурино, ул. Комарова, дом 16	Земли населенных пунктов	для ведения личного подсобного хозяйства	3694
Ж	03:20:100119:47	Респ. Бурятия, р-н Тункинский, с. Зун-Мурино, ул. Пионерская, дом 9	Земли населенных пунктов	для ведения личного подсобного хозяйства	4070
И	03:20:100119:5	Респ. Бурятия, р-н Тункинский, п. Зун-Мурино	Земли населенных пунктов	Под объекты энергетики	1
И	03:20:100119:6	Респ. Бурятия, р-н Тункинский, п. Зун-Мурино	Земли населенных пунктов	Под объекты энергетики	4
Ж	03:20:100119:60	Респ. Бурятия, р-н Тункинский, п. Зун-Мурино, ул. Терешковой, дом 6 а	Земли населенных пунктов	для ведения личного подсобного хозяйства	4139
Ж	03:20:100119:66	Бурятия респ, р-н Тункинский, п Зун-Мурино, ул Комарова, д 2	Земли населенных пунктов	под объектом образования	2910

И	03:20:100119:7	Респ. Бурятия, р-н Тункинский, п. Зун-Мурино	Земли населенных пунктов	Под объекты энергетики	4
И	03:20:100119:8	Респ. Бурятия, р-н Тункинский, п. Зун-Мурино	Земли населенных пунктов	Под объекты энергетики	1
ОД	03:20:100119:8 3	Республика Бурятия, р-н Тункинский, с Зун-Мурино, ул Пионерская	Земли населенных пунктов	для строительства здания церкви	2800
Ж	03:20:100119:8 9	Республика Бурятия, р-н Тункинский, п Зун-Мурино, ул Комарова, уч 32а	Земли населенных пунктов	Для ведения личного подсобного хозяйства	5000
И	03:20:100119:9	Респ. Бурятия, р-н Тункинский, п. Зун-Мурино	Земли населенных пунктов	Под объекты энергетики	1
Ж	03:20:100119:9 0	Республика Бурятия, р-н Тункинский, п Зун-Мурино, ул Комарова, уч 32	Земли населенных пунктов	Для ведения личного подсобного хозяйства	3901
И	03:20:100121:1	Респ. Бурятия, р-н Тункинский, п. Зун-Мурино	Земли населенных пунктов	Под объекты энергетики	3.7
Ж	03:20:100121:1 8	Респ. Бурятия, р-н Тункинский, с. Зун-Мурино, ул. Гайдара, дом 2	Земли населенных пунктов	Розничная торговля	650
И	03:20:100121:2	Респ. Бурятия, р-н Тункинский, п. Зун-Мурино	Земли населенных пунктов	Под объекты энергетики	1
И	03:20:100121:3	Респ. Бурятия, р-н Тункинский, п. Зун-Мурино	Земли населенных пунктов	Под объекты энергетики	4
ОД	03:20:100123:2 2	Республика Бурятия, р-н Тункинский, п Зун-Мурино, ул Комарова, уч б/н	Земли населенных пунктов	под размещение памятников	1664
И	03:20:100124:1 4	Респ. Бурятия, р-н Тункинский, п. Зун-Мурино, ВЛ-10 кВ "Зун-Мурино-Торы"	Земли населенных пунктов	Под объекты энергетики	1
И	03:20:100124:1 5	Респ. Бурятия, р-н Тункинский, п. Зун-Мурино, ВЛ-10 кВ "Зун-Мурино-Торы"	Земли населенных пунктов	Под объекты энергетики	1
И	03:20:100124:1 8	Респ. Бурятия, р-н Тункинский, п. Зун-Мурино, ВЛ-10 кВ "Зун-Мурино-Торы"	Земли населенных пунктов	Под объекты энергетики	1
Ж	03:20:100124:1 83	Республика Бурятия, Тункинский р-н, колхоз "им Ленина"	Земли сельскохозяйственного назначения	Для сельскохозяйственных целей	79336
Ж	03:20:100124:1 83	Республика Бурятия, Тункинский р-н, колхоз "им Ленина"	Земли сельскохозяйственного назначения	Для сельскохозяйственных целей	79336

Ж	03:20:100124:1 84	Республика Бурятия, Тункинский р-н, СПК им. Ленина	Земли сельско- хозяйственного назначения	Для сельскохо- зяйственных це- лей	33644
Ж	03:20:100124:1 84	Республика Бурятия, Тункинский р-н, СПК им. Ленина	Земли сельско- хозяйственного назначения	Для сельскохо- зяйственных це- лей	33644
И	03:20:100124:1 9	Респ. Бурятия, р-н Тункинский, п. Зун- Мурино, ВЛ-10 кВ "Зун-Мурино-Торы"	Земли населен- ных пунктов	Под объекты энергетики	1
И	03:20:100124:4 1	Республика Бурятия, р-н Тункинский	Земли населен- ных пунктов	Под объекты энергетики	6
И	03:20:100124:4 2	Республика Бурятия, р-н Тункинский	Земли населен- ных пунктов	Под объекты энергетики	34.7
И	03:20:100124:4 3	Республика Бурятия, р-н Тункинский	Земли населен- ных пунктов	Под объекты энергетики	6
И	03:20:100124:4 4	Респ. Бурятия, р-н Тункинский	Земли населен- ных пунктов	Под объекты энергетики	6
И	03:20:100124:4 5	Респ. Бурятия, р-н Тункинский	Земли населен- ных пунктов	Под объекты энергетики	6
И	03:20:100124:4 6	Респ. Бурятия, р-н Тункинский	Земли населен- ных пунктов	Под объекты энергетики	6
И	03:20:100124:4 7	Респ. Бурятия, р-н Тункинский	Земли населен- ных пунктов	Под объекты энергетики	6
И	03:20:100124:4 8	Респ. Бурятия, р-н Тункинский	Земли населен- ных пунктов	Под объекты энергетики	6
И	03:20:100124:4 9	Респ. Бурятия, р-н Тункинский	Земли населен- ных пунктов	Под объекты энергетики	6
И	03:20:100124:5 0	Респ. Бурятия, р-н Тункинский	Земли населен- ных пунктов	Под объекты энергетики	6
И	03:20:100124:5 1	Респ. Бурятия, р-н Тункинский, п. Зун- Мурино, ВЛ-10 кВ "Зун-Мурино-ФКРС"	Земли населен- ных пунктов	Под объекты энергетики	6
И	03:20:100124:5 2	Респ. Бурятия, р-н Тункинский, п. Зун- Мурино, ВЛ-10 кВ "Зун-Мурино-ФКРС"	Земли населен- ных пунктов	Под объекты энергетики	1
И	03:20:100124:5 3	Респ. Бурятия, р-н Тункинский, п. Зун- Мурино, ВЛ-10 кВ "Зун-Мурино-ФКРС"	Земли населен- ных пунктов	Под объекты энергетики	1
И	03:20:100124:5 4	Респ. Бурятия, р-н Тункинский, п. Зун- Мурино, ВЛ-10 кВ "Зун-Мурино-ФКРС"	Земли населен- ных пунктов	Под объекты энергетики	1

И	03:20:100124:5 5	Респ. Бурятия, р-н Тункинский, п. Зун-Мурино, ВЛ-10 кВ "Зун-Мурино-ФКРС"	Земли населенных пунктов	Под объекты энергетики	1
И	03:20:100124:5 6	Респ. Бурятия, р-н Тункинский, п. Зун-Мурино, ВЛ-10 кВ "Зун-Мурино-ФКРС"	Земли населенных пунктов	Под объекты энергетики	1
И	03:20:100124:5 7	Респ. Бурятия, р-н Тункинский, п. Зун-Мурино, ВЛ-10 кВ "Зун-Мурино-ФКРС"	Земли населенных пунктов	Под объекты энергетики	1
И	03:20:100124:5 8	Респ. Бурятия, р-н Тункинский, п. Зун-Мурино, ВЛ-10 кВ "Зун-Мурино-ФКРС"	Земли населенных пунктов	Под объекты энергетики	1
И	03:20:100124:5 9	Респ. Бурятия, р-н Тункинский, п. Зун-Мурино, ВЛ-10 кВ "Зун-Мурино-ФКРС"	Земли населенных пунктов	Под объекты энергетики	1
И	03:20:100124:6 1	Респ. Бурятия, р-н Тункинский, п. Зун-Мурино, ВЛ-10 кВ "Зун-Мурино-ФКРС"	Земли населенных пунктов	Под объекты энергетики	1
И	03:20:100124:6 2	Респ. Бурятия, р-н Тункинский, п. Зун-Мурино, ВЛ-10 кВ "Зун-Мурино-ФКРС"	Земли населенных пунктов	Под объекты энергетики	1
И	03:20:100124:6 3	Респ. Бурятия, р-н Тункинский, п. Зун-Мурино, ВЛ-10 кВ "Зун-Мурино-Торы"	Земли населенных пунктов	Под объекты энергетики	1
И	03:20:100124:6 4	Респ. Бурятия, р-н Тункинский, п. Зун-Мурино, ВЛ-10 кВ "Зун-Мурино-Торы"	Земли населенных пунктов	Под объекты энергетики	1
И	03:20:100124:6 5	Респ. Бурятия, р-н Тункинский, п. Зун-Мурино, ВЛ-10 кВ "Зун-Мурино-Торы"	Земли населенных пунктов	Под объекты энергетики	1
Ж	03:20:100124:6 6	Респ. Бурятия, р-н Тункинский	Земли сельскохозяйственного назначения	Для сельскохозяйственных целей	108628
Ж	03:20:100124:6 6	Респ. Бурятия, р-н Тункинский	Земли сельскохозяйственного назначения	Для сельскохозяйственных целей	108628
Ж	03:20:100124:6 8	Бурятия респ, р-н Тункинский	Земли сельскохозяйственного назначения	для сельскохозяйственных целей	12207
Ж	03:20:100124:6 9	Бурятия респ, р-н Тункинский	Земли сельскохозяйственного назначения	для сельскохозяйственных целей	8533
Ж	03:20:100124:7 1	Бурятия респ, р-н Тункинский	Земли сельскохозяйственного назначения	для сельскохозяйственных целей	32975
Ж	03:20:100124:7 1	Бурятия респ, р-н Тункинский	Земли сельскохозяйственного назначения	для сельскохозяйственных целей	32975

Ж	03:20:100125:2 1	Респ. Бурятия, р-н Тункинский, п. Зун-Мурино, ул. Комарова, участок № 7	Земли населенных пунктов	для ведения личного подсобного хозяйства	1200
ОД	03:20:330101:1	Республика Бурятия, р-н Тункинский, у. Шанай, ул. Ленина, дом 1	Земли населенных пунктов	Под производственное здание	2835
И	03:20:330101:1 0	Респ. Бурятия, р-н Тункинский, у. Шанай	Земли населенных пунктов	Под объекты энергетики	1
И	03:20:330101:1 1	Респ. Бурятия, р-н Тункинский, у. Шанай	Земли населенных пунктов	Под объекты энергетики	1
И	03:20:330101:1 2	Респ. Бурятия, р-н Тункинский, у. Шанай	Земли населенных пунктов	Под объекты энергетики	1
И	03:20:330101:1 3	Респ. Бурятия, р-н Тункинский, у. Шанай	Земли населенных пунктов	Под объекты энергетики	1
И	03:20:330101:1 4	Респ. Бурятия, р-н Тункинский, у. Шанай	Земли населенных пунктов	Под объекты энергетики	1
И	03:20:330101:1 5	Респ. Бурятия, р-н Тункинский, у. Шанай	Земли населенных пунктов	Под объекты энергетики	1
И	03:20:330101:1 6	Респ. Бурятия, р-н Тункинский, у. Шанай	Земли населенных пунктов	Под объекты энергетики	1
И	03:20:330101:1 7	Респ. Бурятия, р-н Тункинский, у. Шанай	Земли населенных пунктов	Под объекты энергетики	1
И	03:20:330101:1 8	Респ. Бурятия, р-н Тункинский, у. Шанай	Земли населенных пунктов	Под объекты энергетики	1
И	03:20:330101:1 9	Респ. Бурятия, р-н Тункинский, у. Шанай	Земли населенных пунктов	Под объекты энергетики	1
И	03:20:330101:2	Респ. Бурятия, р-н Тункинский, у. Шанай	Земли населенных пунктов	Под объекты энергетики	1
И	03:20:330101:2 0	Респ. Бурятия, р-н Тункинский, у. Шанай	Земли населенных пунктов	Под объекты энергетики	5.4
И	03:20:330101:2 1	Респ. Бурятия, р-н Тункинский, у. Шанай	Земли населенных пунктов	Под объекты энергетики	4
Ж	03:20:330101:2 4	Бурятия респ, р-н Тункинский, у Шанай, ул Набережная, дом №3	Земли населенных пунктов	для ведения личного подсобного хозяйства	3064
И	03:20:330101:3	Респ. Бурятия, р-н Тункинский, у. Шанай	Земли населенных пунктов	Под объекты энергетики	1

Ж	03:20:330101:3 6	Респ. Бурятия, р-н Тункинский Шанай, ул. Саманты Смитт, уч. № 5	Земли населенных пунктов	для ведения личного подсобного хозяйства	6000
Ж	03:20:330101:3 7	Республика Бурятия, р-н Тункинский, у Шанай, ул Саманты Смит, уч 3	Земли населенных пунктов	для ведения личного подсобного хозяйства	3315
И	03:20:330101:4	Респ. Бурятия, р-н Тункинский, у. Шанай	Земли населенных пунктов	Под объекты энергетики	4.2
И	03:20:330101:5	Респ. Бурятия, р-н Тункинский, у. Шанай	Земли населенных пунктов	Под объекты энергетики	4
Ж	03:20:330101:5 6	Респ. Бурятия, р-н Тункинский, у. Шанай, участок № 7	Земли населенных пунктов	для ведения личного подсобного хозяйства	8015
И	03:20:330101:6	Респ. Бурятия, р-н Тункинский, у. Шанай	Земли населенных пунктов	Под объекты энергетики	1
ОД	03:20:330101:6 5	Респ. Бурятия, р-н Тункинский, у. Шанай, ул. Советская, дом 15	Земли населенных пунктов	Шанайская начальная школа-сад	3586
ОД	03:20:330101:6 6	Республика Бурятия, р-н Тункинский, у Шанай, ул Советская, д 16	Земли населенных пунктов	Шанайский сельский клуб	1100
ОД	03:20:330101:6 9	Бурятия респ, р-н Тункинский, у. Шанай, ул. Советская. На земельном участке расположено здание магазина № 1	Земли населенных пунктов	под строительство магазина	400
И	03:20:330101:7	Респ. Бурятия, р-н Тункинский, у. Шанай	Земли населенных пунктов		1
Т1	03:20:330101:7 1	Бурятия респ, р-н Тункинский	Земли населенных пунктов	Под федеральной автомобильной дорогой А-164 "Култук-Монды"	21562
И	03:20:330101:8	Респ. Бурятия, р-н Тункинский, у. Шанай	Земли населенных пунктов	Под объекты энергетики	6.2
И	03:20:330101:8 0	Респ. Бурятия, р-н Тункинский, у. Шанай, ул. Советская	Земли населенных пунктов	Под размещение объекта цифрового телерадиовещания	100
И	03:20:330101:9	Респ. Бурятия, р-н Тункинский, у. Шанай	Земли населенных пунктов	Под объекты энергетики	1
Ж	03:20:330101:9 6	Республика Бурятия, р-н Тункинский, у Шанай, ул Набережная, уч б/н	Земли населенных пунктов	для ведения личного подсобного хозяйства	1905

Ж	03:20:330101:97	Республика Бурятия, р-н Тункинский, у Шанай, ул Набережная, уч 1	Земли населенных пунктов	для ведения личного подсобного хозяйства	2695
ОД	03:20:330101:98	Республика Бурятия, р-н Тункинский, у Шанай, ул Советская, уч б/н	Земли населенных пунктов	под размещение памятников	55
Ж	03:20:330102:1	Респ. Бурятия, р-н Тункинский, с Шанай, ул. Новая, дом 8	Земли населенных пунктов	Под индивидуальное жилищное строительство	6099
Ж	03:20:330102:27	Бурятия респ, р-н Тункинский, у Шанай, ул Новая, 11	Земли населенных пунктов	под индивидуальное жилищное строительство	2500
Ж	03:20:330102:31	Республика Бурятия, р-н Тункинский, с Шанай	Земли населенных пунктов	для индивидуального жилищного строительства	2500
Ж	03:20:330102:32	Республика Бурятия, р-н Тункинский, с Шанай	Земли населенных пунктов	для индивидуального жилищного строительства	2392
Ж	03:20:330102:33	Республика Бурятия, р-н Тункинский, с Шанай	Земли населенных пунктов	для индивидуального жилищного строительства	2500
Ж	03:20:330102:6	Респ. Бурятия, р-н Тункинский, с Шанай, ул. Фролова, дом 4	Земли населенных пунктов	для ведения личного подсобного хозяйства	10000
И	03:20:330103:1	Респ. Бурятия, р-н Тункинский, у. Шанай	Земли населенных пунктов	Под объекты энергетики	1
И	03:20:330103:10	Респ. Бурятия, р-н Тункинский, у. Шанай	Земли населенных пунктов	Под объекты энергетики	1
И	03:20:330103:11	Респ. Бурятия, р-н Тункинский, у. Шанай	Земли населенных пунктов	Под объекты энергетики	1
И	03:20:330103:12	Респ. Бурятия, р-н Тункинский, у. Шанай	Земли населенных пунктов	Под объекты энергетики	22.7
И	03:20:330103:2	Респ. Бурятия, р-н Тункинский, у. Шанай	Земли населенных пунктов	Под объекты энергетики	8.5
И	03:20:330103:3	Респ. Бурятия, р-н Тункинский, у. Шанай	Земли населенных пунктов	Под объекты энергетики	5.5
И	03:20:330103:4	Респ. Бурятия, р-н Тункинский, у. Шанай	Земли населенных пунктов	Под объекты энергетики	1
И	03:20:330103:5	Респ. Бурятия, р-н Тункинский, у. Шанай	Земли населенных пунктов	Под объекты энергетики	4

И	03:20:330103:6	Респ. Бурятия, р-н Тункинский, у. Шанай	Земли населенных пунктов	Под объекты энергетики	1
И	03:20:330103:7	Респ. Бурятия, р-н Тункинский, у. Шанай	Земли населенных пунктов	Под объекты энергетики	5.8
И	03:20:330103:8	Респ. Бурятия, р-н Тункинский, у. Шанай	Земли населенных пунктов	Под объекты энергетики	1
И	03:20:330103:9	Респ. Бурятия, р-н Тункинский, у. Шанай	Земли населенных пунктов	Под объекты энергетики	1
И	03:20:330104:1	Респ. Бурятия, р-н Тункинский, у. Шанай	Земли населенных пунктов	Под объекты энергетики	4.8
И	03:20:330104:10	Респ. Бурятия, р-н Тункинский, у. Шанай	Земли населенных пунктов	Под объекты энергетики	1
И	03:20:330104:11	Респ. Бурятия, р-н Тункинский, у. Шанай	Земли населенных пунктов	Под объекты энергетики	1
И	03:20:330104:2	Респ. Бурятия, р-н Тункинский, у. Шанай	Земли населенных пунктов	Под объекты энергетики	1
И	03:20:330104:3	Респ. Бурятия, р-н Тункинский, у. Шанай	Земли населенных пунктов	Под объекты энергетики	4.2
И	03:20:330104:4	Респ. Бурятия, р-н Тункинский, у. Шанай	Земли населенных пунктов	Под объекты энергетики	4.2
И	03:20:330104:5	Респ. Бурятия, р-н Тункинский, у. Шанай	Земли населенных пунктов	Под объекты энергетики	1
И	03:20:330104:6	Респ. Бурятия, р-н Тункинский, у. Шанай	Земли населенных пунктов	Под объекты энергетики	1
И	03:20:330104:7	Респ. Бурятия, р-н Тункинский, у. Шанай	Земли населенных пунктов	Под объекты энергетики	1
И	03:20:330104:8	Респ. Бурятия, р-н Тункинский, у. Шанай	Земли населенных пунктов	Под объекты энергетики	1
И	03:20:330104:9	Респ. Бурятия, р-н Тункинский, у. Шанай	Земли населенных пунктов	Под объекты энергетики	1
СХ	03:20:370101:10	Бурятия респ, р-н Тункинский	Земли сельскохозяйственного назначения	для сельскохозяйственных целей	65000
Ж	03:20:370101:11	Республика Бурятия, р-н Тункинский, п Зун-Мурино	Земли населенных пунктов	для индивидуального жилищного строительства	2033
СХ	03:20:370101:9	Бурятия респ, р-н Тункинский	Земли сельскохозяйственного назначения	Для сельскохозяйственных целей	65000

СХ	03:20:720104:1 44	Респ. Бурятия, р-н Тункинский, ур "Бальдрунская гора"	Земли сельско- хозяйственного назначения	Для организации крестьянского (фермерского) хозяйства	1084942
Ж	03:20:720104:1 47	Респ. Бурятия, р-н Тункинский, мест- ность "Нурай"	Земли сельско- хозяйственного назначения	Для ведения сельскохозяй- ственного произ- водства	400009
Ж	03:20:720104:1 48	Бурятия респ, р-н Тункинский, у Шанай, ул Фролова, 7	Земли населен- ных пунктов	для индивиду- ального жилищ- ного строитель- ства	2500
Ж	03:20:720104:1 49	Бурятия респ, р-н Тункинский, у Шанай, ул Фролова	Земли населен- ных пунктов	Для индивиду- ального жилищ- ного строитель- ства	3000
Ж	03:20:720104:1 50	Бурятия респ, р-н Тункинский, у Шанай, ул Фролова	Земли населен- ных пунктов	для индивиду- ального жилищ- ного строитель- ства	3000
Ж	03:20:720104:1 51	Бурятия респ, р-н Тункинский, у Шанай, ул Фролова	Земли населен- ных пунктов	для индивиду- ального жилищ- ного строитель- ства	3000
Ж	03:20:720104:1 53	Респ. Бурятия, р-н Тункинский	Земли сельско- хозяйственного назначения	Для сельскохо- зяйственных це- лей	65000
Ж	03:20:720104:1 55	Бурятия респ, р-н Тункинский, у Шанай, ул Фролова	Земли населен- ных пунктов	для индивиду- ального жилищ- ного строитель- ства	2500
Ж	03:20:720104:1 56	Российская Федера- ция, Республика Бу- рятия, р-н Тункин- ский, у Шанай, ул Фролова, уч 7А	Земли населен- ных пунктов	для индивиду- ального жилищ- ного строитель- ства	2500
Ж	03:20:720104:1 57	Бурятия респ, р-н Тункинский, у Шанай, ул Фролова	Земли населен- ных пунктов	для индивиду- ального жилищ- ного строитель- ства	2500
Ж	03:20:720104:1 59	Бурятия респ, р-н Тункинский	Земли сельско- хозяйственного назначения	для сельскохо- зяйственных це- лей	132716
Ж	03:20:720104:1 60	Бурятия респ, р-н Тункинский	Земли сельско- хозяйственного назначения	для сельскохо- зяйственных це- лей	65805
Ж	03:20:720104:1 68	Республика Бурятия, р-н Тункинский, зем- ли бывшего колхоза «им.Ленина»	Земли сельско- хозяйственного назначения	для сельскохо- зяйственных це- лей	16005
Ж	03:20:720105:1 32	Респ. Бурятия, р-н Тункинский	Земли сельско- хозяйственного назначения	Для сельскохо- зяйственных це- лей	65052
Ж	03:20:720105:1 56	Республика Бурятия, р-н Тункинский, СПК "им. Ленина"	Земли сельско- хозяйственного назначения	для сельскохо- зяйственных це- лей	63991
Ж	03:20:720105:1 57	Республика Бурятия, р-н Тункинский, СПК "им. Ленина"	Земли сельско- хозяйственного назначения	для сельскохо- зяйственных це- лей	63991

Ж	03:20:720105:1 58	Республика Бурятия, р-н Тункинский, СПК "им. Ленина"	Земли сельско- хозяйственного назначения	для сельскохо- зяйственных це- лей	63973
Ж	03:20:720105:1 58	Республика Бурятия, р-н Тункинский, СПК "им. Ленина"	Земли сельско- хозяйственного назначения	для сельскохо- зяйственных це- лей	63973
Ж	03:20:720105:1 59	Республика Бурятия, р-н Тункинский, СПК "им. Ленина"	Земли сельско- хозяйственного назначения	для сельскохо- зяйственных це- лей	64513
Ж	03:20:720105:1 64	Республика Бурятия, р-н Тункинский, СПК им.Ленина	Земли сельско- хозяйственного назначения	Для сельскохо- зяйственных це- лей	64944
Ж	03:20:720105:1 64	Республика Бурятия, р-н Тункинский, СПК им.Ленина	Земли сельско- хозяйственного назначения	Для сельскохо- зяйственных це- лей	64944
Ж	03:20:720105:1 65	Республика Бурятия, р-н Тункинский	Земли сельско- хозяйственного назначения	Для сельскохо- зяйственных це- лей	64900
Ж	03:20:720105:1 66	Республика Бурятия, р-н Тункинский	Земли сельско- хозяйственного назначения	Для сельскохо- зяйственных це- лей	64893
Ж	03:20:720105:2 76	Республика Бурятия, Тункинский р-н., СПК им.Ленина, уч. б/н	Земли сельско- хозяйственного назначения	Для сельскохо- зяйственных це- лей	129800
Ж	03:20:720105:2 79	Республика Бурятия, Тункинский р-н	Земли сельско- хозяйственного назначения	Для сельскохо- зяйственных це- лей	64529
Ж	03:20:720105:2 81	Республика Бурятия, Тункинский р-н.	Земли сельско- хозяйственного назначения	Для сельскохо- зяйственных це- лей	64900
Ж	03:20:720105:2 84	Республика Бурятия, Тункинский р-н, кол- хоз "им Ленина"	Земли сельско- хозяйственного назначения	Для сельскохо- зяйственных це- лей	81010
Ж	03:20:720105:2 85	Республика Бурятия, Тункинский р-н, СПК "им Ленина"	Земли сельско- хозяйственного назначения	Для сельскохо- зяйственных це- лей	76300
Ж	03:20:720105:2 87	Республика Бурятия, Тункинский р-н, СПК "им. Ленина"	Земли сельско- хозяйственного назначения	Для сельскохо- зяйственных це- лей	307591
Ж	03:20:720105:2 87	Республика Бурятия, Тункинский р-н, СПК "им. Ленина"	Земли сельско- хозяйственного назначения	Для сельскохо- зяйственных це- лей	307591
И	03:20:720105:6 5	Респ. Бурятия, р-н Тункинский	Земли промыш- ленности, энер- гетики, транс- порта, связи	Под объекты энергетики	4
И	03:20:720105:6 6	Респ. Бурятия, р-н Тункинский	Земли промыш- ленности, энер- гетики, транс- порта, связи	Под объекты энергетики	1
Ж	03:20:750103:2 56	Респ. Бурятия, р-н Тункинский	Земли сельско- хозяйственного назначения	Для сельскохо- зяйственных це- лей	25510
Ж	03:20:750103:2 64	Бурятия респ, р-н Тункинский	Земли сельско- хозяйственного назначения	для сельскохо- зяйственных це- лей	8451

Ж	03:20:750103:2 65	Бурятия респ, р-н Тункинский	Земли сельско- хозяйственного назначения	для сельскохо- зяйственных це- лей	5080
Ж	03:20:750103:2 66	Бурятия респ, р-н Тункинский	Земли сельско- хозяйственного назначения	для сельскохо- зяйственных це- лей	26319
Ж	03:20:750103:2 66	Бурятия респ, р-н Тункинский	Земли сельско- хозяйственного назначения	для сельскохо- зяйственных це- лей	26319
Ж	03:20:750103:2 67	Бурятия респ, р-н Тункинский	Земли сельско- хозяйственного назначения	для сельскохо- зяйственных це- лей	6714
ОД	03:20:750103:2 70	Бурятия респ, р-н Тункинский, п Зун- Мурино	Земли сельско- хозяйственного назначения	для сельскохо- зяйственного назначения	35070
Ж	03:20:750103:2 97	Республика Бурятия, р-н Тункинский	Земли сельско- хозяйственного назначения	Для сельскохо- зяйственных це- лей	23023
Ж	03:20:750103:2 99	Республика Бурятия, р-н Тункинский	Земли сельско- хозяйственного назначения	Для сельскохо- зяйственных це- лей	32694
Ж	03:20:750103:2 99	Республика Бурятия, р-н Тункинский	Земли сельско- хозяйственного назначения	Для сельскохо- зяйственных це- лей	32694
Ж	03:20:750103:3 00	Республика Бурятия, р-н Тункинский	Земли сельско- хозяйственного назначения	Для сельскохо- зяйственных це- лей	500
Ж	03:20:750103:3 02	Республика Бурятия, р-н Тункинский, СПК им. Ленина	Земли сельско- хозяйственного назначения	Для сельскохо- зяйственных це- лей	12227
Ж	03:20:750103:4 15	Республика Бурятия, Тункинский р-н, СПК им. Ленина	Земли сельско- хозяйственного назначения	Для сельскохо- зяйственного использования	54989
Ж	03:20:750103:4 18	Республика Бурятия, р-н Тункинский	Земли сельско- хозяйственного назначения	Для сельскохо- зяйственных це- лей	101400

ОПИСАНИЕ МЕСТОПОЛОЖЕНИЯ ГРАНИЦ		
<u>Жилая зона</u> (наименование объекта)		
Сведения об объекте		
№ п/п	Характеристики объекта	Описание характеристик
1	2	3
1.	Местоположение объекта	Российская Федерация, Республика Бурятия, Тункинский район, ул. Шанай
2.	Площадь объекта ± величина погрешности определения площади (P ± ΔP)	-
3.	Иные характеристики объекта	-

ОПИСАНИЕ МЕСТОПОЛОЖЕНИЯ ГРАНИЦ					
<u>Жилая зона</u> (наименование объекта)					
Сведения о местоположении границ объекта					
1. Система координат <u>МСК-03, зона 2</u>					
2. Сведения о характерных точках границ объекта					
Обозначение характерных точек части границы	Координаты, м		Метод определения координат характерной точки	Средняя квадратическая погрешность положения характерной точки (Mt), м	Описание обозначения точки на местности
	X	Y			
1	2	3	4	5	6
1	525449.20	2238476.94	Картометрический	12,5	-
2	525435.65	2238603.39	Картометрический	12,5	-
3	525101.21	2238465.81	Картометрический	12,5	-
4	524993.26	2238381.15	Картометрический	12,5	-

5	524961.51	2238319.76	Картометрический	12,5	-
6	524953.04	2238230.86	Картометрический	12,5	-
7	524917.63	2238225.30	Картометрический	12,5	-
8	524893.62	2238221.30	Картометрический	12,5	-
9	524481.48	2238074.96	Картометрический	12,5	-
10	524245.59	2238064.48	Картометрический	12,5	-
11	524186.77	2238114.19	Картометрический	12,5	-
12	524168.74	2238118.63	Картометрический	12,5	-
13	523867.44	2238188.15	Картометрический	12,5	-
14	523439.20	2238162.02	Картометрический	12,5	-
15	523369.62	2238155.30	Картометрический	12,5	-
16	523287.63	2238133.30	Картометрический	12,5	-
17	523052.62	2238067.30	Картометрический	12,5	-
18	523016.62	2238064.30	Картометрический	12,5	-
19	522759.62	2238086.30	Картометрический	12,5	-
20	522700.62	2238091.30	Картометрический	12,5	-
21	522412.62	2238142.30	Картометрический	12,5	-
22	522381.62	2238132.30	Картометрический	12,5	-
23	522353.62	2238137.30	Картометрический	12,5	-
24	522101.06	2238169.29	Картометрический	12,5	-
25	522068.52	2238172.47	Картометрический	12,5	-
26	521995.62	2238182.30	Картометрический	12,5	-
27	521872.46	2238169.29	Картометрический	12,5	-
28	521805.78	2238133.57	Картометрический	12,5	-
29	521717.68	2238008.96	Картометрический	12,5	-
30	521662.12	2237945.46	Картометрический	12,5	-
31	521611.32	2237928.79	Картометрический	12,5	-

32	521509.72	2237908.15	Картометрический	12,5	-
33	521401.65	2237897.90	Картометрический	12,5	-
34	521321.51	2237883.61	Картометрический	12,5	-
35	521309.62	2237867.31	Картометрический	12,5	-
36	521299.62	2237855.30	Картометрический	12,5	-
37	521162.62	2237672.31	Картометрический	12,5	-
38	521142.62	2237644.30	Картометрический	12,5	-
39	521072.62	2237438.30	Картометрический	12,5	-
40	521147.63	2237348.30	Картометрический	12,5	-
41	521032.66	2237339.17	Картометрический	12,5	-
42	520972.62	2237339.30	Картометрический	12,5	-
43	520909.62	2237336.30	Картометрический	12,5	-
44	520880.26	2237402.67	Картометрический	12,5	-
45	520781.84	2237388.39	Картометрический	12,5	-
46	520718.34	2237380.44	Картометрический	12,5	-
47	520639.63	2237294.30	Картометрический	12,5	-
48	520598.98	2237256.34	Картометрический	12,5	-
49	520463.18	2237130.21	Картометрический	12,5	-
50	520287.90	2237040.92	Картометрический	12,5	-
51	519964.78	2236895.85	Картометрический	12,5	-
52	519781.18	2236744.94	Картометрический	12,5	-
53	519521.10	2236476.26	Картометрический	12,5	-
54	519340.22	2235860.66	Картометрический	12,5	-
55	519310.36	2235759.60	Картометрический	12,5	-
56	519307.26	2235700.36	Картометрический	12,5	-
57	519306.47	2235686.08	Картометрический	12,5	-
58	519301.89	2235637.89	Картометрический	12,5	-

59	519314.59	2235542.64	Картометрический	12,5	-
60	519328.35	2235451.63	Картометрический	12,5	-
61	519334.70	2235376.49	Картометрический	12,5	-
62	519331.53	2235317.22	Картометрический	12,5	-
63	519317.77	2235247.37	Картометрический	12,5	-
64	519288.13	2235177.52	Картометрический	12,5	-
65	519243.90	2235092.03	Картометрический	12,5	-
66	519278.98	2235093.26	Картометрический	12,5	-
67	519309.22	2235177.24	Картометрический	12,5	-
68	519350.57	2235251.60	Картометрический	12,5	-
69	519357.50	2235319.36	Картометрический	12,5	-
70	519365.64	2235400.51	Картометрический	12,5	-
71	519358.96	2235473.56	Картометрический	12,5	-
72	519348.40	2235543.70	Картометрический	12,5	-
73	519342.59	2235674.16	Картометрический	12,5	-
74	519389.74	2235796.65	Картометрический	12,5	-
75	519446.58	2235798.13	Картометрический	12,5	-
76	519623.31	2235977.11	Картометрический	12,5	-
77	519623.58	2235945.26	Картометрический	12,5	-
78	519543.75	2235628.70	Картометрический	12,5	-
79	519444.53	2235426.95	Картометрический	12,5	-
80	519335.39	2235079.69	Картометрический	12,5	-
81	519226.25	2234904.40	Картометрический	12,5	-
82	519199.79	2234748.96	Картометрический	12,5	-
83	519265.94	2234643.13	Картометрический	12,5	-
84	519246.09	2234550.52	Картометрический	12,5	-
85	519140.26	2234279.32	Картометрический	12,5	-

86	519160.10	2234203.26	Картометрический	12,5	-
87	519173.34	2234140.42	Картометрический	12,5	-
88	519146.87	2233885.76	Картометрический	12,5	-
89	519193.18	2233832.84	Картометрический	12,5	-
90	519196.48	2233753.47	Картометрический	12,5	-
91	519256.01	2233730.31	Картометрический	12,5	-
92	519269.25	2233855.99	Картометрический	12,5	-
93	519305.62	2233988.28	Картометрический	12,5	-
94	519378.39	2234117.26	Картометрический	12,5	-
95	519606.59	2234580.29	Картометрический	12,5	-
96	519533.83	2234646.44	Картометрический	12,5	-
97	519629.66	2234729.63	Картометрический	12,5	-
98	519685.97	2234828.34	Картометрический	12,5	-
99	519805.03	2235073.07	Картометрический	12,5	-
100	519973.70	2235463.33	Картометрический	12,5	-
101	520082.85	2235846.98	Картометрический	12,5	-
102	520119.22	2236042.12	Картометрический	12,5	-
103	520195.12	2235996.54	Картометрический	12,5	-
104	520144.85	2235726.67	Картометрический	12,5	-
105	520070.90	2235453.71	Картометрический	12,5	-
106	520091.93	2234858.84	Картометрический	12,5	-
107	519986.10	2234872.07	Картометрический	12,5	-
108	519933.19	2234869.42	Картометрический	12,5	-
109	519901.43	2234787.40	Картометрический	12,5	-
110	519898.79	2234570.44	Картометрический	12,5	-
111	520242.75	2234485.77	Картометрический	12,5	-
112	520295.66	2234536.04	Картометрический	12,5	-

113	520330.05	2234681.56	Картометрический	12,5	-
114	520369.74	2234721.25	Картометрический	12,5	-
115	520450.29	2234765.58	Картометрический	12,5	-
116	520553.07	2234767.21	Картометрический	12,5	-
117	520547.45	2234819.06	Картометрический	12,5	-
118	520630.13	2234864.58	Картометрический	12,5	-
119	520649.92	2234875.47	Картометрический	12,5	-
120	520968.71	2234935.10	Картометрический	12,5	-
121	521133.19	2234946.24	Картометрический	12,5	-
122	521196.87	2234940.26	Картометрический	12,5	-
123	521299.08	2235222.38	Картометрический	12,5	-
124	521545.49	2235998.65	Картометрический	12,5	-
125	521577.98	2236100.99	Картометрический	12,5	-
126	521513.65	2236112.41	Картометрический	12,5	-
127	521505.05	2236122.33	Картометрический	12,5	-
128	521513.65	2236207.66	Картометрический	12,5	-
129	521520.92	2236251.97	Картометрический	12,5	-
130	521596.99	2236255.94	Картометрический	12,5	-
131	521624.11	2236246.68	Картометрический	12,5	-
132	521635.70	2236214.34	Картометрический	12,5	-
133	521671.32	2236213.86	Картометрический	12,5	-
134	521858.86	2236806.10	Картометрический	12,5	-
135	521992.10	2237176.99	Картометрический	12,5	-
136	522011.11	2237227.47	Картометрический	12,5	-
137	522036.15	2237288.45	Картометрический	12,5	-
138	522066.32	2237371.24	Картометрический	12,5	-
139	522084.94	2237401.36	Картометрический	12,5	-

140	522127.10	2237498.79	Картометрический	12,5	-
141	522173.73	2237606.56	Картометрический	12,5	-
142	522196.05	2237656.24	Картометрический	12,5	-
143	522216.74	2237703.36	Картометрический	12,5	-
144	522226.18	2237726.01	Картометрический	12,5	-
145	522245.85	2237775.05	Картометрический	12,5	-
146	522258.58	2237794.08	Картометрический	12,5	-
147	522275.67	2237838.47	Картометрический	12,5	-
148	522285.03	2237867.21	Картометрический	12,5	-
149	522296.98	2237910.52	Картометрический	12,5	-
150	522344.33	2238102.80	Картометрический	12,5	-
151	522401.19	2238089.63	Картометрический	12,5	-
152	522397.94	2238077.15	Картометрический	12,5	-
153	522383.63	2238077.01	Картометрический	12,5	-
154	522322.93	2237903.92	Картометрический	12,5	-
155	522308.16	2237860.82	Картометрический	12,5	-
156	522298.48	2237831.05	Картометрический	12,5	-
157	522280.97	2237785.47	Картометрический	12,5	-
158	522276.34	2237762.46	Картометрический	12,5	-
159	522263.85	2237727.93	Картометрический	12,5	-
160	522290.32	2237716.09	Картометрический	12,5	-
161	522298.14	2237747.81	Картометрический	12,5	-
162	522300.01	2237751.11	Картометрический	12,5	-
163	522303.10	2237753.10	Картометрический	12,5	-
164	522380.93	2237750.92	Картометрический	12,5	-
165	522382.14	2237746.82	Картометрический	12,5	-
166	522406.32	2237712.91	Картометрический	12,5	-

167	522408.44	2237707.56	Картометрический	12,5	-
168	522395.70	2237628.42	Картометрический	12,5	-
169	522381.81	2237569.55	Картометрический	12,5	-
170	522319.97	2237600.63	Картометрический	12,5	-
171	522263.90	2237645.98	Картометрический	12,5	-
172	522273.83	2237684.73	Картометрический	12,5	-
173	522274.57	2237686.99	Картометрический	12,5	-
174	522250.38	2237697.81	Картометрический	12,5	-
175	522247.20	2237690.68	Картометрический	12,5	-
176	522226.26	2237642.99	Картометрический	12,5	-
177	522203.83	2237593.05	Картометрический	12,5	-
178	522161.78	2237504.71	Картометрический	12,5	-
179	522107.99	2237391.69	Картометрический	12,5	-
180	522099.19	2237355.78	Картометрический	12,5	-
181	522018.21	2237168.06	Картометрический	12,5	-
182	521937.01	2236911.01	Картометрический	12,5	-
183	521715.06	2236248.85	Картометрический	12,5	-
184	521698.68	2236197.59	Картометрический	12,5	-
185	521730.18	2236179.98	Картометрический	12,5	-
186	521721.96	2236157.43	Картометрический	12,5	-
187	521699.53	2236170.27	Картометрический	12,5	-
188	521698.28	2236131.68	Картометрический	12,5	-
189	521856.47	2235925.84	Картометрический	12,5	-
190	522288.86	2235334.99	Картометрический	12,5	-
191	522983.44	2236377.04	Картометрический	12,5	-
192	523176.54	2236693.28	Картометрический	12,5	-
193	523266.90	2237064.27	Картометрический	12,5	-

194	523236.35	2237149.34	Картометрический	12,5	-
195	523136.66	2237343.69	Картометрический	12,5	-
196	523146.11	2237413.45	Картометрический	12,5	-
197	523685.20	2237471.60	Картометрический	12,5	-
198	523742.66	2237482.75	Картометрический	12,5	-
199	523768.21	2237480.89	Картометрический	12,5	-
200	524001.86	2237533.05	Картометрический	12,5	-
201	524057.95	2237525.64	Картометрический	12,5	-
202	524114.62	2237529.31	Картометрический	12,5	-
203	524147.62	2237537.30	Картометрический	12,5	-
204	524241.78	2237542.30	Картометрический	12,5	-
205	524277.24	2237544.18	Картометрический	12,5	-
206	524326.77	2237546.81	Картометрический	12,5	-
207	524826.30	2237617.72	Картометрический	12,5	-
208	524902.55	2237722.53	Картометрический	12,5	-
209	525163.84	2237806.49	Картометрический	12,5	-
210	525253.61	2237813.88	Картометрический	12,5	-
211	525245.14	2237974.74	Картометрический	12,5	-
212	525401.78	2238012.85	Картометрический	12,5	-
213	525418.71	2238103.86	Картометрический	12,5	-
214	525460.80	2238114.49	Картометрический	12,5	-
215	525435.69	2238396.04	Картометрический	12,5	-
216	525435.28	2238396.96	Картометрический	12,5	-
217	525436.20	2238397.36	Картометрический	12,5	-
218	525436.60	2238396.45	Картометрический	12,5	-

219	525363.63	2238363.70	Картометрический	12,5	-
220	525363.23	2238364.62	Картометрический	12,5	-
221	525364.14	2238365.02	Картометрический	12,5	-
222	525364.55	2238364.11	Картометрический	12,5	-
223	525291.59	2238331.37	Картометрический	12,5	-
224	525291.18	2238332.28	Картометрический	12,5	-
225	525292.09	2238332.68	Картометрический	12,5	-
226	525292.50	2238331.77	Картометрический	12,5	-
227	525219.54	2238299.03	Картометрический	12,5	-
228	525219.13	2238299.94	Картометрический	12,5	-
229	525220.04	2238300.34	Картометрический	12,5	-
230	525220.45	2238299.43	Картометрический	12,5	-
231	525147.50	2238266.70	Картометрический	12,5	-
232	525147.09	2238267.61	Картометрический	12,5	-
233	525148.00	2238268.01	Картометрический	12,5	-
234	525148.41	2238267.10	Картометрический	12,5	-
235	525075.45	2238234.36	Картометрический	12,5	-
236	525075.04	2238235.27	Картометрический	12,5	-
237	525075.95	2238235.68	Картометрический	12,5	-
238	525076.37	2238234.76	Картометрический	12,5	-
239	525003.40	2238202.02	Картометрический	12,5	-
240	525002.99	2238202.93	Картометрический	12,5	-

241	525003.90	2238203.34	Картометрический	12,5	-
242	525004.31	2238202.42	Картометрический	12,5	-
243	524931.35	2238169.68	Картометрический	12,5	-
244	524930.94	2238170.59	Картометрический	12,5	-
245	524931.86	2238171.00	Картометрический	12,5	-
246	524932.26	2238170.09	Картометрический	12,5	-
247	524859.30	2238137.35	Картометрический	12,5	-
248	524858.90	2238138.26	Картометрический	12,5	-
249	524859.81	2238138.66	Картометрический	12,5	-
250	524860.21	2238137.75	Картометрический	12,5	-
251	524789.28	2238103.49	Картометрический	12,5	-
252	524785.30	2238105.95	Картометрический	12,5	-
253	524789.59	2238108.20	Картометрический	12,5	-
254	524734.21	2238076.90	Картометрический	12,5	-
255	524733.74	2238077.79	Картометрический	12,5	-
256	524734.63	2238078.25	Картометрический	12,5	-
257	524735.09	2238077.37	Картометрический	12,5	-
			Картометрический	12,5	-
258	524680.80	2238048.73	Картометрический	12,5	-
259	524680.34	2238049.61	Картометрический	12,5	-
260	524681.22	2238050.08	Картометрический	12,5	-
261	524681.69	2238049.20	Картометрический	12,5	-

262	524658.68	2237895.64	Картометрический	12,5	-
263	524658.14	2237897.60	Картометрический	12,5	-
264	524660.13	2237898.17	Картометрический	12,5	-
265	524660.69	2237896.22	Картометрический	12,5	-
266	524656.76	2237904.46	Картометрический	12,5	-
267	524655.37	2237908.41	Картометрический	12,5	-
268	524656.31	2237908.75	Картометрический	12,5	-
269	524657.71	2237904.80	Картометрический	12,5	-
270	524642.13	2237960.86	Картометрический	12,5	-
271	524641.89	2237961.83	Картометрический	12,5	-
272	524642.85	2237962.08	Картометрический	12,5	-
273	524643.10	2237961.11	Картометрический	12,5	-
274	524627.68	2238018.99	Картометрический	12,5	-
275	524626.56	2238023.65	Картометрический	12,5	-
276	524627.55	2238023.89	Картометрический	12,5	-
277	524628.64	2238019.23	Картометрический	12,5	-
278	524558.77	2237985.16	Картометрический	12,5	-
279	524558.30	2237986.06	Картометрический	12,5	-
280	524559.19	2237986.51	Картометрический	12,5	-
281	524559.65	2237985.63	Картометрический	12,5	-
282	524490.54	2237949.99	Картометрический	12,5	-
283	524490.08	2237950.88	Картометрический	12,5	-

284	524490.97	2237951.34	Картометрический	12,5	-
285	524491.43	2237950.45	Картометрический	12,5	-
286	524422.30	2237914.81	Картометрический	12,5	-
287	524421.84	2237915.70	Картометрический	12,5	-
288	524422.73	2237916.16	Картометрический	12,5	-
289	524423.19	2237915.26	Картометрический	12,5	-
290	524354.07	2237879.63	Картометрический	12,5	-
291	524353.62	2237880.52	Картометрический	12,5	-
292	524354.51	2237880.98	Картометрический	12,5	-
293	524354.96	2237880.09	Картометрический	12,5	-
294	524285.93	2237844.49	Картометрический	12,5	-
295	524285.46	2237845.38	Картометрический	12,5	-
296	524286.35	2237845.85	Картометрический	12,5	-
297	524286.82	2237844.95	Картометрический	12,5	-
298	524247.42	2237708.73	Картометрический	12,5	-
299	524247.28	2237711.18	Картометрический	12,5	-
300	524249.72	2237711.32	Картометрический	12,5	-
301	524249.87	2237708.88	Картометрический	12,5	-
302	524236.95	2237894.35	Картометрический	12,5	-
303	524236.80	2237896.80	Картометрический	12,5	-
304	524239.25	2237896.93	Картометрический	12,5	-
305	524239.39	2237894.49	Картометрический	12,5	-

306	524231.16	2237815.60	Картометрический	12,5	-
307	524230.71	2237816.48	Картометрический	12,5	-
308	524231.59	2237816.94	Картометрический	12,5	-
309	524232.05	2237816.06	Картометрический	12,5	-
310	524223.72	2238071.53	Картометрический	12,5	-
311	524221.28	2238076.91	Картометрический	12,5	-
312	524226.67	2238079.36	Картометрический	12,5	-
313	524229.11	2238073.97	Картометрический	12,5	-
314	524166.69	2238113.26	Картометрический	12,5	-
315	524165.10	2238116.79	Картометрический	12,5	-
316	524168.62	2238118.39	Картометрический	12,5	-
317	524170.23	2238114.86	Картометрический	12,5	-
318	524165.32	2237782.44	Картометрический	12,5	-
319	524165.78	2237781.56	Картометрический	12,5	-
320	524164.90	2237781.11	Картометрический	12,5	-
321	524164.44	2237781.99	Картометрический	12,5	-
322	524115.63	2238088.83	Картометрический	12,5	-
323	524113.67	2238090.13	Картометрический	12,5	-
324	524114.96	2238092.08	Картометрический	12,5	-
325	524116.92	2238090.80	Картометрический	12,5	-
326	524103.19	2237748.82	Картометрический	12,5	-

327	524102.73	2237749.70	Картометрический	12,5	-
328	524103.62	2237750.15	Картометрический	12,5	-
329	524104.07	2237749.27	Картометрический	12,5	-
330	524018.72	2237696.94	Картометрический	12,5	-
331	524018.27	2237697.82	Картометрический	12,5	-
332	524019.15	2237698.28	Картометрический	12,5	-
333	524019.61	2237697.39	Картометрический	12,5	-
334	523947.18	2237667.08	Картометрический	12,5	-
335	523946.72	2237667.98	Картометрический	12,5	-
336	523947.61	2237668.44	Картометрический	12,5	-
337	523948.07	2237667.55	Картометрический	12,5	-
338	523873.67	2237628.69	Картометрический	12,5	-
339	523873.20	2237629.59	Картометрический	12,5	-
340	523874.10	2237630.04	Картометрический	12,5	-
341	523874.55	2237629.16	Картометрический	12,5	-
342	523858.77	2238143.09	Картометрический	12,5	-
343	523855.19	2238144.35	Картометрический	12,5	-
344	523857.22	2238150.07	Картометрический	12,5	-
345	523860.72	2238148.75	Картометрический	12,5	-
346	523839.20	2237666.41	Картометрический	12,5	-
347	523837.24	2237667.70	Картометрический	12,5	-
348	523838.53	2237669.65	Картометрический	12,5	-

349	523840.49	2237668.37	Картометрический	12,5	-
350	523826.40	2238069.74	Картометрический	12,5	-
351	523825.48	2238070.13	Картометрический	12,5	-
352	523825.86	2238071.04	Картометрический	12,5	-
353	523826.78	2238070.66	Картометрический	12,5	-
354	523800.67	2237590.55	Картометрический	12,5	-
355	523800.21	2237591.43	Картометрический	12,5	-
356	523801.09	2237591.90	Картометрический	12,5	-
357	523801.56	2237591.00	Картометрический	12,5	-
358	523793.28	2237989.70	Картометрический	12,5	-
359	523792.36	2237990.08	Картометрический	12,5	-
360	523792.74	2237991.00	Картометрический	12,5	-
361	523793.66	2237990.62	Картометрический	12,5	-
362	523769.09	2237930.73	Картометрический	12,5	-
363	523768.16	2237931.11	Картометрический	12,5	-
364	523768.54	2237932.04	Картометрический	12,5	-
365	523769.47	2237931.66	Картометрический	12,5	-
366	523730.58	2237838.64	Картометрический	12,5	-
367	523729.66	2237839.03	Картометрический	12,5	-
368	523730.04	2237839.95	Картометрический	12,5	-
369	523730.96	2237839.56	Картометрический	12,5	-

370	523727.68	2237552.39	Картометрический	12,5	-
371	523727.21	2237553.27	Картометрический	12,5	-
372	523728.10	2237553.74	Картометрический	12,5	-
373	523728.56	2237552.86	Картометрический	12,5	-
374	523713.86	2237797.83	Картометрический	12,5	-
375	523712.95	2237798.21	Картометрический	12,5	-
376	523713.41	2237799.10	Картометрический	12,5	-
377	523714.28	2237798.86	Картометрический	12,5	-
378	523694.10	2237930.98	Картометрический	12,5	-
379	523694.01	2237931.98	Картометрический	12,5	-
380	523697.99	2237932.36	Картометрический	12,5	-
381	523698.08	2237931.37	Картометрический	12,5	-
382	523686.77	2238039.22	Картометрический	12,5	-
383	523686.66	2238040.22	Картометрический	12,5	-
384	523687.65	2238040.33	Картометрический	12,5	-
385	523687.76	2238039.34	Картометрический	12,5	-
386	523682.40	2237722.24	Картометрический	12,5	-
387	523681.48	2237722.62	Картометрический	12,5	-
388	523681.87	2237723.54	Картометрический	12,5	-
389	523682.79	2237723.16	Картометрический	12,5	-
390	523672.66	2238157.59	Картометрический	12,5	-
391	523672.53	2238163.36	Картометрический	12,5	-

392	523673.53	2238163.38	Картометрический	12,5	-
393	523673.66	2238157.62	Картометрический	12,5	-
394	523654.68	2237514.24	Картометрический	12,5	-
395	523654.22	2237515.12	Картометрический	12,5	-
396	523655.10	2237515.59	Картометрический	12,5	-
397	523655.57	2237514.70	Картометрический	12,5	-
398	523655.25	2237825.20	Картометрический	12,5	-
399	523654.87	2237824.27	Картометрический	12,5	-
400	523653.94	2237824.65	Картометрический	12,5	-
401	523654.32	2237825.58	Картометрический	12,5	-
402	523654.13	2237656.47	Картометрический	12,5	-
403	523655.05	2237656.08	Картометрический	12,5	-
404	523654.66	2237655.16	Картометрический	12,5	-
405	523653.74	2237655.55	Картометрический	12,5	-
406	523627.63	2237757.86	Картометрический	12,5	-
407	523626.70	2237758.23	Картометрический	12,5	-
408	523627.07	2237759.16	Картометрический	12,5	-
409	523628.00	2237758.79	Картометрический	12,5	-
410	523623.52	2237579.66	Картометрический	12,5	-
411	523622.60	2237580.05	Картометрический	12,5	-
412	523622.99	2237580.97	Картометрический	12,5	-
413	523623.91	2237580.58	Картометрический	12,5	-

414	523599.76	2237691.53	Картометрический	12,5	-
415	523598.84	2237691.92	Картометрический	12,5	-
416	523599.22	2237692.84	Картометрический	12,5	-
417	523600.14	2237692.45	Картометрический	12,5	-
418	523598.49	2237521.79	Картометрический	12,5	-
419	523599.41	2237521.41	Картометрический	12,5	-
420	523599.03	2237520.49	Картометрический	12,5	-
421	523598.11	2237520.87	Картометрический	12,5	-
422	523585.37	2237473.92	Картометрический	12,5	-
423	523577.83	2237474.41	Картометрический	12,5	-
424	523583.41	2237481.05	Картометрический	12,5	-
425	523578.02	2237614.22	Картометрический	12,5	-
426	523577.09	2237614.58	Картометрический	12,5	-
427	523578.37	2237617.97	Картометрический	12,5	-
428	523579.30	2237617.62	Картометрический	12,5	-
429	523569.54	2237621.35	Картометрический	12,5	-
430	523568.72	2237621.92	Картометрический	12,5	-
431	523569.29	2237622.75	Картометрический	12,5	-
432	523570.12	2237622.18	Картометрический	12,5	-
433	523564.92	2237624.54	Картометрический	12,5	-
434	523561.45	2237626.77	Картометрический	12,5	-

435	523562.02	2237627.60	Картометрический	12,5	-
436	523565.45	2237625.38	Картометрический	12,5	-
437	523507.09	2237664.77	Картометрический	12,5	-
438	523506.26	2237665.34	Картометрический	12,5	-
439	523506.84	2237666.17	Картометрический	12,5	-
440	523507.66	2237665.60	Картометрический	12,5	-
441	523455.06	2237700.13	Картометрический	12,5	-
442	523455.01	2237701.13	Картометрический	12,5	-
443	523456.01	2237701.17	Картометрический	12,5	-
444	523456.06	2237700.17	Картометрический	12,5	-
445	523442.74	2237699.70	Картометрический	12,5	-
446	523442.70	2237700.70	Картометрический	12,5	-
447	523447.10	2237700.89	Картометрический	12,5	-
448	523447.14	2237699.89	Картометрический	12,5	-
449	523375.07	2237813.91	Картометрический	12,5	-
450	523373.30	2237817.58	Картометрический	12,5	-
451	523378.59	2237816.20	Картометрический	12,5	-
452	523369.90	2237760.32	Картометрический	12,5	-
453	523365.33	2237763.37	Картометрический	12,5	-
454	523365.88	2237764.20	Картометрический	12,5	-
455	523370.45	2237761.14	Картометрический	12,5	-

456	523367.99	2237697.87	Картометрический	12,5	-
457	523368.03	2237696.87	Картометрический	12,5	-
458	523367.03	2237696.83	Картометрический	12,5	-
459	523366.99	2237697.83	Картометрический	12,5	-
460	523292.53	2237840.15	Картометрический	12,5	-
461	523291.57	2237840.43	Картометрический	12,5	-
462	523291.85	2237841.38	Картометрический	12,5	-
463	523292.80	2237841.10	Картометрический	12,5	-
464	523287.42	2237693.70	Картометрический	12,5	-
465	523287.37	2237694.70	Картометрический	12,5	-
466	523288.37	2237694.74	Картометрический	12,5	-
467	523288.42	2237693.74	Картометрический	12,5	-
468	523214.39	2237862.45	Картометрический	12,5	-
469	523213.44	2237862.73	Картометрический	12,5	-
470	523213.71	2237863.68	Картометрический	12,5	-
471	523214.66	2237863.40	Картометрический	12,5	-
472	523206.39	2237690.48	Картометрический	12,5	-
473	523206.35	2237691.48	Картометрический	12,5	-
474	523207.35	2237691.52	Картометрический	12,5	-
475	523207.39	2237690.52	Картометрический	12,5	-
476	523137.92	2237904.65	Картометрический	12,5	-
477	523135.28	2237833.54	Картометрический	12,5	-

478	522925.26	2237848.09	Картометрический	12,5	-
479	522928.67	2237896.57	Картометрический	12,5	-
480	522931.55	2237944.81	Картометрический	12,5	-
481	523003.71	2237935.91	Картометрический	12,5	-
482	523034.63	2237939.41	Картометрический	12,5	-
483	523024.78	2237941.16	Картометрический	12,5	-
484	523025.48	2237945.10	Картометрический	12,5	-
485	523026.53	2237951.00	Картометрический	12,5	-
486	523036.37	2237949.26	Картометрический	12,5	-
487	523035.15	2237942.34	Картометрический	12,5	-
488	522964.74	2237681.92	Картометрический	12,5	-
489	522964.78	2237680.92	Картометрический	12,5	-
490	522963.78	2237680.88	Картометрический	12,5	-
491	522963.74	2237681.88	Картометрический	12,5	-
492	523044.65	2237685.13	Картометрический	12,5	-
493	523044.70	2237684.13	Картометрический	12,5	-
494	523043.69	2237684.09	Картометрический	12,5	-
495	523043.65	2237685.09	Картометрический	12,5	-
496	523124.92	2237688.24	Картометрический	12,5	-
497	523124.97	2237687.23	Картометрический	12,5	-
498	523123.97	2237687.19	Картометрический	12,5	-
499	523123.92	2237688.19	Картометрический	12,5	-

500	522882.26	2237677.84	Картометрический	12,5	-
501	522882.22	2237678.84	Картометрический	12,5	-
502	522883.22	2237678.88	Картометрический	12,5	-
503	522883.26	2237677.88	Картометрический	12,5	-
504	522800.43	2237674.54	Картометрический	12,5	-
505	522800.39	2237675.54	Картометрический	12,5	-
506	522801.39	2237675.59	Картометрический	12,5	-
507	522801.43	2237674.59	Картометрический	12,5	-
508	522718.53	2237671.10	Картометрический	12,5	-
509	522718.49	2237672.10	Картометрический	12,5	-
510	522719.49	2237672.14	Картометрический	12,5	-
511	522719.53	2237671.14	Картометрический	12,5	-
512	522638.68	2237667.95	Картометрический	12,5	-
513	522638.64	2237668.95	Картометрический	12,5	-
514	522639.64	2237669.00	Картометрический	12,5	-
515	522639.68	2237668.00	Картометрический	12,5	-
516	522562.88	2237664.97	Картометрический	12,5	-
517	522561.88	2237664.99	Картометрический	12,5	-
518	522561.91	2237665.99	Картометрический	12,5	-
519	522562.91	2237665.97	Картометрический	12,5	-
520	522494.18	2237659.72	Картометрический	12,5	-
521	522491.89	2237662.44	Картометрический	12,5	-

522	522495.92	2237663.01	Картометрический	12,5	-
523	522424.75	2237837.39	Картометрический	12,5	-
524	522419.74	2237794.46	Картометрический	12,5	-
525	522374.52	2237790.48	Картометрический	12,5	-
526	522326.97	2237789.85	Картометрический	12,5	-
527	522308.49	2237789.95	Картометрический	12,5	-
528	522302.86	2237800.61	Картометрический	12,5	-
529	522306.29	2237814.07	Картометрический	12,5	-
530	522308.07	2237823.44	Картометрический	12,5	-
531	522312.59	2237843.69	Картометрический	12,5	-
532	522320.89	2237843.96	Картометрический	12,5	-
533	522322.34	2237848.96	Картометрический	12,5	-
534	522336.42	2237845.40	Картометрический	12,5	-
535	522333.21	2237827.98	Картометрический	12,5	-
536	522342.61	2237825.87	Картометрический	12,5	-
537	522347.35	2237849.61	Картометрический	12,5	-
538	522389.82	2237838.71	Картометрический	12,5	-
539	522423.69	2237633.89	Картометрический	12,5	-
540	522424.07	2237632.97	Картометрический	12,5	-
541	522423.15	2237632.59	Картометрический	12,5	-
542	522422.77	2237633.51	Картометрический	12,5	-
543	522320.05	2237587.72	Картометрический	12,5	-
544	522318.07	2237591.42	Картометрический	12,5	-
545	522318.95	2237591.90	Картометрический	12,5	-

546	522320.93	2237588.19	Картометрический	12,5	-
547	522315.34	2237594.20	Картометрический	12,5	-
548	522314.16	2237595.82	Картометрический	12,5	-
549	522315.79	2237597.00	Картометрический	12,5	-
550	522316.96	2237595.38	Картометрический	12,5	-
551	522244.97	2237554.39	Картометрический	12,5	-
552	522244.55	2237555.30	Картометрический	12,5	-
553	522245.46	2237555.72	Картометрический	12,5	-
554	522245.88	2237554.81	Картометрический	12,5	-
555	522171.01	2237520.19	Картометрический	12,5	-
556	522170.59	2237521.10	Картометрический	12,5	-
557	522171.50	2237521.52	Картометрический	12,5	-
558	522171.92	2237520.61	Картометрический	12,5	-
559	522106.36	2237489.77	Картометрический	12,5	-
560	522105.93	2237490.68	Картометрический	12,5	-
561	522106.84	2237491.10	Картометрический	12,5	-
562	522107.27	2237490.19	Картометрический	12,5	-
563	521739.55	2237317.69	Картометрический	12,5	-
564	521739.13	2237318.59	Картометрический	12,5	-
565	521740.03	2237319.01	Картометрический	12,5	-
566	521740.45	2237318.11	Картометрический	12,5	-

567	521666.40	2237283.37	Картометрический	12,5	-
568	521665.98	2237284.28	Картометрический	12,5	-
569	521666.88	2237284.69	Картометрический	12,5	-
570	521667.30	2237283.79	Картометрический	12,5	-
571	521592.65	2237248.77	Картометрический	12,5	-
572	521592.23	2237249.67	Картометрический	12,5	-
573	521593.13	2237250.10	Картометрический	12,5	-
574	521593.55	2237249.20	Картометрический	12,5	-
575	521519.03	2237214.23	Картометрический	12,5	-
576	521518.62	2237215.14	Картометрический	12,5	-
577	521519.52	2237215.57	Картометрический	12,5	-
578	521519.94	2237214.66	Картометрический	12,5	-
579	521446.78	2237178.53	Картометрический	12,5	-
580	521443.80	2237181.00	Картометрический	12,5	-
581	521446.72	2237182.07	Картометрический	12,5	-

3. Сведения о характерных точках части (частей) границы объекта

Обозначение характерных точек части границы	Координаты, м		Метод определения координат характерной точки	Средняя квадратическая погрешность положения характерной точки (Mt), м	Описание обозначения точки на местности
	Х	У			
-	-	-	-	-	-

ОПИСАНИЕ МЕСТОПОЛОЖЕНИЯ ГРАНИЦ

Зоны инженерной инфраструктуры
(наименование объекта)

Сведения об объекте		
№ п/п	Характеристики объекта	Описание характеристик
1	2	3
1.	Местоположение объекта	Российская Федерация, Республика Бурятия, Тункинский район, ул. Шанай
2.	Площадь объекта ± величина погрешности определения площади (P ± ΔP)	-
3.	Иные характеристики объекта	-

ОПИСАНИЕ МЕСТОПОЛОЖЕНИЯ ГРАНИЦ					
<u>Зоны инженерной инфраструктуры</u> (наименование объекта)					
Сведения о местоположении границ объекта					
1. Система координат <u>МСК-03, зона 2</u>					
2. Сведения о характерных точках границ объекта					
Обозначение характерных точек части границы	Координаты, м		Метод определения координат характерной точки	Средняя квадратическая погрешность положения характерной точки (Mt), м	Описание обозначения точки на местности
	X	Y			
1	2	3	4	5	6
Часть №1					
582	521446.72	2237182.07	Картометрический	12,5	-
583	521443.80	2237181.00	Картометрический	12,5	-
584	521446.78	2237178.53	Картометрический	12,5	-
Часть №2					
585	521519.52	2237215.57	Картометрический	12,5	-
586	521518.62	2237215.14	Картометрический	12,5	-
587	521519.03	2237214.23	Картометрический	12,5	-

588	521519.94	2237214.66	Картометрический	12,5	-
Часть №3					
589	521593.13	2237250.10	Картометрический	12,5	-
590	521592.23	2237249.67	Картометрический	12,5	-
591	521592.65	2237248.77	Картометрический	12,5	-
592	521593.55	2237249.20	Картометрический	12,5	-
Часть №4					
593	521666.88	2237284.69	Картометрический	12,5	-
594	521665.98	2237284.28	Картометрический	12,5	-
595	521666.40	2237283.37	Картометрический	12,5	-
596	521667.30	2237283.79	Картометрический	12,5	-
Часть №5					
597	521740.03	2237319.01	Картометрический	12,5	-
598	521739.13	2237318.59	Картометрический	12,5	-
599	521739.55	2237317.69	Картометрический	12,5	-
600	521740.45	2237318.11	Картометрический	12,5	-
Часть №6					
601	522106.84	2237491.10	Картометрический	12,5	-
602	522105.93	2237490.68	Картометрический	12,5	-
603	522106.36	2237489.77	Картометрический	12,5	-
604	522107.27	2237490.19	Картометрический	12,5	-
Часть №7					
605	522171.50	2237521.52	Картометрический	12,5	-
606	522170.59	2237521.10	Картометрический	12,5	-
607	522171.01	2237520.19	Картометрический	12,5	-
608	522171.92	2237520.61	Картометрический	12,5	-
Часть №8					
609	522245.46	2237555.72	Картометрический	12,5	-
610	522244.55	2237555.30	Картометрический	12,5	-

611	522244.97	2237554.39	Картометрический	12,5	-
612	522245.88	2237554.81	Картометрический	12,5	-
Часть №9					
613	522315.79	2237597.00	Картометрический	12,5	-
614	522314.16	2237595.82	Картометрический	12,5	-
615	522315.34	2237594.20	Картометрический	12,5	-
616	522316.96	2237595.38	Картометрический	12,5	-
Часть №10					
617	522318.95	2237591.90	Картометрический	12,5	-
618	522318.07	2237591.42	Картометрический	12,5	-
619	522320.05	2237587.72	Картометрический	12,5	-
620	522320.93	2237588.19	Картометрический	12,5	-
Часть №11					
621	522366.53	2237609.92	Картометрический	12,5	-
622	522365.61	2237609.53	Картометрический	12,5	-
623	522366.00	2237608.61	Картометрический	12,5	-
624	522366.93	2237609.00	Картометрический	12,5	-
Часть №12					
625	522423.69	2237633.89	Картометрический	12,5	-
626	522422.77	2237633.51	Картометрический	12,5	-
627	522423.15	2237632.59	Картометрический	12,5	-
628	522424.07	2237632.97	Картометрический	12,5	-
Часть №13					
629	522495.92	2237663.01	Картометрический	12,5	-
630	522491.89	2237662.44	Картометрический	12,5	-
631	522494.18	2237659.72	Картометрический	12,5	-
Часть №14					
632	522561.91	2237665.99	Картометрический	12,5	-
633	522561.88	2237664.99	Картометрический	12,5	-

634	522562.88	2237664.97	Картометрический	12,5	-
635	522562.91	2237665.97	Картометрический	12,5	-
Часть №15					
636	522639.64	2237669.00	Картометрический	12,5	-
637	522638.64	2237668.95	Картометрический	12,5	-
638	522638.68	2237667.95	Картометрический	12,5	-
639	522639.68	2237668.00	Картометрический	12,5	-
Часть №16					
640	522719.49	2237672.14	Картометрический	12,5	-
641	522718.49	2237672.10	Картометрический	12,5	-
642	522718.53	2237671.10	Картометрический	12,5	-
643	522719.53	2237671.14	Картометрический	12,5	-
Часть №17					
644	522801.39	2237675.59	Картометрический	12,5	-
645	522800.39	2237675.54	Картометрический	12,5	-
646	522800.43	2237674.54	Картометрический	12,5	-
647	522801.43	2237674.59	Картометрический	12,5	-
Часть №18					
648	522883.22	2237678.88	Картометрический	12,5	-
649	522882.22	2237678.84	Картометрический	12,5	-
650	522882.26	2237677.84	Картометрический	12,5	-
651	522883.26	2237677.88	Картометрический	12,5	-
Часть №19					
652	522964.74	2237681.92	Картометрический	12,5	-
653	522963.74	2237681.88	Картометрический	12,5	-
654	522963.78	2237680.88	Картометрический	12,5	-
655	522964.78	2237680.92	Картометрический	12,5	-
Часть №20					
656	523025.48	2237945.10	Картометрический	12,5	-

657	523024.78	2237941.16	Картометрический	12,5	-
658	523034.63	2237939.41	Картометрический	12,5	-
659	523035.15	2237942.34	Картометрический	12,5	-
660	523036.37	2237949.26	Картометрический	12,5	-
661	523026.53	2237951.00	Картометрический	12,5	-
Часть №21					
662	523036.40	2237916.24	Картометрический	12,5	-
663	523035.71	2237914.37	Картометрический	12,5	-
664	523037.58	2237913.68	Картометрический	12,5	-
665	523038.27	2237915.55	Картометрический	12,5	-
Часть №22					
666	523044.65	2237685.13	Картометрический	12,5	-
667	523043.65	2237685.09	Картометрический	12,5	-
668	523043.69	2237684.09	Картометрический	12,5	-
669	523044.70	2237684.13	Картометрический	12,5	-
Часть №23					
670	523044.28	2237912.78	Картометрический	12,5	-
671	523043.99	2237911.82	Картометрический	12,5	-
672	523049.18	2237910.29	Картометрический	12,5	-
673	523049.46	2237911.24	Картометрический	12,5	-
Часть №24					
674	523124.92	2237688.24	Картометрический	12,5	-
675	523123.92	2237688.19	Картометрический	12,5	-
676	523123.97	2237687.19	Картометрический	12,5	-
677	523124.97	2237687.23	Картометрический	12,5	-
Часть №25					
678	523130.33	2237887.99	Картометрический	12,5	-
679	523130.05	2237887.04	Картометрический	12,5	-
680	523131.01	2237886.76	Картометрический	12,5	-

681	523131.28	2237887.71	Картометрический	12,5	-
Часть №26					
682	523207.35	2237691.52	Картометрический	12,5	-
683	523206.35	2237691.48	Картометрический	12,5	-
684	523206.39	2237690.48	Картометрический	12,5	-
685	523207.39	2237690.52	Картометрический	12,5	-
Часть №27					
686	523213.71	2237863.68	Картометрический	12,5	-
687	523213.44	2237862.73	Картометрический	12,5	-
688	523214.39	2237862.45	Картометрический	12,5	-
689	523214.66	2237863.40	Картометрический	12,5	-
Часть №28					
690	523288.37	2237694.74	Картометрический	12,5	-
691	523287.37	2237694.70	Картометрический	12,5	-
692	523287.42	2237693.70	Картометрический	12,5	-
693	523288.42	2237693.74	Картометрический	12,5	-
Часть №29					
694	523291.85	2237841.38	Картометрический	12,5	-
695	523291.57	2237840.43	Картометрический	12,5	-
696	523292.53	2237840.15	Картометрический	12,5	-
697	523292.80	2237841.10	Картометрический	12,5	-
Часть №30					
698	523367.99	2237697.87	Картометрический	12,5	-
699	523366.99	2237697.83	Картометрический	12,5	-
700	523367.03	2237696.83	Картометрический	12,5	-
701	523368.03	2237696.87	Картометрический	12,5	-
Часть №31					
702	523365.88	2237764.20	Картометрический	12,5	-
703	523365.33	2237763.37	Картометрический	12,5	-

704	523369.90	2237760.32	Картометрический	12,5	-
705	523370.45	2237761.14	Картометрический	12,5	-
Часть №32					
706	523378.59	2237816.20	Картометрический	12,5	-
707	523373.30	2237817.58	Картометрический	12,5	-
708	523375.07	2237813.91	Картометрический	12,5	-
Часть №33					
709	523447.10	2237700.89	Картометрический	12,5	-
710	523442.70	2237700.70	Картометрический	12,5	-
711	523442.74	2237699.70	Картометрический	12,5	-
712	523447.14	2237699.89	Картометрический	12,5	-
Часть №34					
713	523456.01	2237701.17	Картометрический	12,5	-
714	523455.01	2237701.13	Картометрический	12,5	-
715	523455.06	2237700.13	Картометрический	12,5	-
716	523456.06	2237700.17	Картометрический	12,5	-
Часть №35					
717	523506.84	2237666.17	Картометрический	12,5	-
718	523506.26	2237665.34	Картометрический	12,5	-
719	523507.09	2237664.77	Картометрический	12,5	-
720	523507.66	2237665.60	Картометрический	12,5	-
Часть №36					
721	523562.02	2237627.60	Картометрический	12,5	-
722	523561.45	2237626.77	Картометрический	12,5	-
723	523564.92	2237624.54	Картометрический	12,5	-
724	523565.45	2237625.38	Картометрический	12,5	-
Часть №37					
725	523569.29	2237622.75	Картометрический	12,5	-
726	523568.72	2237621.92	Картометрический	12,5	-

727	523569.54	2237621.35	Картометрический	12,5	-
728	523570.12	2237622.18	Картометрический	12,5	-
Часть №38					
729	523578.37	2237617.97	Картометрический	12,5	-
730	523577.09	2237614.58	Картометрический	12,5	-
731	523578.02	2237614.22	Картометрический	12,5	-
732	523579.30	2237617.62	Картометрический	12,5	-
Часть №39					
733	523599.22	2237692.84	Картометрический	12,5	-
734	523598.84	2237691.92	Картометрический	12,5	-
735	523599.76	2237691.53	Картометрический	12,5	-
736	523600.14	2237692.45	Картометрический	12,5	-
Часть №40					
737	523627.07	2237759.16	Картометрический	12,5	-
738	523626.70	2237758.23	Картометрический	12,5	-
739	523627.63	2237757.86	Картометрический	12,5	-
740	523628.00	2237758.79	Картометрический	12,5	-
Часть №41					
741	523654.32	2237825.58	Картометрический	12,5	-
742	523653.94	2237824.65	Картометрический	12,5	-
743	523654.87	2237824.27	Картометрический	12,5	-
744	523655.25	2237825.20	Картометрический	12,5	-
Часть №42					
745	523673.53	2238163.38	Картометрический	12,5	-
746	523672.53	2238163.36	Картометрический	12,5	-
747	523672.66	2238157.59	Картометрический	12,5	-
748	523673.66	2238157.62	Картометрический	12,5	-
Часть №43					
749	523687.65	2238040.33	Картометрический	12,5	-

750	523686.66	2238040.22	Картометрический	12,5	-
751	523686.77	2238039.22	Картометрический	12,5	-
752	523687.76	2238039.34	Картометрический	12,5	-
Часть №44					
753	523697.99	2237932.36	Картометрический	12,5	-
754	523694.01	2237931.98	Картометрический	12,5	-
755	523694.10	2237930.98	Картометрический	12,5	-
756	523698.08	2237931.37	Картометрический	12,5	-
Часть №45					
757	523730.04	2237839.95	Картометрический	12,5	-
758	523729.66	2237839.03	Картометрический	12,5	-
759	523730.58	2237838.64	Картометрический	12,5	-
760	523730.96	2237839.56	Картометрический	12,5	-
Часть №46					
761	523768.54	2237932.04	Картометрический	12,5	-
762	523768.16	2237931.11	Картометрический	12,5	-
763	523769.09	2237930.73	Картометрический	12,5	-
764	523769.47	2237931.66	Картометрический	12,5	-
Часть №47					
765	523792.74	2237991.00	Картометрический	12,5	-
766	523792.36	2237990.08	Картометрический	12,5	-
767	523793.28	2237989.70	Картометрический	12,5	-
768	523793.66	2237990.62	Картометрический	12,5	-
Часть №48					
769	523825.86	2238071.04	Картометрический	12,5	-
770	523825.48	2238070.13	Картометрический	12,5	-
771	523826.40	2238069.74	Картометрический	12,5	-
772	523826.78	2238070.66	Картометрический	12,5	-
Часть №49					

773	523857.22	2238150.07	Картометрический	12,5	-
774	523855.19	2238144.35	Картометрический	12,5	-
775	523858.77	2238143.09	Картометрический	12,5	-
776	523860.72	2238148.75	Картометрический	12,5	-
Часть №50					
777	524019.15	2237698.28	Картометрический	12,5	-
778	524018.27	2237697.82	Картометрический	12,5	-
779	524018.72	2237696.94	Картометрический	12,5	-
780	524019.61	2237697.39	Картометрический	12,5	-
Часть №51					
781	524103.62	2237750.15	Картометрический	12,5	-
782	524102.73	2237749.70	Картометрический	12,5	-
783	524103.19	2237748.82	Картометрический	12,5	-
784	524104.07	2237749.27	Картометрический	12,5	-
Часть №52					
785	524165.32	2237782.44	Картометрический	12,5	-
786	524164.44	2237781.99	Картометрический	12,5	-
787	524164.90	2237781.11	Картометрический	12,5	-
788	524165.78	2237781.56	Картометрический	12,5	-
Часть №53					
789	524231.59	2237816.94	Картометрический	12,5	-
790	524230.71	2237816.48	Картометрический	12,5	-
791	524231.16	2237815.60	Картометрический	12,5	-
792	524232.05	2237816.06	Картометрический	12,5	-
Часть №54					
793	524286.35	2237845.85	Картометрический	12,5	-
794	524285.46	2237845.38	Картометрический	12,5	-
795	524285.93	2237844.49	Картометрический	12,5	-
796	524286.82	2237844.95	Картометрический	12,5	-

Часть №55					
797	524627.55	2238023.89	Картометрический	12,5	-
798	524626.56	2238023.65	Картометрический	12,5	-
799	524627.68	2238018.99	Картометрический	12,5	-
800	524628.64	2238019.23	Картометрический	12,5	-
Часть №56					
801	524642.85	2237962.08	Картометрический	12,5	-
802	524641.89	2237961.83	Картометрический	12,5	-
803	524642.13	2237960.86	Картометрический	12,5	-
804	524643.10	2237961.11	Картометрический	12,5	-
Часть №57					
805	524656.31	2237908.75	Картометрический	12,5	-
806	524655.37	2237908.41	Картометрический	12,5	-
807	524656.76	2237904.46	Картометрический	12,5	-
808	524657.71	2237904.80	Картометрический	12,5	-
Часть №58					
809	524660.13	2237898.17	Картометрический	12,5	-
810	524658.14	2237897.60	Картометрический	12,5	-
811	524658.68	2237895.64	Картометрический	12,5	-
812	524660.69	2237896.22	Картометрический	12,5	-
Часть №59					
813	524859.81	2238138.66	Картометрический	12,5	-
814	524858.90	2238138.26	Картометрический	12,5	-
815	524859.30	2238137.35	Картометрический	12,5	-
816	524860.21	2238137.75	Картометрический	12,5	-
Часть №60					
817	524931.86	2238171.00	Картометрический	12,5	-
818	524930.94	2238170.59	Картометрический	12,5	-
819	524931.35	2238169.68	Картометрический	12,5	-

820	524932.26	2238170.09	Картометрический	12,5	-
3. Сведения о характерных точках части (частей) границы объекта					
Обозначение характерных точек части границы	Координаты, м		Метод определения координат характерной точки	Средняя квадратическая погрешность положения характерной точки (Mt), м	Описание обозначения точки на местности
	X	Y			
-	-	-	-	-	-

ОПИСАНИЕ МЕСТОПОЛОЖЕНИЯ ГРАНИЦ		
<u>Общественно-деловая зона</u> (наименование объекта)		
Сведения об объекте		
№ п/п	Характеристики объекта	Описание характеристик
1	2	3
1.	Местоположение объекта	Российская Федерация, Республика Бурятия, Тункинский район, ул. Шанай
2.	Площадь объекта ± величина погрешности определения площади (P ± ΔP)	-
3.	Иные характеристики объекта	-

ОПИСАНИЕ МЕСТОПОЛОЖЕНИЯ ГРАНИЦ					
<u>Общественно-деловая зона</u> (наименование объекта)					
Сведения о местоположении границ объекта					
1. Система координат <u>МСК-03, зона 2</u>					
2. Сведения о характерных точках границ объекта					
Обозначение характерных	Координаты, м		Метод определения координат характерной точки	Средняя квадратическая погрешность положения	Описание обозначения точки на местности
	X	Y			

точек части границы				характерной точки (Mt), м	
1	2	3	4	5	6
Часть №1					
821	523137.92	2237904.65	Картометрический	12,5	-
822	523003.71	2237935.91	Картометрический	12,5	-
823	522931.55	2237944.81	Картометрический	12,5	-
824	522928.67	2237896.57	Картометрический	12,5	-
825	522925.26	2237848.09	Картометрический	12,5	-
826	523135.28	2237833.54	Картометрический	12,5	-
827	523131.01	2237886.76	Картометрический	12,5	-
828	523130.05	2237887.04	Картометрический	12,5	-
829	523130.33	2237887.99	Картометрический	12,5	-
830	523131.28	2237887.71	Картометрический	12,5	-
831	523049.18	2237910.29	Картометрический	12,5	-
832	523043.99	2237911.82	Картометрический	12,5	-
833	523044.28	2237912.78	Картометрический	12,5	-
834	523049.46	2237911.24	Картометрический	12,5	-
835	523037.58	2237913.68	Картометрический	12,5	-
836	523035.71	2237914.37	Картометрический	12,5	-
837	523036.40	2237916.24	Картометрический	12,5	-
838	523038.27	2237915.55	Картометрический	12,5	-
Часть №2					
839	522342.61	2237825.87	Картометрический	12,5	-
840	522333.21	2237827.98	Картометрический	12,5	-
841	522336.42	2237845.40	Картометрический	12,5	-

842	522322.34	2237848.96	Картометрический	12,5	-
843	522320.89	2237843.96	Картометрический	12,5	-
844	522312.59	2237843.69	Картометрический	12,5	-
845	522308.07	2237823.44	Картометрический	12,5	-
846	522306.29	2237814.07	Картометрический	12,5	-
847	522302.86	2237800.61	Картометрический	12,5	-
848	522308.49	2237789.95	Картометрический	12,5	-
849	522326.97	2237789.85	Картометрический	12,5	-
850	522374.52	2237790.48	Картометрический	12,5	-
851	522419.74	2237794.46	Картометрический	12,5	-
852	522424.75	2237837.39	Картометрический	12,5	-
853	522389.82	2237838.71	Картометрический	12,5	-
854	522347.35	2237849.61	Картометрический	12,5	-
Часть №3					
855	522380.93	2237750.92	Картометрический	12,5	-
856	522303.10	2237753.10	Картометрический	12,5	-
857	522300.01	2237751.11	Картометрический	12,5	-
858	522298.14	2237747.81	Картометрический	12,5	-
859	522290.32	2237716.09	Картометрический	12,5	-
860	522293.84	2237714.51	Картометрический	12,5	-
861	522280.38	2237684.39	Картометрический	12,5	-
862	522274.57	2237686.99	Картометрический	12,5	-
863	522273.83	2237684.73	Картометрический	12,5	-
864	522263.90	2237645.98	Картометрический	12,5	-
865	522319.97	2237600.63	Картометрический	12,5	-
866	522381.81	2237569.55	Картометрический	12,5	-
867	522395.70	2237628.42	Картометрический	12,5	-
868	522408.44	2237707.56	Картометрический	12,5	-
869	522406.32	2237712.91	Картометрический	12,5	-

870	522382.14	2237746.82	Картометрический	12,5	-
871	522366.00	2237608.61	Картометрический	12,5	-
872	522365.61	2237609.53	Картометрический	12,5	-
873	522366.53	2237609.92	Картометрический	12,5	-
874	522366.93	2237609.00	Картометрический	12,5	-

3. Сведения о характерных точках части (частей) границы объекта

Обозначение характерных точек части границы	Координаты, м		Метод определения координат характерной точки	Средняя квадратическая погрешность положения характерной точки (Mt), м	Описание обозначения точки на местности
	X	Y			
-	-	-	-	-	-

ОПИСАНИЕ МЕСТОПОЛОЖЕНИЯ ГРАНИЦ

Зона кладбищ
(наименование объекта)

Сведения об объекте

№ п/п	Характеристики объекта	Описание характеристик
1	2	3
1.	Местоположение объекта	Российская Федерация, Республика Бурятия, Тункинский район, ул. Шанай
2.	Площадь объекта ± величина погрешности определения площади (P ± ΔP)	-
3.	Иные характеристики объекта	-

ОПИСАНИЕ МЕСТОПОЛОЖЕНИЯ ГРАНИЦ

Зона кладбищ
(наименование объекта)

Сведения о местоположении границ объекта					
1. Система координат <u>МСК-03,зона 2</u>					
2. Сведения о характерных точках границ объекта					
Обозначение характерных точек части границы	Координаты, м		Метод определения координат характерной точки	Средняя квадратическая погрешность положения характерной точки (Mt), м	Описание обозначения точки на местности
	X	Y			
1	2	3	4	5	6
Часть №1					
875	521646.80	2236187.73	Картометрический	12,5	-
876	521631.48	2236190.72	Картометрический	12,5	-
877	521635.70	2236214.34	Картометрический	12,5	-
878	521624.11	2236246.68	Картометрический	12,5	-
879	521596.99	2236255.94	Картометрический	12,5	-
880	521520.92	2236251.97	Картометрический	12,5	-
881	521513.65	2236207.66	Картометрический	12,5	-
882	521505.05	2236122.33	Картометрический	12,5	-
883	521513.65	2236112.41	Картометрический	12,5	-
884	521577.98	2236100.99	Картометрический	12,5	-
885	521617.57	2236095.36	Картометрический	12,5	-
886	521639.27	2236163.82	Картометрический	12,5	-
Часть №2					
887	523077.62	2234613.83	Картометрический	12,5	-
888	522968.62	2234454.02	Картометрический	12,5	-
889	523092.45	2234347.12	Картометрический	12,5	-
890	523197.22	2234520.69	Картометрический	12,5	-
3. Сведения о характерных точках части (частей) границы объекта					
Обозна-	Координаты, м		Метод определения	Средняя квадрати-	Описание обо-

чение ха- рактерных точек ча- сти грани- цы	X	Y	координат харак- терной точки	ческая погреш- ность положения характерной точки (Mt), м	значения точки на местности
-	-	-	-	-	-

ОПИСАНИЕ МЕСТОПОЛОЖЕНИЯ ГРАНИЦ		
<u>Зона сельскохозяйственного использования</u> (наименование объекта)		
Сведения об объекте		
№ п/п	Характеристики объекта	Описание характеристик
1	2	3
1.	Местоположение объекта	Российская Федерация, Республика Бурятия, Тункинский район, ул.Шанай
2.	Площадь объекта ± величина погрешности определения площади (P ± ΔP)	-
3.	Иные характеристики объекта	-

ОПИСАНИЕ МЕСТОПОЛОЖЕНИЯ ГРАНИЦ					
<u>Зона сельскохозяйственного использования</u> (наименование объекта)					
Сведения о местоположении границ объекта					
1. Система координат <u>МСК-03, зона 2</u>					
2. Сведения о характерных точках границ объекта					
Обозна- чение ха- рактерных точек ча- сти грани- цы	Координаты, м		Метод определения координат харак- терной точки	Средняя квадрати- ческая погреш- ность положения характерной точки (Mt), м	Описание обо- значения точки на местности
	X	Y			
1	2	3	4	5	6

Часть №1					
891	518269.26	2237927.52	Картометрический	12,5	-
892	518233.56	2237918.43	Картометрический	12,5	-
893	518209.01	2237912.56	Картометрический	12,5	-
894	518210.49	2237928.40	Картометрический	12,5	-
895	518209.03	2237952.78	Картометрический	12,5	-
896	518204.66	2237986.77	Картометрический	12,5	-
897	518192.48	2238006.68	Картометрический	12,5	-
898	518179.82	2238008.08	Картометрический	12,5	-
899	518172.12	2237997.17	Картометрический	12,5	-
900	518168.87	2237974.50	Картометрический	12,5	-
901	518165.27	2237919.56	Картометрический	12,5	-
902	518163.62	2237877.80	Картометрический	12,5	-
903	518156.21	2237858.41	Картометрический	12,5	-
904	518142.90	2237855.60	Картометрический	12,5	-
905	518121.72	2237855.11	Картометрический	12,5	-
906	518112.59	2237869.65	Картометрический	12,5	-
907	518113.73	2237892.37	Картометрический	12,5	-
908	518112.59	2237908.81	Картометрический	12,5	-
909	518103.73	2237913.81	Картометрический	12,5	-
910	518086.84	2237915.85	Картометрический	12,5	-
911	518067.33	2237918.49	Картометрический	12,5	-
912	518065.03	2237931.26	Картометрический	12,5	-
913	518065.66	2237954.52	Картометрический	12,5	-
914	518063.09	2237976.82	Картометрический	12,5	-
915	518051.08	2237982.97	Картометрический	12,5	-
916	518016.36	2237990.79	Картометрический	12,5	-

917	518010.83	2237962.35	Картометрический	12,5	-
918	518005.98	2237919.62	Картометрический	12,5	-
919	518001.66	2237896.98	Картометрический	12,5	-
920	517991.04	2237876.10	Картометрический	12,5	-
921	517975.70	2237864.55	Картометрический	12,5	-
922	517914.23	2237861.44	Картометрический	12,5	-
923	517905.88	2237865.90	Картометрический	12,5	-
924	517905.84	2237883.90	Картометрический	12,5	-
925	517903.52	2237935.30	Картометрический	12,5	-
926	517891.02	2237922.93	Картометрический	12,5	-
927	517876.33	2237908.50	Картометрический	12,5	-
928	517851.63	2237894.88	Картометрический	12,5	-
929	517819.64	2237886.22	Картометрический	12,5	-
930	517790.16	2237891.77	Картометрический	12,5	-
931	517744.38	2237890.18	Картометрический	12,5	-
932	517662.07	2237883.66	Картометрический	12,5	-
933	517752.82	2238282.75	Картометрический	12,5	-
934	517965.10	2238525.73	Картометрический	12,5	-
935	517969.76	2238561.65	Картометрический	12,5	-
936	517951.87	2238577.98	Картометрический	12,5	-
937	517914.16	2238571.37	Картометрический	12,5	-
938	517799.73	2238455.61	Картометрический	12,5	-
939	517738.22	2238406.00	Картометрический	12,5	-
940	517738.22	2238672.57	Картометрический	12,5	-
941	517617.17	2238607.09	Картометрический	12,5	-
942	517474.95	2238594.52	Картометрический	12,5	-
943	517359.20	2238645.34	Картометрический	12,5	-

944	517246.75	2238759.11	Картометрический	12,5	-
945	517105.20	2238949.61	Картометрический	12,5	-
946	517043.81	2239055.27	Картометрический	12,5	-
947	516581.00	2238736.73	Картометрический	12,5	-
948	516591.91	2237888.63	Картометрический	12,5	-
949	516665.68	2237852.36	Картометрический	12,5	-
950	516657.15	2237843.27	Картометрический	12,5	-
951	516655.12	2237826.65	Картометрический	12,5	-
952	516654.33	2237797.30	Картометрический	12,5	-
953	516651.29	2237772.77	Картометрический	12,5	-
954	516638.81	2237751.68	Картометрический	12,5	-
955	516619.48	2237741.09	Картометрический	12,5	-
956	516592.57	2237744.19	Картометрический	12,5	-
957	516566.73	2237757.59	Картометрический	12,5	-
958	516531.47	2237774.41	Картометрический	12,5	-
959	516492.68	2237778.64	Картометрический	12,5	-
960	516466.42	2237776.17	Картометрический	12,5	-
961	516450.19	2237763.11	Картометрический	12,5	-
962	516439.17	2237737.21	Картометрический	12,5	-
963	516435.68	2237696.03	Картометрический	12,5	-
964	516440.87	2237653.02	Картометрический	12,5	-
965	516449.88	2237633.72	Картометрический	12,5	-
966	516471.13	2237626.80	Картометрический	12,5	-
967	516506.13	2237629.83	Картометрический	12,5	-
968	516535.59	2237633.01	Картометрический	12,5	-
969	516564.94	2237632.21	Картометрический	12,5	-
970	516586.30	2237629.25	Картометрический	12,5	-

971	516604.39	2237623.21	Картометрический	12,5	-
972	516614.85	2237599.12	Картометрический	12,5	-
973	516625.13	2237567.88	Картометрический	12,5	-
974	516628.50	2237545.56	Картометрический	12,5	-
975	516624.45	2237542.50	Картометрический	12,5	-
976	516531.42	2237537.06	Картометрический	12,5	-
977	516489.19	2237531.05	Картометрический	12,5	-
978	516459.51	2237519.95	Картометрический	12,5	-
979	516449.46	2237500.38	Картометрический	12,5	-
980	516444.02	2237475.12	Картометрический	12,5	-
981	516446.21	2237438.54	Картометрический	12,5	-
982	516445.65	2237417.92	Картометрический	12,5	-
983	516428.03	2237412.04	Картометрический	12,5	-
984	516407.34	2237410.22	Картометрический	12,5	-
985	516405.39	2237426.15	Картометрический	12,5	-
986	516398.01	2237446.99	Картометрический	12,5	-
987	516382.47	2237459.31	Картометрический	12,5	-
988	516358.94	2237470.27	Картометрический	12,5	-
989	516345.20	2237490.48	Картометрический	12,5	-
990	516348.01	2237506.28	Картометрический	12,5	-
991	516349.12	2237518.16	Картометрический	12,5	-
992	516347.15	2237533.30	Картометрический	12,5	-
993	516339.60	2237547.78	Картометрический	12,5	-
994	516308.08	2237556.58	Картометрический	12,5	-
995	516232.67	2237556.22	Картометрический	12,5	-
996	516129.27	2237548.69	Картометрический	12,5	-
997	516024.09	2237534.06	Картометрический	12,5	-

998	515886.97	2237532.79	Картометрический	12,5	-
999	515879.41	2237532.72	Картометрический	12,5	-
1000	515818.44	2237529.64	Картометрический	12,5	-
1001	515792.68	2237520.72	Картометрический	12,5	-
1002	515789.04	2237503.35	Картометрический	12,5	-
1003	515788.32	2237476.39	Картометрический	12,5	-
1004	515801.95	2237452.20	Картометрический	12,5	-
1005	515818.77	2237427.93	Картометрический	12,5	-
1006	515843.76	2237412.97	Картометрический	12,5	-
1007	515878.41	2237402.51	Картометрический	12,5	-
1008	515913.19	2237396.82	Картометрический	12,5	-
1009	515951.17	2237392.62	Картометрический	12,5	-
1010	515994.01	2237391.46	Картометрический	12,5	-
1011	516049.45	2237386.79	Картометрический	12,5	-
1012	516090.62	2237382.50	Картометрический	12,5	-
1013	516123.68	2237372.09	Картометрический	12,5	-
1014	516134.40	2237357.51	Картометрический	12,5	-
1015	516118.15	2237343.66	Картометрический	12,5	-
1016	516100.78	2237347.31	Картометрический	12,5	-
1017	516067.60	2237352.96	Картометрический	12,5	-
1018	516021.46	2237349.44	Картометрический	12,5	-
1019	515967.65	2237355.65	Картометрический	12,5	-
1020	515942.13	2237351.58	Картометрический	12,5	-
1021	515935.27	2237332.71	Картометрический	12,5	-
1022	515929.96	2237312.21	Картометрический	12,5	-
1023	515929.66	2237301.11	Картометрический	12,5	-
1024	515942.09	2237291.25	Картометрический	12,5	-

1025	515961.14	2237290.73	Картометрический	12,5	-
1026	515986.52	2237290.06	Картометрический	12,5	-
1027	516022.97	2237287.48	Картометрический	12,5	-
1028	516046.72	2237285.26	Картометрический	12,5	-
1029	516063.96	2237276.85	Картометрический	12,5	-
1030	516079.44	2237262.15	Картометрический	12,5	-
1031	516075.71	2237241.61	Картометрический	12,5	-
1032	516075.20	2237222.57	Картометрический	12,5	-
1033	516068.25	2237200.53	Картометрический	12,5	-
1034	516071.13	2237189.34	Картометрический	12,5	-
1035	516082.06	2237182.69	Картометрический	12,5	-
1036	516105.85	2237182.05	Картометрический	12,5	-
1037	516150.45	2237187.20	Картометрический	12,5	-
1038	516175.71	2237181.76	Картометрический	12,5	-
1039	516209.02	2237180.86	Картометрический	12,5	-
1040	516208.95	2237150.52	Картометрический	12,5	-
1041	516431.61	2237125.47	Картометрический	12,5	-
1042	516443.39	2237130.44	Картометрический	12,5	-
1043	516449.13	2237147.23	Картометрический	12,5	-
1044	516448.42	2237159.95	Картометрический	12,5	-
1045	516445.93	2237185.42	Картометрический	12,5	-
1046	516441.52	2237218.35	Картометрический	12,5	-
1047	516432.95	2237253.50	Картометрический	12,5	-
1048	516440.58	2237261.77	Картометрический	12,5	-
1049	516455.38	2237261.37	Картометрический	12,5	-
1050	516539.88	2237249.39	Картометрический	12,5	-
1051	516634.89	2237248.57	Картометрический	12,5	-

1052	516690.94	2237247.06	Картометрический	12,5	-
1053	516703.17	2237268.95	Картометрический	12,5	-
1054	516711.54	2237304.71	Картометрический	12,5	-
1055	516729.58	2237375.48	Картометрический	12,5	-
1056	516729.40	2237408.29	Картометрический	12,5	-
1057	516715.10	2237427.73	Картометрический	12,5	-
1058	516695.32	2237439.90	Картометрический	12,5	-
1059	516706.09	2237486.18	Картометрический	12,5	-
1060	516671.06	2237608.81	Картометрический	12,5	-
1061	516682.60	2237624.91	Картометрический	12,5	-
1062	516735.64	2237648.88	Картометрический	12,5	-
1063	516745.59	2237644.91	Картометрический	12,5	-
1064	516781.88	2237616.94	Картометрический	12,5	-
1065	516802.39	2237612.15	Картометрический	12,5	-
1066	516822.66	2237617.96	Картометрический	12,5	-
1067	516843.14	2237631.69	Картометрический	12,5	-
1068	516871.31	2237656.33	Картометрический	12,5	-
1069	517013.21	2237651.58	Картометрический	12,5	-
1070	517145.95	2237701.09	Картометрический	12,5	-
1071	517185.67	2237721.71	Картометрический	12,5	-
1072	517225.84	2237739.68	Картометрический	12,5	-
1073	517256.30	2237750.51	Картометрический	12,5	-
1074	517295.40	2237767.97	Картометрический	12,5	-
1075	517324.48	2237767.19	Картометрический	12,5	-
1076	517345.92	2237757.09	Картометрический	12,5	-
1077	517379.58	2237749.83	Картометрический	12,5	-
1078	517415.41	2237743.57	Картометрический	12,5	-

1079	517452.95	2237742.56	Картометрический	12,5	-
1080	517543.40	2237740.65	Картометрический	12,5	-
1081	517608.89	2237735.71	Картометрический	12,5	-
1082	517629.71	2237742.56	Картометрический	12,5	-
1083	517655.24	2237747.17	Картометрический	12,5	-
1084	517675.86	2237746.61	Картометрический	12,5	-
1085	517695.33	2237742.38	Картометрический	12,5	-
1086	517716.14	2237729.12	Картометрический	12,5	-
1087	517735.31	2237713.78	Картометрический	12,5	-
1088	517740.66	2237696.18	Картометрический	12,5	-
1089	517748.09	2237677.45	Картометрический	12,5	-
1090	517763.67	2237666.45	Картометрический	12,5	-
1091	517777.32	2237662.37	Картометрический	12,5	-
1092	517788.82	2237657.30	Картометрический	12,5	-
1093	517795.74	2237638.59	Картометрический	12,5	-
1094	517800.01	2237620.48	Картометрический	12,5	-
1095	517801.46	2237595.57	Картометрический	12,5	-
1096	517808.57	2237584.80	Картометрический	12,5	-
1097	517820.75	2237585.00	Картометрический	12,5	-
1098	517835.28	2237594.14	Картометрический	12,5	-
1099	517852.74	2237613.24	Картометрический	12,5	-
1100	517875.78	2237638.57	Картометрический	12,5	-
1101	517893.52	2237648.67	Картометрический	12,5	-
1102	517914.10	2237646.53	Картометрический	12,5	-
1103	517935.69	2237642.77	Картометрический	12,5	-
1104	517942.79	2237630.94	Картометрический	12,5	-
1105	517942.65	2237606.06	Картометрический	12,5	-

1106	517911.03	2237569.61	Картометрический	12,5	-
1107	517897.53	2237539.81	Картометрический	12,5	-
1108	517893.85	2237520.86	Картометрический	12,5	-
1109	517905.65	2237511.13	Картометрический	12,5	-
1110	517923.29	2237497.96	Картометрический	12,5	-
1111	517927.06	2237480.92	Картометрический	12,5	-
1112	517922.00	2237469.95	Картометрический	12,5	-
1113	517900.53	2237458.35	Картометрический	12,5	-
1114	517881.77	2237449.86	Картометрический	12,5	-
1115	517866.72	2237441.26	Картометрический	12,5	-
1116	517861.59	2237427.64	Картометрический	12,5	-
1117	517858.44	2237408.68	Картометрический	12,5	-
1118	517856.78	2237366.91	Картометрический	12,5	-
1119	517857.69	2237321.91	Картометрический	12,5	-
1120	517859.00	2237292.23	Картометрический	12,5	-
1121	517863.61	2237247.13	Картометрический	12,5	-
1122	517870.17	2237215.73	Картометрический	12,5	-
1123	517873.22	2237191.30	Картометрический	12,5	-
1124	517873.16	2237169.60	Картометрический	12,5	-
1125	517881.93	2237161.43	Картометрический	12,5	-
1126	517896.23	2237161.58	Картометрический	12,5	-
1127	517914.81	2237163.72	Картометрический	12,5	-
1128	517926.84	2237178.21	Картометрический	12,5	-
1129	517941.33	2237205.35	Картометрический	12,5	-
1130	517962.71	2237252.40	Картометрический	12,5	-
1131	517980.80	2237295.30	Картометрический	12,5	-
1132	517991.13	2237325.19	Картометрический	12,5	-

1133	518009.23	2237343.49	Картометрический	12,5	-
1134	518018.86	2237347.46	Картометрический	12,5	-
1135	518033.75	2237350.24	Картометрический	12,5	-
1136	518050.85	2237356.13	Картометрический	12,5	-
1137	518067.01	2237366.81	Картометрический	12,5	-
1138	518074.91	2237385.12	Картометрический	12,5	-
1139	518086.55	2237424.49	Картометрический	12,5	-
1140	518098.55	2237476.56	Картометрический	12,5	-
1141	518118.14	2237496.67	Картометрический	12,5	-
1142	518131.01	2237503.21	Картометрический	12,5	-
1143	518155.68	2237505.05	Картометрический	12,5	-
1144	518173.22	2237508.29	Картометрический	12,5	-
1145	518205.49	2237507.42	Картометрический	12,5	-
1146	518230.39	2237508.86	Картометрический	12,5	-
1147	518254.83	2237511.91	Картометрический	12,5	-
1148	518266.83	2237525.35	Картометрический	12,5	-
1149	518272.31	2237552.19	Картометрический	12,5	-
1150	518272.90	2237593.45	Картометрический	12,5	-
1151	518279.08	2237646.20	Картометрический	12,5	-
1152	518280.98	2237677.38	Картометрический	12,5	-
1153	518275.83	2237701.72	Картометрический	12,5	-
1154	518267.46	2237725.23	Картометрический	12,5	-
1155	518246.68	2237751.77	Картометрический	12,5	-
1156	518239.75	2237789.00	Картометрический	12,5	-
1157	518240.65	2237822.32	Картометрический	12,5	-
1158	518260.09	2237862.14	Картометрический	12,5	-
1159	518284.76	2237874.18	Картометрический	12,5	-

1160	518302.90	2237879.52	Картометрический	12,5	-
1161	518318.26	2237880.16	Картометрический	12,5	-
1162	518341.61	2237882.70	Картометрический	12,5	-
1163	518369.36	2237890.95	Картометрический	12,5	-
1164	518403.88	2237895.31	Картометрический	12,5	-
1165	518414.86	2237910.37	Картометрический	12,5	-
1166	518411.90	2237937.96	Картометрический	12,5	-
1167	518400.96	2237944.08	Картометрический	12,5	-
1168	518382.97	2237944.57	Картометрический	12,5	-
1169	518339.46	2237940.44	Картометрический	12,5	-
Часть №2					
1170	520522.47	2237800.07	Картометрический	12,5	-
1171	520495.73	2237806.44	Картометрический	12,5	-
1172	520497.00	2237871.41	Картометрический	12,5	-
1173	520476.63	2237889.24	Картометрический	12,5	-
1174	520444.79	2237877.78	Картометрический	12,5	-
1175	520383.94	2237833.24	Картометрический	12,5	-
1176	520350.01	2237856.50	Картометрический	12,5	-
1177	520314.08	2237827.13	Картометрический	12,5	-
1178	520289.98	2237785.04	Картометрический	12,5	-
1179	520313.64	2237742.08	Картометрический	12,5	-
1180	520180.27	2237709.26	Картометрический	12,5	-
1181	520169.27	2237731.82	Картометрический	12,5	-
1182	520246.82	2237847.91	Картометрический	12,5	-
1183	520198.42	2237918.89	Картометрический	12,5	-
1184	520212.21	2237997.40	Картометрический	12,5	-
1185	520182.53	2238035.38	Картометрический	12,5	-

1186	520143.87	2238049.19	Картометрический	12,5	-
1187	520107.28	2238011.21	Картометрический	12,5	-
1188	520079.67	2238002.23	Картометрический	12,5	-
1189	520022.38	2238011.21	Картометрический	12,5	-
1190	520019.61	2237999.47	Картометрический	12,5	-
1191	520073.46	2237954.58	Картометрический	12,5	-
1192	520038.25	2237893.12	Картометрический	12,5	-
1193	520014.78	2237886.22	Картометрический	12,5	-
1194	519864.66	2237901.49	Картометрический	12,5	-
1195	519701.66	2237777.91	Картометрический	12,5	-
1196	519674.48	2237733.31	Картометрический	12,5	-
1197	519620.06	2237484.95	Картометрический	12,5	-
1198	519418.75	2237228.11	Картометрический	12,5	-
1199	519360.66	2237270.14	Картометрический	12,5	-
1200	519262.82	2237398.46	Картометрический	12,5	-
1201	519194.92	2237398.46	Картометрический	12,5	-
1202	519159.67	2237374.95	Картометрический	12,5	-
1203	519142.70	2237329.24	Картометрический	12,5	-
1204	519064.36	2237241.72	Картометрический	12,5	-
1205	519072.19	2237211.68	Картометрический	12,5	-
1206	518937.71	2237026.21	Картометрический	12,5	-
1207	518944.48	2236995.53	Картометрический	12,5	-
1208	518984.87	2237014.77	Картометрический	12,5	-
1209	519011.22	2237033.19	Картометрический	12,5	-
1210	519039.53	2237030.50	Картометрический	12,5	-
1211	518944.80	2236890.33	Картометрический	12,5	-
1212	518882.79	2236761.66	Картометрический	12,5	-

1213	518877.05	2236685.84	Картометрический	12,5	-
1214	518904.61	2236583.60	Картометрический	12,5	-
1215	518982.70	2236500.89	Картометрический	12,5	-
1216	519089.08	2236473.40	Картометрический	12,5	-
1217	519130.86	2236538.70	Картометрический	12,5	-
1218	519224.87	2236575.27	Картометрический	12,5	-
1219	519248.37	2236626.21	Картометрический	12,5	-
1220	519299.15	2236708.20	Картометрический	12,5	-
1221	519502.97	2236855.94	Картометрический	12,5	-
1222	519710.18	2236961.60	Картометрический	12,5	-
1223	519904.83	2237043.18	Картометрический	12,5	-
1224	520256.01	2237227.97	Картометрический	12,5	-
1225	520403.72	2237369.37	Картометрический	12,5	-
1226	520523.42	2237574.46	Картометрический	12,5	-
1227	520554.30	2237718.54	Картометрический	12,5	-
1228	520623.07	2237802.62	Картометрический	12,5	-
1229	520732.58	2237843.38	Картометрический	12,5	-
1230	520798.80	2237908.35	Картометрический	12,5	-
1231	520662.54	2237900.71	Картометрический	12,5	-
1232	520578.50	2237859.94	Картометрический	12,5	-
Часть №3					
1233	527428.65	2239210.05	Картометрический	12,5	-
1234	527404.02	2239165.90	Картометрический	12,5	-
1235	527524.86	2239170.01	Картометрический	12,5	-
1236	527527.46	2239248.61	Картометрический	12,5	-
3. Сведения о характерных точках части (частей) границы объекта					
Обозна-	Координаты, м	Метод определения	Средняя квадрати-	Описание обо-	

чение ха- рактерных точек ча- сти грани- цы	Х	У	координат харак- терной точки	ческая погреш- ность положения характерной точки (Mt), м	значения точки на местности
-	-	-	-	-	-

ОПИСАНИЕ МЕСТОПОЛОЖЕНИЯ ГРАНИЦ		
<u>Зона автомобильного транспорта</u> (наименование объекта)		
Сведения об объекте		
№ п/п	Характеристики объекта	Описание характеристик
1	2	3
1.	Местоположение объекта	Российская Федерация, Республика Бурятия, Тункинский район, ул.Шанай
2.	Площадь объекта ± величина погрешности определения площади (P ± ΔP)	-
3.	Иные характеристики объекта	-

ОПИСАНИЕ МЕСТОПОЛОЖЕНИЯ ГРАНИЦ					
<u>Зона автомобильного транспорта</u> (наименование объекта)					
Сведения о местоположении границ объекта					
1. Система координат <u>МСК-03, зона 2</u>					
2. Сведения о характерных точках границ объекта					
Обозна- чение ха- рактерных точек ча- сти грани- цы	Координаты, м		Метод определения координат харак- терной точки	Средняя квадрати- ческая погреш- ность положения характерной точки (Mt), м	Описание обо- значения точки на местности
	Х	У			
1	2	3	4	5	6

1237	522127.10	2237498.79	Картометрический	12,5	-
1238	522149.73	2237506.91	Картометрический	12,5	-
1239	522161.78	2237504.71	Картометрический	12,5	-
1240	522203.83	2237593.05	Картометрический	12,5	-
1241	522226.26	2237642.99	Картометрический	12,5	-
1242	522247.20	2237690.68	Картометрический	12,5	-
1243	522250.38	2237697.81	Картометрический	12,5	-
1244	522274.57	2237686.99	Картометрический	12,5	-
1245	522280.38	2237684.39	Картометрический	12,5	-
1246	522293.84	2237714.51	Картометрический	12,5	-
1247	522290.32	2237716.09	Картометрический	12,5	-
1248	522263.85	2237727.93	Картометрический	12,5	-
1249	522276.34	2237762.46	Картометрический	12,5	-
1250	522280.97	2237785.47	Картометрический	12,5	-
1251	522298.48	2237831.05	Картометрический	12,5	-
1252	522308.16	2237860.82	Картометрический	12,5	-
1253	522322.93	2237903.92	Картометрический	12,5	-
1254	522383.63	2238077.01	Картометрический	12,5	-
1255	522397.94	2238077.15	Картометрический	12,5	-
1256	522401.19	2238089.63	Картометрический	12,5	-
1257	522344.33	2238102.80	Картометрический	12,5	-
1258	522296.98	2237910.52	Картометрический	12,5	-
1259	522285.03	2237867.21	Картометрический	12,5	-
1260	522275.67	2237838.47	Картометрический	12,5	-
1261	522258.58	2237794.08	Картометрический	12,5	-
1262	522245.85	2237775.05	Картометрический	12,5	-
1263	522226.18	2237726.01	Картометрический	12,5	-

1264	522216.74	2237703.36	Картометрический	12,5	-
1265	522196.05	2237656.24	Картометрический	12,5	-
1266	522173.73	2237606.56	Картометрический	12,5	-
3. Сведения о характерных точках части (частей) границы объекта					
Обозначение характерных точек части границы	Координаты, м		Метод определения координат характерной точки	Средняя квадратическая погрешность положения характерной точки (Mt), м	Описание обозначения точки на местности
	X	Y			
-	-	-	-	-	-

