

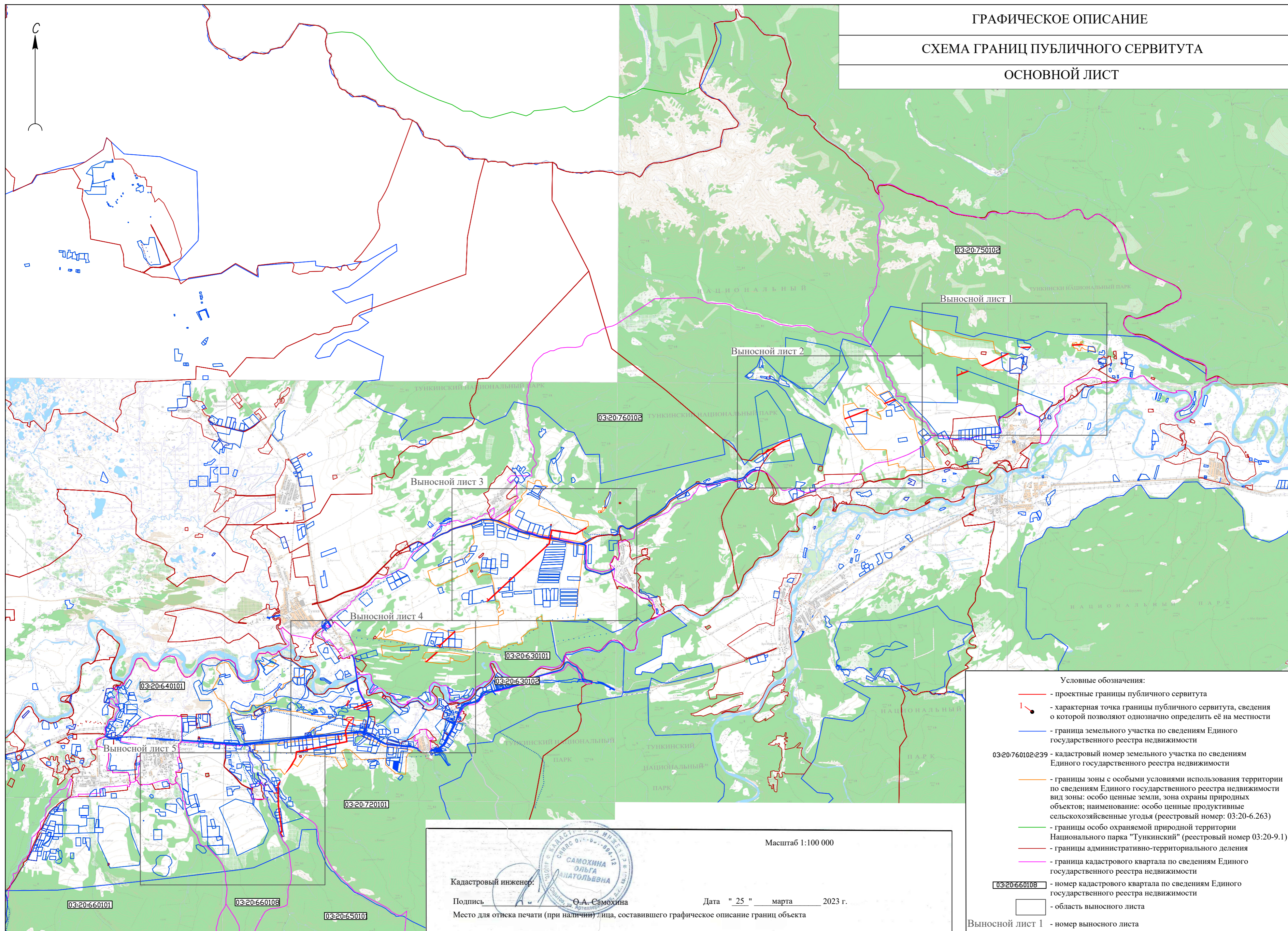

ГРАФИЧЕСКОЕ ОПИСАНИЕ
 СХЕМА ГРАНИЦ ПУБЛИЧНОГО СЕРВИТУТА
 ОСНОВНОЙ ЛИСТ



- Условные обозначения:
- - проектные границы публичного сервитута
 - - характерная точка границы публичного сервитута, сведения о которой позволяют однозначно определить её на местности
 - - граница земельного участка по сведениям Единого государственного реестра недвижимости
 - 03:20:760102:239 - кадастровый номер земельного участка по сведениям Единого государственного реестра недвижимости
 - - границы зоны с особыми условиями использования территории по сведениям Единого государственного реестра недвижимости вид зоны: особо ценные земли, зона охраны природных объектов; наименование: особо ценные продуктивные сельскохозяйственные угодья (реестровый номер: 03:20-6.263)
 - - границы особо охраняемой природной территории Национального парка "Тункинский" (реестровый номер 03:20-9.1)
 - - границы административно-территориального деления
 - - граница кадастрового квартала по сведениям Единого государственного реестра недвижимости
 - 03:20:660108 - номер кадастрового квартала по сведениям Единого государственного реестра недвижимости
 - область выносного листа
 - Выносной лист 1 - номер выносного листа

Масштаб 1:100 000

Кадастровый инженер:  О.А. Самохина

Подпись: _____ Дата " 25 " марта 2023 г.

Место для отиска печати (при наличии) лица, составившего графическое описание границ объекта

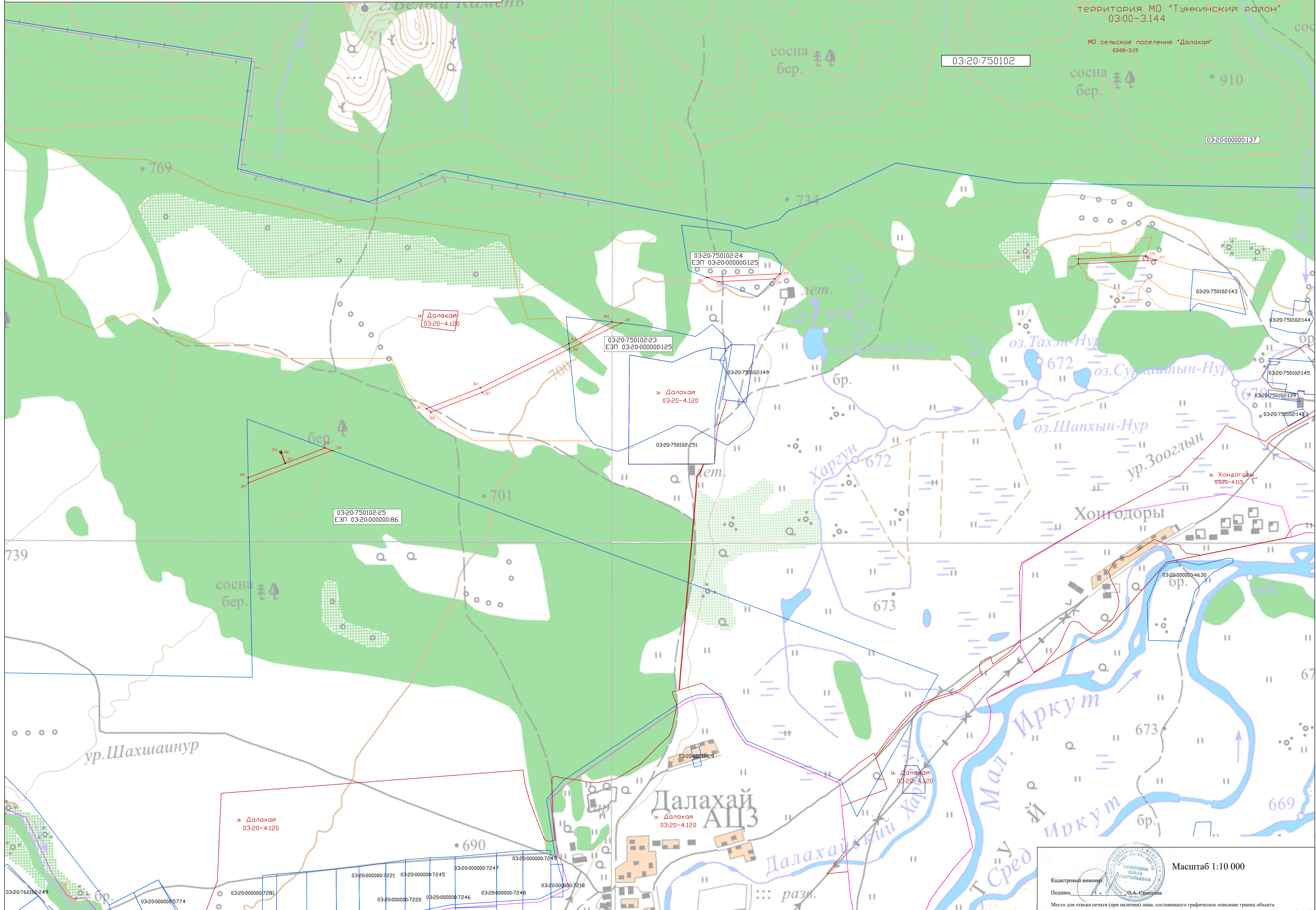

территория МО "Тункинский район"
03:00-3.144
МО сельское поселение "Далахай"
03:00-3.19

03:20:750102

03:20:000000:137

03:20:750102:24
ЕЗП 03:20:000000:125

Далахай
03:20-4.120

03:20:750102:23
ЕЗП 03:20:000000:125

Далахай
03:20-4.120

03:20:750102:251

03:20:750102:25
ЕЗП 03:20:000000:86

Далахай
03:20-4.115

03:20:000000:4630

Далахай
03:20-4.120

Далахай
03:20-4.120

Далахай АЦЗ
Далахай
03:20-4.120

03:20:760102:249

03:20:000000:5774

03:20:000000:7281

03:20:000000:7221

03:20:000000:7245

03:20:000000:7247

03:20:000000:7218

03:20:000000:7248



Масштаб 1:10 000

Кадастровый инженер:
Подпись: О.А. Смолина

Место для отиска печати (при наличии) лица, составившего графическое описание границ объекта

территория МО "Тункинский район"
03:00-3.144

МО сельское поселение "Далахай"
03:00-3.19

03:20:750102

03:20:760102

03:20:760102:117

03:20:760102:240

03:20:760102:239

03:20:760102:241

03:20:760102:248

03:20:760102:245

03:20:760102:246

03:20:760102:250

03:20:760102:89
ЕЗП 03:20:000000:105

03:20:000000:137

03:20:760102:125

03:20:000000:6924

03:20:760102:100

03:20:000000:6925

03:20:000000:6897

03:20:760102:244

с. Гужиры
03:20-4.117

с. Гужиры
03:20-4.117

Масштаб 1:10 000

Кадастровый инженер:

Подпись:



О.А. Сазонова

Место для отиска печати (при наличии) лица, составившего графическое описание границы объекта

ОПИСАНИЕ МЕСТОПОЛОЖЕНИЯ ГРАНИЦ
СХЕМА ГРАНИЦ ПУБЛИЧНОГО СЕРВИТУТА
ВЫНОСНОЙ ЛИСТ 3

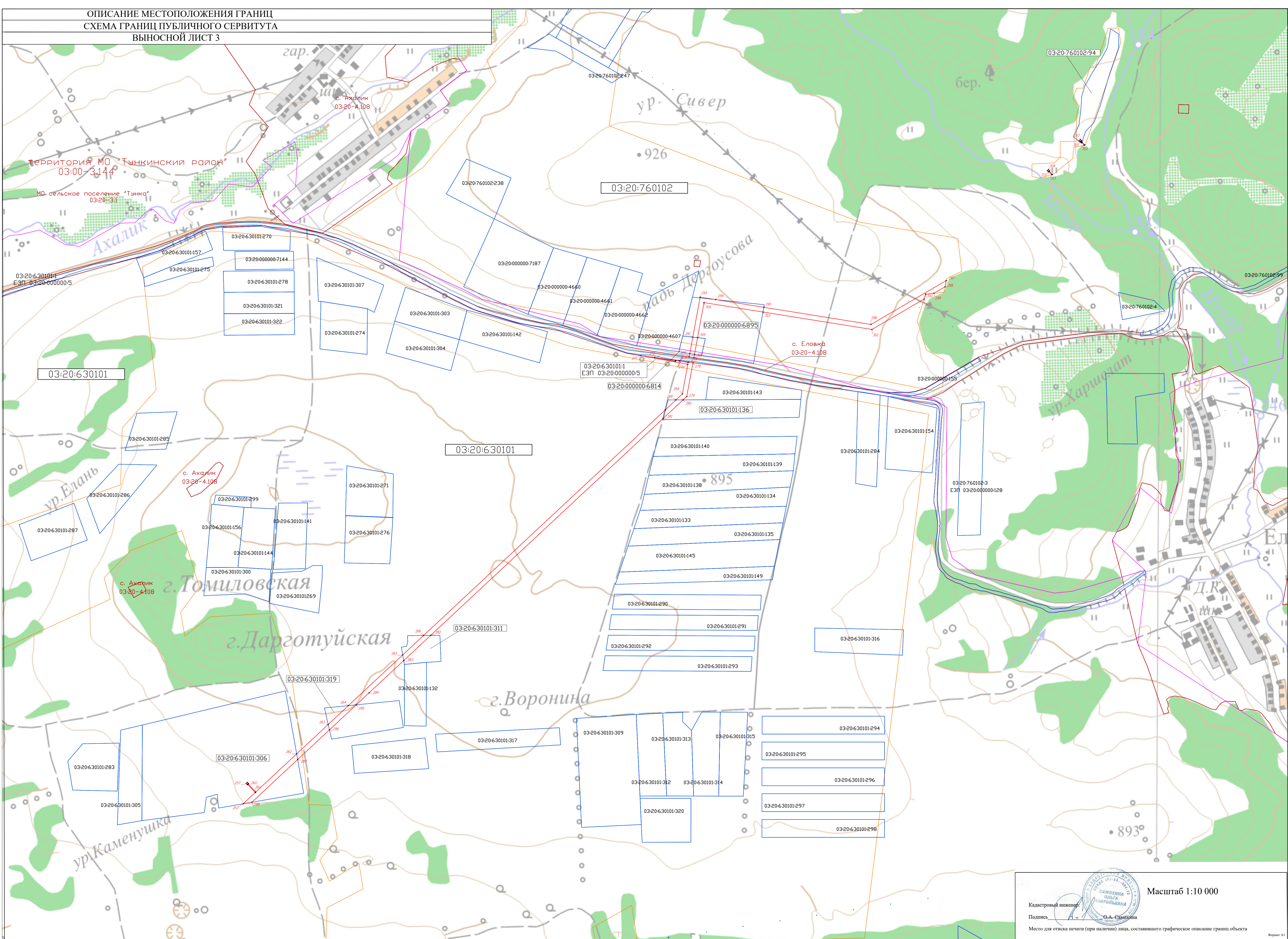

Масштаб 1:10 000

Место для отиска печати (при наличии) лица, составившего графическое описание границ объекта

ОПИСАНИЕ МЕСТОПОЛОЖЕНИЯ ГРАНИЦ
СХЕМА ГРАНИЦ ПУБЛИЧНОГО СЕРВИТУТА
ВЫНОСНОЙ ЛИСТ 4

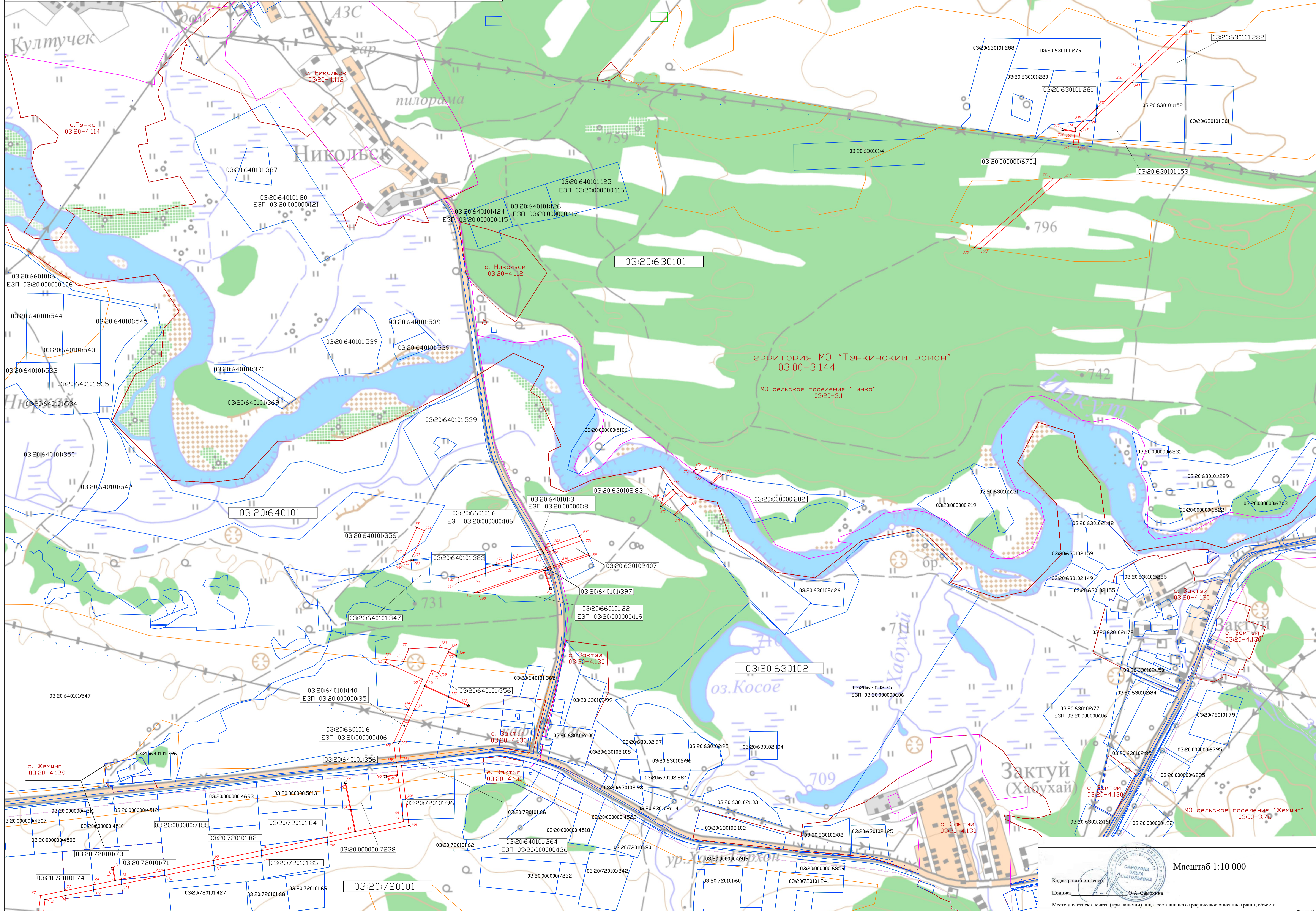

Масштаб 1:10 000

Кадстровый инженер:
Подпись: О.А. Сазонова

Место для отиска печати (при наличии) лица, составившего графическое описание границы объекта

ОПИСАНИЕ МЕСТОПОЛОЖЕНИЯ ГРАНИЦ
СХЕМА ГРАНИЦ ПУБЛИЧНОГО СЕРВИТУТА
ВЫНОСНОЙ ЛИСТ 5

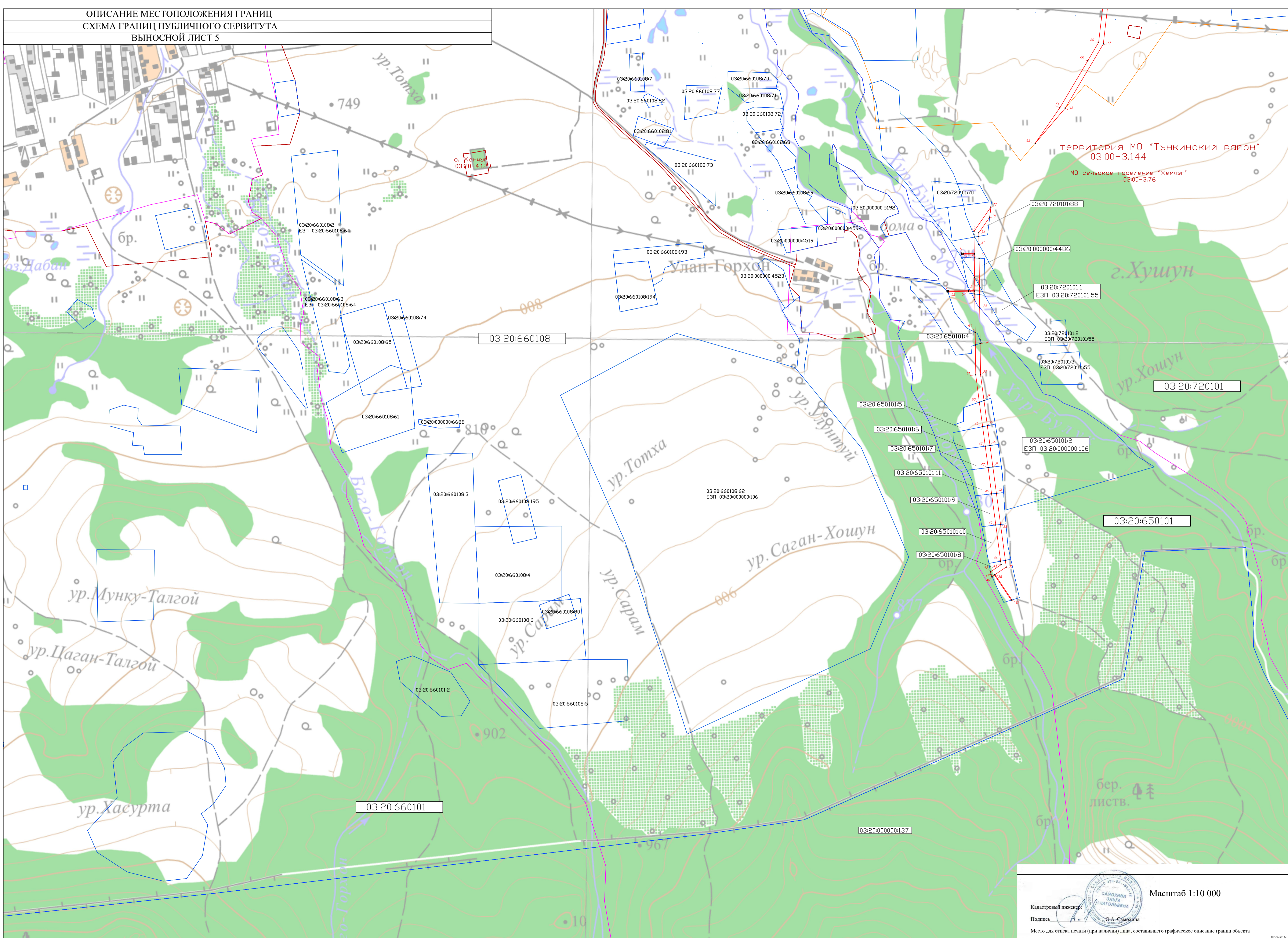

территория МО "Тункинский район"
03:00-3.144
МО сельское поселение "Жемцэг"
03:00-3.76



Масштаб 1:10 000

Кадстровый инженер:
Подпись: О.А. Самохина
Место для отиска печати (при наличии) лица, составившего графическое описание границы объекта