



671010, с. Кырен, ул. Ленина 107, тел. 41-5-61, факс 41-9-67, e-mail: tunka-rs@mail.ru

**СОВЕТ ДЕПУТАТОВ МУНИЦИПАЛЬНОГО ОБРАЗОВАНИЯ
«ТУНКИНСКИЙ РАЙОН» РЕСПУБЛИКИ БУРЯТИЯ**

РЕШЕНИЕ № 11

57-ой внеочередной сессии Совета депутатов МО «Тункинский район»
6 созыва

с. Кырен

« 07 » марта 2023 года

**«Об утверждении изменений, вносимых в правила землепользования и
застройки муниципального образования сельское поселение «Туран»
Тункинского района Республики Бурятия»**

В соответствии с частью 1 статьи 32 Градостроительного Кодекса Российской Федерации, пунктом 20 части 1, частями 3 и 4 статьи 14 Федерального закона от 06.10.2003г. №131-ФЗ «Об общих принципах организации местного самоуправления в Российской Федерации», руководствуясь пунктом 9 статьи 9 Устава муниципального образования «Тункинский район», Совет депутатов МО «Тункинский район»

РЕШИЛ:

1. Утвердить изменения, вносимые в Правила землепользования и застройки муниципального образования сельское поселение «Туран» Тункинского района Республики Бурятия применительно к населенному пункту п.Ниловка согласно приложению к настоящему решению.

2. Решение вступает в силу после его официального опубликования.

Глава МО «Тункинский район»

Ч.Б. Маншеев

Председатель

Н.С. Далаева

ГЕОЗЕМКАДАСТР

670045, Респ. Бурятия, гор. Улан-Удэ, пр.

Автомобилистов 16, оф. 5

geozemkadastr@inbox.ru

Заказчик: Администрация Тункинского района Республика Бурятия

ПРОЕКТ ВНЕСЕНИЯ ИЗМЕНЕНИЙ В ПРАВИЛА ЗЕМЛЕПОЛЬЗОВАНИЯ И ЗАСТРОЙКИ МУНИЦИПАЛЬНОГО ОБРАЗОВАНИЯ СЕЛЬСКОГО ПОСЕЛЕНИЯ «ТУРАН» ТУНКИНСКИЙ РАЙОН РЕСПУБЛИКИ БУРЯТИЯ

Генеральный директор

А.Н. Суранов

Улан-Удэ

2023 г.

СПИСОК ИСПОЛНИТЕЛЕЙ

№	Раздел проекта	Должность	Фамилия	Подпись
1	Градостроительный раздел	Разработчик градостроительной документации	Калашникова Г.И.	
		Ведущий специалист	Гармаева В.Б.	
2	Подготовка векторной подосновы	Специалист ГИС	Фоломеева А.П.	

3	Подготовка сведений о территориальных зонах для передачи в ЕГРН	Инженер земельного кадастра	Суранов А.Н.	
		Специалист ГИС	Урозаев М.А.	

Оглавление	
Наименование	стр.
Введение	5
Глава 1. Общие положения	6

Статья 1. Основные понятия, используемые в настоящих правилах	6
Статья 2. Открытость и доступность информации о землепользовании и застройке. Участие граждан в принятии решений по вопросам землепользования и застройки.	8
Статья 3. Действие Правил по отношению к генеральному плану поселения, иным документам территориального планирования и документации по планировке территории. Внесение изменений в Правила.	9
Глава 2. Регулирование землепользования и застройки органами местного самоуправления	10
Статья 4. Общие положения	10
Статья 5. Полномочия органов и должностных лиц местного самоуправления в области землепользования и застройки	11
Статья 6. Регулирование землепользования и застройки	11
Глава 3. Положение об изменении видов разрешенного использования земельных участков и объектов капитального строительства физическими и юридическими лицами	12
Статья 7. Изменение видов разрешенного использования земельных участков и объектов капитального строительства	12
Статья 8. Порядок предоставления разрешения на отклонение от предельных параметров разрешенного строительства, реконструкции объектов капитального строительства	13
Глава 4. Подготовка документации по планировке территории	14
Статья 9. Общие положения о планировке территории	14
Статья 10. Подготовка документации по планировке территории	14
Глава 5. Проведение публичных слушаний или публичных обсуждений по вопросам землепользования и застройки	14
Статья 11. Порядок проведения публичных слушаний по вопросам землепользования и застройки на территории муниципального образования	14
Глава 6. Положение о внесении изменений в Правила землепользования и застройки	15
Статья 12. Порядок внесения изменений в Правила землепользования и застройки	15
Глава 7. Положение о регулировании иных вопросов землепользования и застройки	17
Глава 8. Градостроительные регламенты	17
Статья 13. Структура градостроительных регламентов в части видов разрешенного использования земельных участков и объектов капитального строительства, предельных размеров земельных участков и предельных параметров разрешенного строительства, реконструкции объектов капитального строительства	17
Статья 14. Общие требования к видам разрешенного использования земельных участков и объектов капитального строительства на территории земельных участков и объектов капитального строительства	18
Статья 15. Вспомогательные виды разрешенного использования земельных участков и объектов капитального строительства	19
Статья 16. Минимальная площадь земельного участка	20

Статья 17. Минимальные отступы зданий, строений, сооружений от границ земельных участков	21
Статья 18. Максимальная высота зданий, строений, сооружений	21
Статья 19. Порядок применения градостроительных регламентов	22
Статья 20. Виды разрешенного использования земельных участков и объектов капитального строительства	23
Статья 21. Виды территориальных зон, выделенных на карте градостроительного зонирования территории поселения. Градостроительные регламенты	23
Статья 22. Виды разрешенного использования земельных участков и объектов капитального строительства в различных территориальных зонах	24
Статья 23. Градостроительный регламент зоны особо охраняемых природных территорий, имеющих особое природоохранное значение	41
Глава 9. Градостроительные регламенты в части ограничений использования земельных участков и объектов капитального строительства	42
Статья 24. Ограничения использования земельных участков и объектов капитального строительства на территории зон с особыми условиями использования территории в части зон охраны объектов культурного наследия	42
Статья 25. Перечень ограничений на использование территорий, описание зон и градостроительные регламенты	42
Статья 26. Ограничения использования земельных участков и объектов капитального строительства на территории зон санитарной охраны источников питьевого водоснабжения	45
Статья 27. Ограничения использования земельных участков и объектов капитального строительства на территории водоохраных зон	48
Статья 28. Ограничения использования земельных участков и объектов капитального строительства на территории зоны охраны стационарных пунктов наблюдений за состоянием окружающей среды, ее загрязнением	49
Статья 29. Ограничения использования земельных участков и объектов капитального строительства на территории санитарных, защитных и санитарно-защитных зон	49
Глава 10. Заключительные положения	51
Статья 30. Ответственность за нарушение настоящих Правил	51
Статья 31. Вступление в силу настоящих Правил	51
Приложения	52

Правила землепользования и застройки Муниципального образования сельского поселения «Туран» (далее – «Правила») являются муниципальным правовым актом, принятым в соответствии с Градостроительным кодексом Российской Федерации, Земельным кодексом Российской Федерации, Федеральным законом № 131-ФЗ «Об общих принципах организации местного самоуправления в Российской Федерации», иными законами и нормативными правовыми актами Российской Федерации, законами и иными нормативными правовыми актами Республики Бурятия, Уставом муниципального образования сельского поселения «Туран», Генеральным планом МО СП «Туран», утвержденным Решением Совета депутатов муниципального образования сельского поселения «Туран» №1 от 18.12.2012 года, а также с учетом положений иных актов и документов, определяющих основные направления социально-экономического и градостроительного развития муниципального образования, охраны его культурного наследия, окружающей среды и рационального использования природных ресурсов.

Правила устанавливают территориальные зоны, градостроительные регламенты, порядок применения настоящих «Правил» и внесения изменений наряду с действующим законодательством, муниципальными правовыми актами органов местного самоуправления.

В состав сельского поселения «Туран» входит два населенных пункта село Туран и поселок Ниловка.

Статус и границы сельских поселений установлены Законом Республики Бурятия от 31 декабря 2004 года № 985-III «Об установлении границ, образовании и наделении статусом муниципальных образований в Республике Бурятия».

Населенные пункты располагаются в границах особо охраняемой природной территории федерального значения Национального парка «Тункинский».

Согласно частям 5 и 5.1 статьи 30 Градостроительного кодекса на карте градостроительного зонирования отображаются границы населенных пунктов, входящих в состав поселения, городского округа, границы зон с особыми условиями использования территорий, границы территорий объектов культурного наследия, границы территорий исторических поселений федерального значения, границы территорий исторических поселений регионального значения, устанавливаются территории, в границах которых предусматривается осуществление комплексного развития территории.

В публичных информационных ресурсах Росреестра содержатся сведения о границах населенных пунктов:

1. Граница населенного пункта с. Туран 03:20-4.104
2. Граница населенного пункта п. Ниловка 03:20-4.122

Перечень земельных участков, входящих в границы населенных пунктов п. Ниловка и с. Туран с указанием их принадлежности к территориальной зоне правил землепользования и застройки СП «Туран», к функциональным зонам документов территориального планирования (генерального плана) СП «Туран», а также к функциональным зонам Национального парка «Тункинский» указан в приложении*.

**В приложении указаны земельные участки с уточненными границами. В перечень не включены земельные участки границы, которых не установлены (площадь декларированная) в соответствии с требованиями земельного законодательства. Территориальная зона данных земельных участков будет установлена после проведения кадастровых работ по уточнению их местоположения.*

Глава 1. Общие положения

Статья 1. Основные понятия, используемые в настоящих правилах

В Правилах землепользования и застройки в муниципальном образовании сельское поселение «Туран» (далее - Правила) используются следующие основные понятия:

земельный участок - часть поверхности земли (в том числе поверхностный почвенный слой), границы, которой описаны и удостоверены в установленном законодательством порядке. Земельный участок относится к объектам недвижимости. Земельный участок может быть делимым и неделимым;

разрешенное использование земельных участков и иных объектов недвижимости - использование недвижимости в соответствии с градостроительным регламентом, ограничениями на использование недвижимости, установленными в соответствии с законодательством Российской Федерации, а также сервитутами;

виды разрешенного использования земельных участков и объектов капитального строительства - виды деятельности, объекты, осуществлять и размещать которые на земельных участках разрешено в силу поименования их в составе регламентов использования территорий применительно к соответствующим территориальным зонам при условии обязательного соблюдения требований, установленных действующим законодательством, Правилами, иными нормативно-правовыми актами, нормативно-техническими документами. Виды разрешенного использования земельных участков и объектов капитального строительства включают в себя основные виды разрешенного использования, условно разрешенные виды использования, вспомогательные виды разрешенного использования;

вспомогательные виды разрешенного использования земельных участков и объектов капитального строительства - виды деятельности, объекты, осуществлять и размещать которые на земельных участках разрешено в силу перечисления этих видов деятельности и объектов в составе регламентов использования территорий применительно к соответствующим

территориальным зонам, при этом такие виды деятельности, объекты допустимы только в качестве дополнительных по отношению к основным видам разрешенного использования земельных участков и объектов капитального строительства и условно разрешенным видам разрешенного использования земельных участков и объектов капитального строительства и осуществляются только совместно с ними;

условно разрешенные виды использования - виды деятельности, объекты капитального строительства, осуществлять и размещать которые на земельных участках разрешено в силу перечисления этих видов деятельности и объектов в составе регламентов использования территорий применительно к соответствующим территориальным зонам при условии получения разрешения в порядке, определенном статьей 39 Градостроительного кодекса Российской Федерации и обязательного соблюдения требований технических регламентов;

основные виды разрешенного использования земельных участков и объектов капитального строительства - виды деятельности и объекты, осуществлять и размещать которые на земельных участках разрешено в силу перечисления этих видов деятельности и объектов в составе регламентов использования территорий применительно к соответствующим территориальным зонам при том, что выбор таких видов деятельности и объектов осуществляется правообладателями земельных участков и объектов капитального строительства самостоятельно (без дополнительных разрешений и согласований) при условии соблюдения требований технических регламентов. Право указанного выбора без получения дополнительных разрешений и согласований не распространяется на органы государственной власти, органы местного самоуправления, государственные и муниципальные учреждения, государственные и муниципальные унитарные предприятия;

минимальные площадь и размеры земельных участков - показатели наименьшей площади и линейных размеров земельных участков, включаемые в состав градостроительных регламентов применительно к соответствующим территориальным зонам, которые выделяются на карте правового зонирования;

собственники земельных участков - лица, обладающие правами собственности земельных участков;

градостроительная деятельность – деятельность по развитию территорий поселения, осуществляемая в виде территориального планирования, градостроительного зонирования, планировки территорий, архитектурно-строительного проектирования, строительства, капитального ремонта, реконструкции, сноса объектов капитального строительства, эксплуатации зданий, сооружений, комплексного развития территорий и их благоустройства;

градостроительный регламент– устанавливаемые в пределах границ соответствующей территориальной зоны виды разрешенного использования земельных участков, равно как всего, что находится над и под поверхностью земельных участков и используется в процессе их застройки и последующей эксплуатации объектов капитального строительства, предельные (минимальные и (или) максимальные) размеры земельных участков и предельные параметры разрешенного строительства, реконструкции объектов капитального строительства, ограничения использования земельных участков и объектов капитального строительства, а также применительно к территориям, в границах которых предусматривается осуществление деятельности по комплексному развитию территории, расчетные показатели минимально допустимого уровня обеспеченности соответствующей территории объектами коммунальной,

транспортной, социальной инфраструктур и расчетные показатели максимально допустимого уровня территориальной доступности указанных объектов для населения;

красные линии - линии, которые обозначают границы территорий общего пользования и подлежат установлению, изменению или отмене в документации по планировке территории;

территории общего пользования - территории, которыми беспрепятственно пользуется неограниченный круг лиц (в том числе площади, улицы, проезды, набережные, береговые полосы водных объектов общего пользования, скверы, бульвары);

территориальное планирование - планирование развития территорий, в том числе для установления функциональных зон, определения планируемого размещения объектов федерального значения, объектов регионального значения, объектов местного значения;

территориальные зоны - зоны, для которых в правилах землепользования и застройки определены границы и установлены градостроительные регламенты;

зоны с особыми условиями использования территорий - охранные, санитарно-защитные зоны, зоны охраны объектов культурного наследия (памятников истории и культуры) народов Российской Федерации (далее - объекты культурного наследия), защитные зоны объектов культурного наследия, водоохранные зоны, зоны затопления, подтопления, зоны санитарной охраны источников питьевого и хозяйственно-бытового водоснабжения, зоны охраняемых объектов, приаэродромная территория, иные зоны, устанавливаемые в соответствии с законодательством Российской Федерации;

особо охраняемые природные территории - участки земли, водной поверхности и воздушного пространства над ними, где располагаются природные комплексы и объекты, которые имеют особое природоохранное, научное, культурное, эстетическое, рекреационное и оздоровительное значение, которые изъяты решениями органов государственной власти полностью или частично из хозяйственного использования и для которых установлен режим особой охраны.

водоохранная зона - территория, примыкающая к акваториям рек, озер, водохранилищ и других поверхностных водных объектов, применительно к которой установлен специальный режим хозяйственной и иной деятельности для предотвращения загрязнения, заиления и истощения водных объектов, сохранения среды обитания объектов животного и растительного мира;

правила землепользования и застройки – документ градостроительного зонирования, который утверждается нормативным правовым актом представительного органа и в котором устанавливаются территориальные зоны, градостроительные регламенты, порядок применения такого документа и порядок внесения в него изменений;

строительство - создание зданий, строений, сооружений (в том числе на месте сносимых объектов капитального строительства);

разрешение на строительство - представляет собой документ, который подтверждает соответствие проектной документации требованиям, установленным градостроительным регламентом, проектом планировки территории и проектом межевания территории, при осуществлении строительства, реконструкции объекта капитального строительства, не

являющегося линейным объектом или требованиям, установленным проектом планировки территории и проектом межевания территории, при осуществлении строительства, реконструкции линейного объекта, требованиям, установленным проектом планировки территории, в случае выдачи разрешения на строительство линейного объекта, для размещения которого не требуется образование земельного участка, а также допустимость размещения объекта капитального строительства на земельном участке в соответствии с разрешенным использованием такого земельного участка и ограничениями, установленными в соответствии с земельным и иным законодательством Российской Федерации. Разрешение на строительство дает застройщику право осуществлять строительство, реконструкцию объекта капитального строительства, за исключением случаев, предусмотренных Градостроительным Кодексом РФ.

объект капитального строительства - здание, строение, сооружение, объекты, строительство которых не завершено (далее - объекты незавершенного строительства), за исключением некапитальных строений, сооружений и неотделимых улучшений земельного участка (замощение, покрытие и другие);

реконструкция объектов капитального строительства (за исключением линейных объектов) - изменение параметров объекта капитального строительства, его частей (высоты, количества этажей, площади, объема), в том числе надстройка, перестройка, расширение объекта капитального строительства, а также замена и (или) восстановление несущих строительных конструкций объекта капитального строительства, за исключением замены отдельных элементов таких конструкций на аналогичные или иные улучшающие показатели таких конструкций элементы и (или) восстановления указанных элементов;

машино-место - предназначенная исключительно для размещения транспортного средства индивидуально-определенная часть здания или сооружения, которая не ограничена либо частично ограничена строительной или иной ограждающей конструкцией и границы которой описаны в установленном законодательством о государственном кадастровом учете порядке;

сервитут - право ограниченного пользования чужим объектом недвижимого имущества для нужд, которые не могут быть обеспечены без установления сервитута.

Статья 2. Открытость и доступность информации о землепользовании и застройке. Участие граждан в принятии решений по вопросам землепользования и застройки.

1. Настоящие Правила, включая все входящие в их состав картографические и иные документы, являются открытыми для всех физических и юридических, а также должностных лиц, органов власти и управления, а также органов, осуществляющих контроль за соблюдением градостроительного законодательства органами местного самоуправления.

Органы местного самоуправления поселения обеспечивают возможность ознакомления с Правилами путем:

- публикации (обнародования) настоящих Правил в порядке, установленном для официального опубликования (обнародования) муниципальных правовых актов, иной официальной информации;

- создания возможности для ознакомления с настоящими Правилами в полном комплекте входящих в них текстовых и картографических материалов в администрации муниципального образования.

2. Настоящие Правила, иные документы и материалы, подготавливаемые в процессе градостроительной деятельности, в соответствии с Градостроительным кодексом Российской Федерации размещаются в информационной системе обеспечения градостроительной деятельности муниципального района, в Федеральной государственной информационной системе территориального планирования

Физические и юридические лица имеют право участвовать в принятии решений по вопросам землепользования и застройки в соответствии с законодательством.

В соответствии с Указом Президента Российской Федерации от 9 января 2011 г. № 26 муниципальное образование Тункинский район отнесено к перечню приграничных территорий, на которых иностранные граждане, лица без гражданства и иностранные юридические лица не могут обладать на праве собственности земельными участками.

Статья 3. Действие Правил по отношению к генеральному плану поселения, иным документам территориального планирования и документации по планировке территории. Внесение изменений в Правила

1. Принятие генерального плана поселения, внесение изменений в генеральный план поселения (его корректировка), утверждение документов территориального планирования Российской Федерации, субъекта Российской Федерации применительно к территории поселения, схемы территориального планирования муниципального района, внесение изменений в такие документы, изменения в ранее утвержденную Главой района документацию по планировке территории, утверждение Главой района документации по планировке территории, а также утверждение и изменение иной документации по планировке территории не влечет автоматического изменения настоящих Правил.

Настоящие Правила могут быть изменены в установленном порядке с учетом документов территориального планирования, документации по планировке территории, внесения изменений в такие документы, такую документацию.

2. После введения в действие настоящих Правил уполномоченные органы местного самоуправления по представлению заключения Комиссии по землепользованию и застройке вправе принимать решения:

- о подготовке предложений о подготовке, внесении изменений в генеральный план поселения с учетом настоящих Правил;

- о приведении в соответствие с настоящими Правилами ранее утвержденной и нереализованной документации по планировке территории, в том числе в части установленных настоящими Правилами регламентов использования территорий;

- о подготовке документации по планировке территории, которая после утверждения в установленном порядке может использоваться как основание для подготовки предложений о внесении изменений в настоящие Правила в части уточнения, изменения границ территориальных зон, состава территориальных зон, списков разрешенного использования земельных участков и объектов капитального строительства, состава и

значений показателей предельных размеров земельных участков и предельных параметров разрешенного строительства к соответствующим территориальным зонам.

3. Внесение изменений в настоящие Правила производится в порядке и по основаниям, предусмотренным статьями 31 – 33 Градостроительного кодекса Российской Федерации.

Публичные слушания по внесению изменений в настоящие Правила проводятся в соответствии с главой 5 настоящих Правил.

4. Если внесение изменений в настоящие Правила обусловлено вступившими в законную силу судебными актами, которыми признан факт противоречия положений настоящих Правил Конституции Российской Федерации, федеральным конституционным законам, федеральным законам, Уставу субъекта Российской Федерации, законам субъекта Российской Федерации, Уставу муниципального образования, публичные слушания по внесению соответствующих изменений в настоящие Правила и проверка проекта изменений настоящих Правил на соответствие техническим регламентам не проводятся. Настоящее положение распространяется на все части Правил, включая входящие в их состав картографические и иные документы.

5. Настоящие Правила действуют в части, не противоречащей правовым актам, имеющим большую юридическую силу.

Глава 2. Регулирование землепользования и застройки

органами местного самоуправления

Статья 4. Общие положения

Населенные пункты могут быть включены в состав особо охраняемых природных территорий без изъятия расположенных на их территориях земельных участков и иной недвижимости у правообладателей, если это не противоречит режиму особой охраны соответствующей категории особо охраняемых природных территорий. В случае зонирования особо охраняемой природной территории населенные пункты включаются в состав функциональных зон, режим которых допускает осуществление хозяйственной деятельности.

Оборот земельных участков на территории населенного пункта, включенного в состав особо охраняемой природной территории федерального или регионального значения, не ограничивается. Такие земельные участки могут находиться по основаниям, предусмотренным законом, в собственности Российской Федерации, субъектов Российской Федерации, муниципальной собственности, собственности граждан или юридических лиц либо относиться к земельным участкам, государственная собственность на которые не разграничена. Предоставление земельных участков, находящихся в государственной или муниципальной собственности, осуществляется в соответствии с земельным законодательством.

Земельные участки, расположенные в границах населенного пункта в составе особо охраняемых природных территорий федерального значения, не относящиеся в силу прямого указания федерального закона к федеральной собственности, региональной собственности или

муниципальной собственности, являются земельными участками, государственная собственность на которые не разграничена, представление таких земельных участков осуществляют уполномоченные органы, предусмотренные статьей 3.3 Федерального закона от 25.11.2001г. № 137-ФЗ «О введении в действие земельного кодекса Российской Федерации».

Земли особо охраняемых природных территорий, полностью расположенные на территории населенного пункта, или частично сохраняются в собственности Российской Федерации и в отношении них действуют ограничения оборотоспособности земельных участков, установленные статьей 27 Земельного кодекса РФ.

Статья 5. Полномочия органов и должностных лиц местного самоуправления в области землепользования и застройки

Органы местного самоуправления осуществляют регулирование землепользования и застройки на территории муниципального образования сельского поселения «Туран» в соответствии с федеральными законами, законами Республики Бурятия, муниципальными нормативными правовыми актами муниципального образования «Тункинский район», с учетом положений о национальном парке «Тункинский», утвержденного приказом Министерства природных ресурсов и экологии РФ от 12 мая 2017 г. N 229.

По вопросам землепользования и застройки создается Комиссия по вопросам градостроительной деятельности (далее – Комиссия), состав и порядок деятельности которой утверждается постановлением Главы муниципального образования «Тункинский район».

Статья 6. Регулирование землепользования и застройки

1. Застройка земельных участков, реконструкция объектов капитального строительства осуществляются в соответствии с установленными настоящими Правилами градостроительными регламентами. Земельные участки или объекты капитального строительства, виды разрешенного использования, предельные размеры и предельные параметры которых не соответствуют градостроительному регламенту, могут использоваться без установления срока приведения их в соответствие с градостроительным регламентом, за исключением случаев, если использование таких земельных участков и объектов капитального строительства опасно для жизни или здоровья человека, для окружающей среды, объектов культурного наследия.

2. Реконструкция указанных в пункте 1 настоящей статьи объектов капитального строительства может осуществляться только путем приведения таких объектов в соответствие с установленным градостроительным регламентом или путем уменьшения их несоответствия предельным параметрам разрешенного строительства, реконструкции. Изменение видов разрешенного использования указанных в пункте 1 земельных участков и объектов капитального строительства может осуществляться путем приведения их в соответствие с видами разрешенного использования земельных участков и объектов капитального строительства, установленными градостроительным регламентом.

3. В случае если использование не соответствующих градостроительному регламенту земельных участков и объектов капитального строительства продолжается и опасно для жизни или здоровья человека, для окружающей среды, объектов культурного

наследия, в соответствии с действующим законодательством может быть наложен запрет на использование таких земельных участков и объектов капитального строительства.

4. Образование земельных участков под объектами капитального строительства, возведенными до дня вступления в силу настоящих Правил, права на которые зарегистрированы в установленном законом порядке и виды разрешенного использования которых не соответствуют градостроительному регламенту территориальной зоны, осуществляется с учетом фактического использования образуемых земельных участков.

5. Образование земельных участков в целях предоставления земельных участков в соответствии с пунктом «д» части 1 статьи 1 Закона Республики Бурятия от 16.10.2002 № 115-III «О бесплатном предоставлении в собственность земельных участков, находящихся в государственной и муниципальной собственности» осуществляется в соответствии с их фактическим использованием. Предельный максимальный размер образуемых земельных участков – 1000 кв.м.

6. При строительстве объектов капитального строительства с объектом вспомогательного назначения, необходимого для его функционирования, требуется их размещение в пределах границ данного земельного участка.

7. Размещение антенно-мачтовых сооружений связи осуществляется с учетом минимального расстояния до границ земельных участков, занимаемых индивидуальными жилыми домами, многоквартирными жилыми домами, объектами дошкольного, начального и среднего общего образования, земельных участков для ведения садоводства и огородничества, которое устанавливается в размере высоты антенно-мачтового сооружения.

Глава 3. Положение об изменении видов разрешенного использования земельных участков и объектов капитального строительства физическими и юридическими лицами

Статья 7. Изменение видов разрешенного использования земельных участков и объектов капитального строительства

1. Изменение одного вида разрешенного использования земельных участков и объектов капитального строительства на другой вид такого использования осуществляется в соответствии с градостроительным регламентом при условии соблюдения требований технических регламентов.

2. Основные и вспомогательные виды разрешенного использования земельных участков и объектов капитального строительства, установленные градостроительным регламентом, правообладателями земельных участков и объектов капитального строительства, за исключением органов государственной власти, органов местного самоуправления, государственных и муниципальных учреждений и унитарных предприятий, выбираются самостоятельно без дополнительных разрешений и согласования.

3. Решение о предоставлении разрешения на условно разрешенный вид использования или об отказе в предоставлении такого разрешения принимается Главой МО «Тункинский район» на основании заключения о результатах публичных слушаний и рекомендаций Комиссии.

4. Решение об изменении видов разрешенного использования земельных участков, правообладателями которых являются органы государственной власти, органы местного самоуправления, государственные и муниципальные учреждения, государственные и муниципальные унитарные предприятия, принимается уполномоченным органом Администрации МО «Тункинский район» в соответствии с требованиями градостроительного и земельного законодательства.

Решение об изменении видов разрешенного использования объектов капитального строительства принимается уполномоченным органом Администрации МО «Тункинский район» в соответствии с требованиями градостроительного и земельного законодательства в порядке, предусмотренном постановлением Администрации МО «Тункинский район».

5. Решение об изменении видов разрешенного использования земельных участков, предоставляемых в соответствии с пунктом "д" части 1 статьи 1 Закона Республики Бурятия от 16.10.2002 N 115-III "О бесплатном предоставлении в собственность земельных участков, находящихся в государственной и муниципальной собственности", принимается уполномоченным органом в области архитектуры и градостроительства Администрации МО «Тункинский район» без учета минимального размера земельного участка, установленного градостроительным регламентом соответствующей территориальной зоны.

6. Изменение и установление видов разрешенного использования земельных участков в целях приведения в соответствие с видом разрешенного использования объектов капитального строительства, расположенных на них и возведенных до дня вступления в силу настоящих Правил, права на которые зарегистрированы в установленном законом порядке и виды разрешенного использования которых не соответствуют градостроительному регламенту территориальной зоны, осуществляется с учетом их фактического использования в соответствии с Классификатором видов разрешенного использования земельных участков, утвержденным приказом Росреестра от 10 ноября 2020 г. № П/0412.

Статья 8. Порядок предоставления разрешения на отклонение от предельных параметров разрешенного строительства, реконструкции объектов капитального строительства

1. Правообладатели земельных участков, размеры которых меньше установленных градостроительным регламентом минимальных размеров земельных участков либо конфигурация, инженерно-геологические или иные характеристики которых неблагоприятны для застройки, вправе обратиться за разрешениями на отклонение от предельных параметров разрешенного строительства, реконструкции объектов капитального строительства.

2. Правообладатели земельных участков вправе обратиться за разрешениями на отклонение от предельных параметров разрешенного строительства, реконструкции объектов капитального строительства, если такое отклонение необходимо в целях однократного изменения одного или нескольких предельных параметров разрешенного строительства, реконструкции объектов капитального строительства, установленных градостроительным регламентом для конкретной территориальной зоны, не более чем на десять процентов.

3. Отклонение от предельных параметров разрешенного строительства, реконструкции объектов капитального строительства разрешается для отдельного земельного участка при соблюдении требований технических регламентов. Отклонение от предельных параметров разрешенного строительства, реконструкции объектов капитального строительства в части предельного количества этажей, предельной высоты зданий, строений, сооружений и требований к архитектурным решениям объектов капитального строительства в границах территорий исторических поселений федерального или регионального значения не допускается.

4. Заинтересованное в получении разрешения на отклонение от предельных параметров разрешенного строительства, реконструкции объектов капитального строительства лицо направляет в комиссию заявление о предоставлении такого разрешения. Заявление о предоставлении разрешения на отклонение от предельных параметров разрешенного строительства, реконструкции объектов капитального строительства может быть направлено в форме электронного документа, подписанного электронной подписью.

5. Вопрос о предоставлении такого разрешения подлежит обсуждению на публичных слушаниях в соответствии со статьей 13 настоящих Правил.

6. Решение о предоставлении разрешения на отклонение от предельных параметров разрешенного строительства, реконструкции объектов капитального строительства либо отказ в предоставлении вышеуказанного разрешения подготавливается на основании заключения по результатам публичных слушаний и рекомендаций Комиссии о предоставлении или об отказе в предоставлении разрешения.

7. Решение подлежит опубликованию в порядке, установленном для официального опубликования муниципальных правовых актов, иной официальной информации, и размещается на официальном сайте муниципального образования

8. Физическое или юридическое лицо вправе оспорить в судебном порядке разрешение на отклонение от предельных параметров разрешенного строительства, реконструкции объектов капитального строительства или об отказе в предоставлении такого разрешения.

Глава 4. Подготовка документации по планировке территории

Статья 9. Общие положения о планировке территории

1. Подготовка документации по планировке территории осуществляется в целях обеспечения устойчивого развития территории поселения, выделения элементов планировочной структуры, установления границ земельных участков, на которых расположены объекты капитального строительства, границ земельных участков, предназначенных для строительства и размещения линейных объектов, в отношении застроенных или подлежащих застройке территорий поселения.

2. При подготовке документации по планировке территории может осуществляться разработка проектов планировки территории, проектов межевания территории и градостроительных планов земельных участков.

3. Подготовка проекта планировки территории и проекта межевания территории осуществляется в соответствии с системой координат, используемой для ведения государственного кадастра недвижимости.

Статья 10. Подготовка документации по планировке территории

1. Подготовка документации по планировке территории муниципального образования сельского поселения «Туран» осуществляется в отношении выделяемых проектом планировки территории одного или нескольких смежных элементов планировочной структуры, определенных правилами землепользования и застройки территориальных зон и (или) установленных схемой территориального планирования МО «Тункинский район», Генеральным планом муниципального образования сельского поселения «Туран» функциональных зон, территории, в отношении которой предусматривается осуществление деятельности по ее комплексному и устойчивому развитию.

2. Порядок подготовки и утверждения документации по планировке территории, порядок внесения изменений в такую документацию, утверждается Постановлением Администрации МО «Тункинский район».

3. Состав и содержание проекта планировки территории устанавливаются Градостроительным кодексом Российской Федерации, федеральными нормативными правовыми актами, законами и иными нормативными правовыми актами Республики Бурятия. Проект планировки территории муниципального образования сельского поселения «Туран» является основой для разработки проектов межевания территорий, за исключением случаев, установленных Градостроительным кодексом Российской Федерации.

4. Подготовка проектов межевания территорий может осуществляться в составе проекта планировки территории или в виде отдельного документа.

Глава 5. Проведение публичных слушаний или публичных обсуждений по вопросам землепользования и застройки

Статья 11. Порядок проведения публичных слушаний по вопросам землепользования и застройки на территории муниципального образования

1. Публичные слушания проводятся в случаях:
 - предоставления разрешения на условно разрешенный вид использования земельного участка или объекта капитального строительства;
 - предоставления разрешения на отклонение от предельных параметров разрешенного строительства, реконструкции объектов капитального строительства;
 - подготовки документации по планировке территории;
 - подготовки проекта правил землепользования и застройки;
 - подготовки проекта изменений в Правила землепользования и застройки;
 - установления (прекращения) публичных сервитутов.
2. Публичные слушания по вопросам землепользования и застройки проводятся в порядке, установленном решением районного Совета депутатов, с учетом положений Градостроительного кодекса Российской Федерации.
3. Публичные слушания по вопросу внесения изменений в генеральный план и правила землепользования и застройки МО СП «Туран» были организованы в соответствии с Постановлением Администрации муниципального образования «Тункинский район» от 15.06.2021 г. №147/1 «О проведении публичных слушаний по вопросу внесения изменений в генеральные планы и правила землепользования и застройки сельских поселений Тункинского района Республики Бурятия» и проводились в период с 18.06.2021 г. по 23.07.2021 г. Заключение о результатах публичных слушаний по утверждению проекта внесения изменений в генеральный план, правила землепользования и застройки муниципального образования сельского поселения «Туран» от 23.07.2021 г.

Глава 6. Положение о внесении изменений в Правила землепользования и застройки

Статья 12. Порядок внесения изменений в Правила землепользования и застройки

Основаниями для рассмотрения Главой МО «Тункинский район» вопроса о внесении изменений в правила землепользования и застройки являются:

1) несоответствие правил землепользования и застройки генеральному плану поселения, схеме территориального планирования МО «Тункинский район», возникшее в результате внесения в генеральный план района изменений;

2) поступление предложений об изменении границ территориальных зон, изменении градостроительных регламентов;

3) несоответствие сведений о местоположении границ зон с особыми условиями использования территорий, территорий объектов культурного наследия, отображенных на карте градостроительного зонирования, содержащемуся в Едином государственном реестре недвижимости описанию местоположения границ указанных зон, территорий;

4) несоответствие установленных градостроительным регламентом ограничений использования земельных участков и объектов капитального строительства, расположенных полностью или частично в границах зон с особыми условиями использования территорий, территорий достопримечательных мест федерального, регионального и местного значения, содержащимся в Едином государственном реестре недвижимости ограничениям использования объектов недвижимости в пределах таких зон, территорий;

5) установление, изменение, прекращение существования зоны с особыми условиями использования территории, установление, изменение границ территории объекта культурного наследия, территории исторического поселения федерального значения, территории исторического поселения регионального значения;

6) принятие решения о комплексном развитии территории.

Предложения о внесении изменений в Правила направляются:

1. федеральными органами исполнительной власти в случаях, если правила землепользования и застройки могут воспрепятствовать функционированию, размещению объектов капитального строительства федерального значения;

2. органами исполнительной власти Республики Бурятия в случаях, если правила землепользования и застройки могут воспрепятствовать функционированию, размещению объектов капитального строительства регионального значения;

3. органами местного самоуправления муниципального района в случаях, если правила землепользования и застройки могут воспрепятствовать функционированию, размещению объектов капитального строительства местного значения;

4. органами местного самоуправления в случаях, если необходимо совершенствовать порядок регулирования землепользования и застройки на соответствующих территории поселения, территории городского округа, межселенных территориях;

5. физическими или юридическими лицами в инициативном порядке либо в случаях, если в результате применения правил землепользования и застройки земельные участки и

объекты капитального строительства не используются эффективно, причиняется вред их правообладателям, снижается стоимость земельных участков и объектов капитального строительства, не реализуются права и законные интересы граждан и их объединений;

6. уполномоченным федеральным органом исполнительной власти или юридическим лицом, созданным Российской Федерацией и обеспечивающим реализацию принятого Правительством Российской Федерации решения о комплексном развитии территории

7. высшим исполнительным органом государственной власти Республики Бурятия, органом местного самоуправления, принявшими решение о комплексном развитии территории, юридическим лицом, созданным субъектом Российской Федерации и обеспечивающим реализацию принятого субъектом Российской Федерации решения о комплексном развитии территории (далее - юридическое лицо, определенное субъектом Российской Федерации), либо лицом, с которым заключен договор о комплексном развитии территории в целях реализации решения о комплексном развитии территории.

Предложения о внесении изменений в Правила, поступившие на имя Главы, рассматриваются Комиссией. Комиссия в течение двадцати пяти дней со дня поступления предложения о внесении изменения в правила землепользования и застройки осуществляет подготовку заключения, в котором содержатся рекомендации о внесении в соответствии с поступившим предложением изменения в правила землепользования и застройки или об отклонении такого предложения с указанием причин отклонения, и направляет это заключение главе местной администрации.

Глава МО «Тункинский район» с учетом рекомендаций, содержащихся в заключении комиссии, в течение двадцати пяти дней принимает решение о подготовке проекта о внесении изменения в правила землепользования и застройки или об отклонении предложения о внесении изменения в данные правила с указанием причин отклонения и направляет копию такого решения заявителем.

Глава в случае принятия решения о внесении изменений в Правила принимает решение о проведении публичных слушаний или общественных территорий по этому вопросу в срок не позднее чем десять дней со дня принятия решения о внесении изменений в Правила.

Публичные слушания или общественные обсуждения по вопросу внесения изменений в Правила проводятся Комиссией в соответствии с порядком организации и проведения публичных слушаний или общественных обсуждений по вопросам землепользования и застройки, установленным главой 4 настоящих Правил.

Изменения в Правила утверждаются районным Советом депутатов с учетом результатов публичных слушаний, за исключением случаев, если их проведение в соответствии с Градостроительным кодексом Российской Федерации не требуется.

Проект о внесении изменений в правила землепользования и застройки, направленный в районный Совет депутатов, подлежит рассмотрению на заседании указанного органа не позднее дня проведения заседания, следующего за ближайшим заседанием.

Глава 7. Положение о регулировании иных вопросов землепользования и застройки

1. При эксплуатации объектов капитального строительства не допускается изменение предельных параметров разрешенного строительства, реконструкции объектов капитального строительства.

2. Выдача разрешения на строительство, реконструкцию объекта капитального строительства осуществляется в соответствии со статьей 51 Градостроительного кодекса Российской Федерации.

Глава 8. Градостроительные регламенты

Статья 13. Структура градостроительных регламентов в части видов разрешенного использования земельных участков и объектов капитального строительства, предельных размеров земельных участков и предельных параметров разрешенного строительства, реконструкции объектов капитального строительства

1. Настоящими Правилами землепользования и застройки МО СП «Туран» (далее – Правила) установлены градостроительные регламенты в части видов разрешенного использования земельных участков и объектов капитального строительства, а также предельных размеров земельных участков и предельных параметров разрешенного строительства, реконструкции объектов капитального строительства, относящиеся ко всем территориальным зонам в целом и (или) к группам территориальных зон и к отдельным территориальным зонам.

2. Градостроительные регламенты в части предельных размеров земельных участков и предельных параметров разрешенного строительства, реконструкции объектов капитального строительства установлены в следующем составе:

1) предельные (минимальные и (или) максимальные) размеры земельных участков, в том числе их площадь;

2) минимальные отступы от границ земельных участков в целях определения мест допустимого размещения зданий, строений, сооружений, за пределами которых запрещено строительство зданий, строений, сооружений;

3) предельное количество этажей или предельную высоту зданий, строений, сооружений;

4) максимальный процент застройки в границах земельного участка, определяемый как отношение суммарной площади земельного участка, которая может быть застроена, ко всей площади земельного участка;

2. Для градостроительных регламентов всех территориальных зон минимальные размеры земельных участков не устанавливаются:

1) для видов разрешенного использования: связь, служебные гаражи, хранение автотранспорта, предоставление коммунальных услуг, а также гидротехнические сооружения;

2) в случае образования земельного участка из земельных участков, находящихся в государственной или муниципальной собственности, или земель и (или) земельных участков, государственная собственность на которые не разграничена, при условии, что на образуемом земельном участке (земельных участках) расположены здания, строения, сооружения, находящиеся в государственной, муниципальной или частной собственности, за исключением случаев раздела и выдела;

3) в случае образования земельного участка из земельных участков, находящихся в государственной или муниципальной собственности, или земель и (или) земельных участков, государственная собственность на которые не разграничена,;

4) в случае образования земельных участков, подлежащих изъятию для государственных или муниципальных нужд;

5) в случае формирования земельных участков для предоставления гражданам в соответствии с Законом Республики Бурятия от 16.10.2002 № 115-III «О бесплатном предоставлении в собственность земельных участков, находящихся в государственной и муниципальной собственности».

3. Для градостроительных регламентов всех территориальных зон для видов разрешенного использования: связь, служебные гаражи, хранение автотранспорта минимальные отступы от границ земельного участка не установлены.

Для индивидуальных жилых домов в зонах застройки индивидуальными жилыми домами (Ж), сельскохозяйственного использования (СХ), возведенных до 01.01.2021 г., минимальные отступы от границы земельного участка, смежной с территорией общего пользования, не установлены.

При строительстве, реконструкции в зонах охраны объектов культурного наследия, минимальные отступы от красных линий до объекта капитального строительства применяются с учетом сохранения линии застройки объектов культурного наследия.

4. Предельная высота зданий определяется как разность отметок низшего уровня отмостки или спланированной поверхности земли, примыкающей к зданию, и низа перекрытия верхнего этажа, в том числе мансардного.

Предельное количество этажей определяется по количеству надземных этажей. При этом в число надземных этажей включаются технический этаж, мансардный, а также цокольный этаж, если верх перекрытия цокольного этажа возвышается над уровнем планировочной отметки земли не менее чем на два метра.

5. Для градостроительных регламентов всех территориальных зон при строительстве, реконструкции объектов капитального строительства минимальные параметры обеспеченности парковками (парковочными местами) определяются в соответствии с требованиями Местных нормативов градостроительного проектирования МО СП «Туран».

Статья 14. Общие требования к видам разрешенного использования земельных участков и объектов капитального строительства на территории земельных участков и объектов капитального строительства

1. В пределах одного земельного участка, в том числе в пределах одного здания, допускается, при соблюдении действующих нормативов, размещение двух и более разрешенных видов использования (основных, условных и вспомогательных). При этом размещение в пределах участков жилой застройки объектов общественно-делового назначения, рассчитанных на прием посетителей, допускается только в случае, если они имеют обособленные входы для посетителей, подъезды и площадки для парковки автомобилей.

2. Размещение условно разрешенных видов использования на территории земельного участка может быть ограничено по объемам разрешенного строительства, реконструкции объектов капитального строительства. Ограничение устанавливается в составе разрешения на условно разрешенный вид использования с учетом возможности обеспечения указанного вида использования системами социального (только для объектов

жилой застройки), транспортного обслуживания и инженерно-технического обеспечения;

обеспечения условий для соблюдения прав и интересов владельцев смежно-расположенных объектов недвижимости, иных физических и юридических лиц;

ограничения негативного воздействия на окружающую среду в объемах, не превышающих пределы, определенные техническими регламентами и градостроительными регламентами, установленными настоящими Правилами применительно к соответствующей территориальной зоне.

3. Суммарная доля площади земельного участка, занимаемая объектами условно разрешенных видов использования, а также относящимся к ним озеленением, машино-местами и иными необходимыми в соответствии с действующим законодательством элементами инженерно-технического обеспечения и благоустройства, не должна превышать 50 % от общей площади территории соответствующего земельного участка и соответствующей территориальной зоны.

4. Размещение объектов основных и условно разрешенных видов использования, в отношении которых устанавливаются санитарно-защитные зоны, допускается при условии не распространения границ санитарно-защитных зон за пределы границ соответствующей территориальной зоны, а для жилых, общественно-деловых зон и зон рекреационного назначения, за пределы границ земельного участка, на территории которых находятся указанные объекты.

5. Отнесение к основным или условно разрешенным видам использования земельных участков и объектов капитального строительства, не перечисленных в перечнях основных и условно разрешенных видов использования территориальных зон, осуществляется Комиссией по землепользованию и застройке МО «Тункинский район».

6. Земельные участки общего пользования, в том числе занятые площадями, улицами, проездами, автомобильными дорогами, набережными, садами, парками, скверами, бульварами,

водными объектами, включая береговую полосу, пляжами, лесами, лесопарками и другими объектами, могут включаться в состав различных территориальных зон и не подлежат приватизации.

Статья 15. Вспомогательные виды разрешенного использования земельных участков и объектов капитального строительства

1. Для всех видов объектов с основными и условно разрешенными видами использования вспомогательные виды разрешенного использования применяются в отношении объектов, технологически связанных с объектами, имеющими основной и условно разрешенный вид использования или обеспечивающих их безопасность в соответствии с нормативно-техническими документами, в том числе:

- проезды общего пользования;
- объекты коммунального хозяйства (электро-, тепло-, газо-, водоснабжение, водоотведение, телефонизация и т.д.), необходимые для инженерного обеспечения объектов основных, условно разрешенных, а также иных вспомогательных видов использования;
- автостоянки и гаражи (в том числе открытого типа, подземные и многоэтажные) для обслуживания жителей и посетителей основных, условно разрешенных, а также иных вспомогательных видов использования;
- благоустроенные, в том числе озелененные, детские площадки, площадки для отдыха, спортивных занятий;
- площадки хозяйственные, в том числе площадки для мусоросборников;
- общественные туалеты;
- объекты торговли, общественного питания и бытового обслуживания, необходимые для обслуживания посетителей основных, условно разрешенных, а также иных вспомогательных видов использования;
- объекты временного проживания, необходимые для обслуживания посетителей основных, условно разрешенных, а также иных вспомогательных видов использования;
- иные объекты, в том числе обеспечивающие безопасность объектов основных и условно разрешенных видов использования, включая противопожарную.

2. Размещение объектов вспомогательных видов разрешенного использования разрешается при условии соответствия требованиям, перечисленным в пункте 1 настоящей статьи, соблюдения требований технических регламентов и иных требований в соответствии с действующим законодательством. На территориях зон с особыми условиями использования территории размещение объектов вспомогательных видов разрешенного использования разрешается при условии соблюдения требований режимов соответствующих зон, установленных в соответствии с федеральным законодательством.

3. Суммарная общая площадь зданий, строений, сооружений (помещений), занимаемых объектами вспомогательных видов разрешенного использования, расположенных на территории одного земельного участка, не должна превышать 30 % общей площади зданий, строений, сооружений, расположенных на территории соответствующего земельного участка, включая подземную часть.

4. Суммарная доля площади земельного участка, занимаемая объектами вспомогательных видов разрешенного использования, а также относящимся к ним озеленением, машино-местами и иными необходимыми в соответствии с действующим законодательством элементами инженерно-технического обеспечения и благоустройства, не должна превышать 25 % общей площади территории соответствующего земельного участка, если превышение не может быть обосновано требованиями настоящих Правил.

Для всех видов объектов физкультуры и спорта (включая спортивные клубы) указанный показатель не должен превышать 10 % от общей площади земельного участка.

5. Соответствие применяемого вида использования требованиям, установленными настоящими Правилами к вспомогательным видам разрешенного использования (в части его связи с объектами основных и условно разрешенных видов использования, занимаемой им общей площади территории и общей площади зданий), должно быть подтверждено в составе проектной документации уполномоченным исполнительным органом государственной власти Республики Бурятия в области государственного строительного надзора и экспертизы.

Статья 16. Минимальная площадь земельного участка

Минимальная площадь земельного участка допускается не менее суммы площади, занимаемой существующим или размещаемым на его территории объектом капитального строительства, и требуемых в соответствии с настоящими Правилами площади озелененных территорий, площади для размещения машино-мест, проездов и иных, необходимых в соответствии с настоящими Правилами и техническими регламентами вспомогательных объектов, предназначенных для его обслуживания и эксплуатации.

Статья 17. Минимальные отступы зданий, строений, сооружений от границ земельных участков

1. Общие требования к минимальным отступам зданий, строений, сооружений от границ земельных участков в целях определения мест допустимого размещения зданий, строений, сооружений, за пределами которых запрещено строительство зданий, строений, сооружений, устанавливаются для участков, расположенных во всех территориальных зонах.

2. Минимальные отступы от границ земельных участков стен зданий, строений, сооружений без окон:

- на расстоянии, обеспечивающем нормативную инсоляцию и освещенность на высоте 6 метров и более в любой точке, по границам сопряженных и отделенных территориями общего пользования земельных участков или по границам территорий, на которых земельные участки не сформированы;

- в случае примыкания к территориям (земельным участкам), расположенным в границах территориальных зон, градостроительными регламентами которых не установлены виды разрешенного использования, для которых необходимо обеспечение нормативной инсоляции и освещенности, допускается минимальный отступ от границ участков, не совпадающих с красными линиями, 0 метров.

3. Минимальные отступы от границ земельных участков стен зданий, строений, сооружений с окнами:

- на расстоянии, обеспечивающем нормативную инсоляцию и освещенность на высоте 6 метров и более в любой точке, по границам сопряженных земельных участков, по границам земельных участков, отделенных территориями общего пользования, или по границам территорий, на которых земельные участки не сформированы, но не менее 10

метров;

- в случае примыкания к территориям (земельным участкам), расположенным в границах территориальных зон, градостроительными регламентами которых не установлены виды разрешенного использования, для которых необходимо обеспечение нормативной инсоляции и освещенности, допускается минимальный отступ от границ участков, не совпадающих с красными линиями, 3 метра.

4. Минимальные отступы от границ земельных участков стен зданий, строений, сооружений по границам земельных участков, совпадающим с красными линиями улиц и

проездов, при выполнении требований пунктов 2 и 3 настоящей статьи устанавливаются:

для жилых зданий с квартирами в первых этажах и учреждений образования и воспитания, выходящих на улицы – 3 метра;

для прочих зданий – 0 метров.

Статья 18. Максимальная высота зданий, строений, сооружений

1. Максимальная высота зданий, строений, сооружений в составе градостроительных регламентов настоящими Правилами установлена в метрах по вертикали относительно дневной поверхности земли. При этом дневная поверхность земли определяется как высотная отметка поверхности грунта, зафиксированная в балтийской системе координат до начала инженерных работ, при разработке документации по планировке территории с отображением отметок на Схеме вертикальной планировки и инженерной подготовки территории.

2. Требования в части максимальной высоты, установленные настоящими Правилами, не распространяются на антенны, вентиляционные и дымовые трубы, и ограждения, выходы на кровлю максимальной площадью 6 квадратных метров и высотой 2,5 метра.

3. Максимальная высота зданий, строений, сооружений установлена Правилами составляет не более 30 метров.

Статья 19. Порядок применения градостроительных регламентов

1. Градостроительным регламентом определяется правовой режим земельных участков, а также всего, что находится над и под поверхностью земельных участков и используется в процессе их застройки и последующей эксплуатации объектов капитального строительства.

2. Градостроительные регламенты устанавливаются с учетом:

- фактического использования земельных участков и объектов капитального строительства в границах территориальной зоны;
- возможности сочетания в пределах одной территориальной зоны различных видов существующего и планируемого использования земельных участков и объектов капитального строительства;
- функциональных зон и характеристик их планируемого развития, определенных Генеральным планом муниципального образования поселения;
- видов территориальных зон;
- требований охраны объектов культурного наследия, а также особо охраняемых природных территорий, иных природных объектов.

3. Действие градостроительного регламента распространяется на все земельные участки и объекты капитального строительства, расположенные в пределах границ территориальной зоны.

4. Действие градостроительного регламента не распространяется на земельные участки:

- в границах территорий памятников и ансамблей, включенных в единый государственный реестр объектов культурного наследия (памятников истории и культуры) народов РФ, а также в границах территорий памятников или ансамблей, которые являются вновь выявленными объектами культурного наследия и решения о режиме содержания, параметрах реставрации, консервации, воссоздания, ремонта и приспособления которых принимаются в порядке, установленном законодательством РФ об охране объектов культурного наследия;
- в границах территорий общего пользования (площадей, улиц проездов, скверов, пляжей, автомобильных дорог, набережных, закрытых водоемов, бульваров и других подобных территорий);
- занятые линейными объектами;
- предоставленные для добычи полезных ископаемых.

5. Использование земельных участков, которые действие градостроительных регламентов не распространяется, определяется уполномоченными федеральными органами исполнительной власти, уполномоченными органами исполнительной власти субъекта РФ или уполномоченными органами местного самоуправления муниципального образования поселения в соответствии с федеральными законами.

6. Земельные участки или объекты капитального строительства, виды разрешенного использования, предельные (минимальные и (или) максимальные) размеры и предельные

параметры которых не соответствуют градостроительному регламенту, могут использоваться без установления срока приведения их в соответствие с градостроительным регламентом, за исключением случаев, если использование таких земельных участков и объектов капитального строительства опасно для жизни или здоровья человека, для окружающей среды, объектов культурного наследия.

7. Реконструкция указанных в части 6 настоящей статьи объектов капитального строительства может осуществляться только путем приведения таких объектов в соответствие с градостроительным регламентом или путем уменьшения их несоответствия предельным параметрам разрешенного строительства, реконструкции. Изменение видов разрешенного использования земельных участков и объектов капитального строительства может осуществляться путем приведения их в соответствие с видами разрешенного использования земельных участков и объектов капитального строительства, установленными градостроительным регламентом.

8. В случае если использование указанных в части 6 настоящей статьи земельных участков и объектов капитального строительства продолжается и опасно для жизни или здоровья человека, для окружающей среды, объектов культурного наследия, в соответствии с федеральными законами может быть наложен запрет на использование таких земельных участков и объектов.

Статья 20. Виды разрешенного использования земельных участков и объектов капитального строительства

1. Разрешенное использование земельных участков и объектов капитального строительства может быть следующих видов:

- основные виды разрешенного использования;
- условно разрешенные виды использования;
- вспомогательные виды разрешенного использования, допустимые только в качестве дополнительных по отношению к основным видам разрешенного использования и условно разрешенным видам использования и осуществляемые совместно с ними.

2. Применительно к каждой территориальной зоне статьей 28 установлены собственно виды разрешенного использования земельных участков и объектов капитального строительства.

Для каждого земельного участка и иного объекта недвижимости разрешенным считается такое использование, которое соответствует градостроительному регламенту.

3. Изменение одного вида разрешенного использования земельных участков и объектов капитального строительства на другой вид такого использования осуществляется в соответствии с градостроительным регламентом при условии соблюдения требований технических регламентов.

4. Основные и вспомогательные виды разрешенного использования земельных участков и объектов капитального строительства правообладателями земельных участков и объектов капитального строительства, за исключением органов государственной власти, органов местного самоуправления муниципального образования, государственных и муниципальных учреждений, государственных и муниципальных унитарных предприятий, выбираются самостоятельно без дополнительных разрешений и согласования.

5. Решения об изменении одного вида разрешенного использования земельных участков и объектов капитального строительства, расположенных на землях, на которые действие градостроительных регламентов не распространяется, на другой вид такого использования, принимаются в соответствии с федеральными законами.

Статья 21. Виды территориальных зон, выделенных на карте градостроительного зонирования территории поселения. Градостроительные регламенты

Жилая зона:

- Ж- жилая зона;

Общественно-деловая зона:

- ОД- общественно-деловая зона;

Зоны инженерной и транспортной инфраструктур:

- Т-1 - Зона автомобильного транспорта;
- И – Зона инженерной инфраструктуры;

Зоны сельскохозяйственного использования:

- СХ - Зона объектов сельскохозяйственного назначения.

Зоны рекреационного назначения:

- Р - Зона рекреационного назначения.

Зоны специального назначения:

- СН-1 - Зона кладбищ;
- СН-2 – Зона размещения отходов.

Статья 22. Виды разрешенного использования земельных участков и объектов капитального строительства в различных территориальных зонах

Жилая зона– Ж

1. Кодобозначениязоны:Ж

2. Целивыделениязоны:

В жилых зонах допускается размещение отдельно стоящих, встроенных или пристроенных объектов социального и коммунально-бытового назначения, объектов здравоохранения, объектов дошкольного, начального общего и среднего общего образования, культовых зданий, стоянок автомобильного транспорта, гаражей, объектов, связанных с проживанием граждан и не оказывающих негативного воздействия на окружающую среду. В состав жилых зон могут включаться также территории, предназначенные для ведения садоводства

3. Основные и условно разрешенные виды использования земельных участков и

объектов капитального строительства:

№ п/п	Наименование вида использования земельных участков и объектов капитального строительства	Код вида
1. Основные виды разрешенного использования		
1	Для индивидуального жилищного строительства	2.1
2	Малоэтажная многоквартирная жилая застройка	2.1.1
3	Для ведения личного подсобного хозяйства (приусадебный земельный участок)	2.2
4	Блокированная жилая застройка	2.3
5	Передвижное жилье	2.4
6	Среднеэтажная жилая застройка	2.5
7	Обслуживание жилой застройки	2.7
8	Хранение автотранспорта	2.7.1.
9	Коммунальное обслуживание	3.1
10	Социальное обслуживание	3.2
11	Бытовое обслуживание	3.3
12	Здравоохранение	3.4
13	Образование и просвещение	3.5
14	Объекты культурно-досуговой деятельности	3.6.1
15	Парки культуры и отдыха	3.6.2
16	Государственное управление	3.8.1
17	Амбулаторное ветеринарное обслуживание	3.10.1
18	Деловое управление	4.1
19	Рынки	4.3
20	Магазины	4.4
21	Банковская и страховая деятельность	4.5
22	Общественное питание	4.6
23	Гостиничное обслуживание	4.7
24	Развлекательные мероприятия	4.8.1
25	Служебные гаражи	4.9
26	Автомобильные мойки	4.9.1.3
27	Ремонт автомобилей	4.9.1.4
28	Обеспечение спортивно-зрелищных мероприятий	5.1.1
29	Обеспечение занятий спортом в помещениях	5.1.2
30	Площадки для занятий спортом	5.1.3
31	Оборудованные площадки для занятий спортом	5.1.4

32	Связь	6.8
33	Обслуживание перевозок пассажиров	7.2.2
34	Стоянки транспорта общего пользования	7.2.3
35	Обеспечение внутреннего правопорядка	8.3
36	Обеспечение деятельности по исполнению наказаний	8.4
37	Земельные участки (территории) общего пользования	12.0
2. Условные виды разрешенного использования		
38	Религиозное использование	3.7
39	Ветеринарное обслуживание	3.10

4. Вспомогательные виды разрешенного использования земельных участков и объектов капитального строительства определяются в соответствии со статьей 28 настоящих Правил.

5. Предельные (минимальные и (или) максимальные) размеры земельных участков, в том числе их площадь:

1) минимальная площадь земельных участков:

- для индивидуального жилищного строительства - 399 квадратных метров;
- для ведения личного подсобного хозяйства (приусадебный земельный участок) – 399 квадратных метров;
- блокированная жилая застройка-399 квадратных метров;

В случае если размер земельного участка, на котором расположен жилой дом, в существующей застройке ниже утвержденных минимальных размеров, то для данного земельного участка этот размер считается минимальным. Данное положение распространяется на земельные участки, предоставляемые в соответствии со статьей 39.20 Земельного Кодекса РФ.

Для размещения объектов иных видов разрешенного использования – в соответствии со статьей 29 настоящих Правил.

2) максимальная площадь земельных участков:

- для индивидуального жилищного строительства -2500 квадратных метров;
- для ведения личного подсобного хозяйства (приусадебный земельный участок – 5000 квадратных метров;
- блокированная жилая застройка-2500 квадратных метров.

В случае если размер земельного участка, на котором расположен жилой дом, в существующей застройке больше утвержденных максимальных размеров, то для данного земельного участка этот размер считается максимальным. Данное положение распространяется на земельные участки, предоставляемые в соответствии со статьей 39.20 Земельного Кодекса РФ.

Для размещения объектов иных видов разрешенного использования в соответствии с региональными и местными нормативами градостроительного проектирования.

6. Минимальные отступы от границ земельных участков в целях определения мест допустимого размещения зданий, строений, сооружений, за пределами которых запрещено строительство зданий, строений, сооружений:

1) минимальный отступ от границ участка до жилого здания (дом, усадьба) - 3м;

2) минимальные отступы зданий, строений, сооружений от границ земельных участков – в соответствии со статьей 30 настоящих Правил;

3) минимальный отступ от границ соседнего участка до вспомогательных строений (бани, гаражи, сараи и др.) - 1м;

4) минимальный отступ от окон жилых помещений жилого дома до построек для содержания и разведения домашнего скота и птицы – 15м;

7. Предельная высота зданий, строений, сооружений на территории земельных участков устанавливается не более 30 метров и установлена в метрах по вертикали относительно дневной поверхности земли. При этом дневная поверхность земли определяется как высотная отметка поверхности грунта, зафиксированная в балтийской системе координат до начала инженерных работ, при разработке документации по планировке территории с отображением отметок на Схеме вертикальной планировки и инженерной подготовки территории. Требования в части максимальной высоты, установленные настоящими Правилами, не распространяются на антенны, вентиляционные и дымовые трубы, и ограждения, выходы на кровлю максимальной площадью 6 квадратных метров и высотой 2,5 метра.

8. Максимальный процент застройки в границах земельного участка, определяемый как отношение суммарной площади земельного участка, которая может быть застроена, ко всей площади земельного участка:

- **максимальный процент застройки** в границах земельного участка для индивидуального жилищного строительства – 60%.

- **максимальный процент застройки** в границах земельного участка объектов иных видов разрешенного использования – 70 %.

9. Иные предельные параметры разрешенного строительства, реконструкции объектов капитального строительства:

- **максимальные выступы за красную линию частей зданий, строений, сооружений** устанавливаются в соответствии со статьей 31 настоящих Правил;

- **минимальная доля озелененной территории земельных участков** устанавливается в соответствии со статьей 34 настоящих Правил;

- **минимальное количество машино-мест для хранения индивидуального автотранспорта на территории земельных участков** устанавливается в соответствии со статьей 35 настоящих Правил;

- **минимальное количество мест на погрузочно-разгрузочных площадках на территории земельных участков** устанавливается в соответствии со статьей 36 настоящих Правил;

- **максимальная высота ограждений земельных участков жилой застройки** устанавливается:

- вдоль скоростных транспортных магистралей - 2,5 метров;

- вдоль улиц и проездов - 1,8 метров;

- между соседними участками застройки - 1,8 метров без согласования со смежными землепользователями. Более 1,8 метра – по согласованию со смежными землепользователями.

Для участков жилой застройки высота 1,8 метра может быть превышена при условии, если это не нарушает объемно-пространственных характеристик окружающей застройки и ландшафта, норм инсоляции и естественной освещенности.

10. В случае если земельный участок и объект капитального строительства расположены в границах действия ограничений, установленных в соответствии с законодательством Российской Федерации, правовой режим использования и застройки территории указанного земельного участка определяется совокупностью требований, указанных в настоящей статье и ограничений, указанных в главе 8 настоящих Правил. При этом при совпадении ограничений, относящихся к одной и той же территории, действуют минимальные предельные параметры.

Предприятия обслуживания допускается размещать в отдельно стоящих нежилых строениях или встроенно-пристроенных к жилому дому нежилых помещениях с изолированными от жилой части дома входами.

Посадку деревьев на земельном участке следует производить с отступом от границ соседнего участка на расстоянии не менее 2м – низкорослых деревьев (яблоня, вишня, груша, слива, и т.д.) и не менее 5м – высокорослых деревьев, кустарников не менее 1м.

Все жилые дома и хозяйственные постройки должны быть обеспечены системами водоотведения с кровли, с целью предотвращения подтопления соседних земельных участков и строений. Допускается не выполнять организованный сток воды с кровли при условии, когда смежные земельные участки находятся на одном уровне и между строениями, расположенными на соседних земельных участках расстояние не менее 4м.

Размещение навесов должно осуществляться с учетом соблюдения нормативной продолжительности инсоляции придомовых территорий и жилых помещений. Навесы размещаются на расстоянии не менее 0,5м от границы соседнего участка, которое можно уменьшить при наличии письменного согласия собственника соседнего домовладения.

При размещении строений должны соблюдаться нормативные противопожарные расстояния между постройками, расположенными на соседних земельных участках.

Допускается блокировка хозяйственных построек на смежных земельных участках по взаимному согласию их собственников, а также блокировка хозяйственных построек к основному строению.

Общественно-деловая зона:

1. Код обозначения зоны – ОД

2. Цель выделения зоны:

ОД - Центральная зона делового, общественного и коммерческого назначения выделена для обеспечения правовых условий использования и строительства недвижимости с широким спектром административных, деловых, общественных, культурных, обслуживающих и коммерческих видов использования многофункционального назначения. Разрешается размещение административных объектов районного, общепоселенческого и местного значения.

3. Основные и условно разрешенные виды использования земельных участков и

объектов капитального строительства:

№п/п	Наименование вида использования земельных участков и объектов капитального строительства	Код вида	Вспомогательные виды разрешенного использования земельных участков и объектов капитального строительства
Основные виды разрешенного использования			- скверы, бульвары, набережные; - площади; - размещение объектов некапитального строительства мелкорозничной торговли и общественного питания; - благоустройство территории - наземные автостоянки закрытого и открытого типа перед объектами деловых, культурных, обслуживающих и коммерческих видов использования; - детские площадки, площадки для отдыха, спортивных занятий; - площадки хозяйственные; - объекты инженерно-технического обеспечения и транспорта, необходимые для обеспечения объектов разрешенных видов использования; - объекты, обеспечивающие
1	Коммунальное обслуживание	3.1	
2	Социальное обслуживание	3.2	
3	Бытовое обслуживание	3.3	
4	Здравоохранение	3.4	
5	Образование и просвещение	3.5	
6	Объекты культурно-досуговой деятельности	3.6.1	
7	Парки культуры и отдыха	3.6.2	
8	Государственное управление	3.8.1	
9	Амбулаторное ветеринарное обслуживание	3.10.1	
10	Деловое управление	4.1	
11	Рынки	4.3	
12	Магазины	4.4	
13	Банковская и страховая деятельность	4.5	
14	Общественное питание	4.6	
15	Гостиничное обслуживание	4.7	

16	Развлекательные мероприятия	4.8.1	безопасность объектов основных и условно разрешенных видов использования, включая противопожарную; - общественные туалеты; - площадки для мусоросборников; - антенны сотовой, радиорелейной и спутниковой связи
17	Служебные гаражи	4.9	
18	Обеспечение спортивно-зрелищных мероприятий	5.1.1	
19	Обеспечение занятий спортом в помещениях	5.1.2	
20	Площадки для занятий спортом	5.1.3	
21	Оборудованные площадки для занятий спортом	5.1.4	
22	Связь	6.8	
23	Обслуживание перевозок пассажиров	7.2.2	
24	Стоянки транспорта общего пользования	7.2.3	
25	Обеспечение внутреннего правопорядка	8.3	
26	Обеспечение деятельности по исполнению наказаний	8.4	
27	Земельные участки (территории) общего пользования	12.0	
Условно разрешенные виды использования			
28	Малоэтажная многоквартирная жилая застройка	2.1.1	
29	Среднеэтажная жилая застройка	2.5	
30	Обслуживание жилой застройки	2.7	
31	Хранение автотранспорта	2.7.1.	
32	Религиозное использование	3.7	

4. Вспомогательные виды разрешенного использования земельных участков и объектов капитального строительства определяются в соответствии со статьей 27 настоящих Правил.

5. Предельные (минимальные и (или) максимальные) размеры земельных участков, в том числе их площадь:

1) минимальная площадь земельных участков:

- блокированная жилая застройка-399 квадратных метров;

В случае если размер земельного участка, на котором расположен жилой дом, в существующей застройке ниже утвержденных минимальных размеров, то для данного земельного участка этот размер считается минимальным. Данное положение распространяется на земельные участки, предоставляемые в соответствии со статьей 39.20 Земельного Кодекса РФ.

Для размещения объектов иных видов разрешенного использования – в соответствии со статьей 29 настоящих Правил.

2) максимальная площадь земельных участков:

- блокированная жилая застройка-2500 квадратных метров

В случае если размер земельного участка, на котором расположен жилой дом, в существующей застройке больше утвержденных максимальных размеров, то для данного земельного участка этот размер считается максимальным. Данное положение распространяется на земельные участки, предоставляемые в соответствии со статьей 39.20 Земельного Кодекса РФ.

Для размещения объектов иных видов разрешенного использования в соответствии с региональными и местными нормативами градостроительного проектирования.

6. Минимальные отступы от границ земельных участков в целях определения мест допустимого размещения зданий, строений, сооружений, за пределами которых запрещено строительство зданий, строений, сооружений:

- минимальные отступы зданий, строений, сооружений от границ земельных участков – 3 метра;

- стен зданий, строений, сооружений без окон - 0 метров;

- стен зданий, строений, сооружений с окнами:

- на расстоянии, обеспечивающем нормативную инсоляцию и освещенность на высоте 6 метров и более в любой точке, по границам сопряженных земельных участков, по границам земельных участков, отделенных территориями общего пользования, или по границам территорий, на которых земельные участки не сформированы, но не менее 10 метров;

- в случае примыкания к территориям (земельным участкам), расположенным в границах территориальных зон, градостроительными регламентами которых не установлены виды разрешенного использования, для которых необходимо обеспечение нормативной инсоляции и освещенности, допускается минимальный отступ от границ участков, не совпадающих с красными линиями, 3 метра;

- стен зданий по границам земельных участков, совпадающим с красными линиями улиц и проездов, кроме учреждений образования и воспитания - 0 метров;

- для учреждений образования и воспитания, выходящих на магистральные улицы - 6 метров;

- для учреждений образования и воспитания, выходящих на прочие улицы и проезды общего пользования – 3 метра.

7.Предельная высота зданий, строений, сооружений:на территории земельных участков устанавливается в соответствии со статьей 32 настоящих Правил. При этом максимальная высота зданий, строений, сооружений, расположенных на застроенных территориях, допускается не более чем на 30 % выше средней высоты существующих зданий в квартале. Применительно к локальным увеличениям предельной высоты зданий, строений, сооружений, указанным на схеме границ действия предельных параметров разрешенного строительства, реконструкции объектов капитального строительства в части предельной высоты зданий, строений и сооружений (приложение и при развитии застроенных территорий в соответствии со статьей 46.1 Градостроительного кодекса Российской Федерации указанное ограничение не устанавливается;

8.Максимальный процент застройки в границах земельного участка, определяемый как отношение суммарной площади земельного участка, которая может быть застроена, ко всей площади земельного участка

Максимальный процент застройки в границах земельного участка объектами капитального строительства – 70 %.

9. Иные предельные параметры разрешенного строительства, реконструкции объектов капитального строительства:

- Максимальные выступы за красную линию частей зданий, строений, сооружений устанавливаются в соответствии со статьей 31 настоящих Правил.

- Минимальная доля озелененной территории земельных участков устанавливается в соответствии со статьей 34 настоящих Правил. При формировании земельных участков многоквартирных жилых домов, часть требуемых настоящими Правилами придомовых озелененных пространств (до 30 % их площади) может быть выделена для объединения в самостоятельные земельные участки внутриквартальных скверов (садов) общего пользования.

- Минимальное количество машино-мест для хранения индивидуального автотранспорта на территории земельных участков устанавливается в соответствии со статьей 35 настоящих Правил.

-Минимальное количество мест на погрузочно-разгрузочных площадках на территории земельных участков устанавливается в соответствии со статьей 36 настоящих Правил.

- Максимальная высота ограждений земельных участков жилой застройки устанавливается в соответствии со статьей 36 настоящих Правил.

- Максимальный класс опасности (по санитарной классификации) объектов капитального строительства, размещаемых на территории земельных участков – V (за исключением автовокзалов и объектов внутригородского транспорта);

- Максимальный планировочный модуль в архитектурном решении ограждений земельных участков жилой застройки устанавливается в соответствии со статьей 37 настоящих Правил.

10) В случае если земельный участок и объект капитального строительства расположены в границах действия ограничений, установленных в соответствии с законодательством Российской Федерации, правовой режим использования и застройки территории указанного земельного участка определяется совокупностью требований, указанных в настоящей статье и ограничений,

указанных в главе 8 настоящих Правил. При этом при совпадении ограничений, относящихся к одной и той же территории, действуют минимальные предельные параметры.

Зоны инженерной и транспортной инфраструктур:

1. Код обозначения зоны - ИТ

2. Зона инженерной и транспортной инфраструктур обеспечивает правовые условия формирования объектов инженерной и транспортной инфраструктур, в том числе сооружений и коммуникаций автомобильного транспорта, связи, а также для установления санитарно - защитных зон и санитарных разрывов таких объектов.

В зонах инженерной и транспортной инфраструктур допускается размещение коммунальных, складских и иных объектов в случаях, предусмотренных настоящими Правилами, при условии обеспечения безопасности функционирования объектов инженерной и транспортной инфраструктур.

Т-1 – зона автомобильного транспорта включает в себя участки территории поселения, предназначенные для размещения сооружений и коммуникаций наземного транспорта (автомобилей) и установления санитарно - защитных зон и санитарных разрывов таких объектов.

Зона транспорта представлена полосой отвода автомагистралей в границах красных линий застройки, выделяемых в соответствии с документами территориального планирования с учетом пожарных, санитарно-гигиенических требований, гражданской обороны.

3. Основные и условно разрешенные виды использования земельных участков и объектов капитального строительства

№п/п	Наименование вида использования земельных участков и объектов капитального строительства	Код вида	Вспомогательные виды разрешенного использования земельных участков и объектов капитального строительства
Основные виды разрешенного использования			
1	Автомобильный транспорт	7.2	3.1 Коммунальное обслуживание Размещение и эксплуатация линейных объектов (кроме железных дорог общего пользования и автомобильных дорог
2	Служебные гаражи	4.9	
3	Объекты дорожного сервиса	4.9.1	
4	Связь	6.8	
Условно разрешенные виды использования			
5	Магазины	4.4	

6	Гостиничное обслуживание	4.7	общего пользования федерального и регионального значения)* Размещение защитных сооружений (насаждений), информационных и геодезических знаков, если федеральным законом не установлено иное*
7	Склады	6.9	

* Устанавливается, в соответствии с примечанием к классификатору видов разрешенного использования земельных участков в соответствии с Приказом Росреестра от 10 ноября 2020 г. № П/0412.

4. Вспомогательные виды разрешенного использования земельных участков и объектов капитального строительства определяются в соответствии со статьей 27 настоящих Правил.

5. К условно разрешенным видам использования на территории данной зоны также относятся объекты основных видов разрешенного использования прилегающих территориальных зон с учетом санитарно-гигиенических и экологических требований и Технических регламентов

Параметры разрешенного использования:

- установление полос отвода автомагистралей, санитарно – защитных зон и санитарных разрывов объектов, сооружений и коммуникаций наземного транспорта должно соответствовать требованиям технических регламентов и санитарным нормативам (за исключением сложившейся застройки) и осуществляться в соответствии с документами территориального планирования;
- в границах полосы отвода автомагистралей (в красных линиях) не допускается размещение объектов капитального строительства, не относящихся к транспортной инфраструктуре или ее обслуживанию;
- размещение объектов транспорта, объектов дорожного сервиса и хозяйства, объектов благоустройства и иных объектов, должно соответствовать требованиям технических регламентов и требованиям законодательства о безопасности движения.

6. Предельные размеры земельных участков и предельные параметры разрешенного строительства, реконструкции объектов капитального строительства:

1) Минимальная (максимальная) площадь земельного участка принимается в соответствии с нормами градостроительного проектирования Республики Бурятия.

2) минимальные отступы зданий, строений, сооружений от границ земельных участков устанавливаются в соответствии с обоснованием зоны санитарного разрыва для автомагистралей;

3) максимальные выступы за красную линию частей зданий, строений, сооружений устанавливаются в соответствии со статьей 31 настоящих Правил;

4) максимальное количество этажей надземной части зданий, строений, сооружений на территории земельных участков не устанавливается;

5) максимальная высота зданий, строений, сооружений на территории земельных участков устанавливается в соответствии со статьей 32 настоящих Правил;

6) максимальная общая площадь объектов капитального строительства не жилого назначения на территории земельных участков не устанавливается;

7) максимальный процент застройки в границах земельного участка для объектов капитального строительства устанавливается на основании нормативов градостроительного проектирования и (или) технических регламентов;

8) минимальная доля озелененной территории земельных участков устанавливается в соответствии со статьей 33 настоящих Правил.

7. Ограничения использования земельных участков и объектов капитального строительства

В случае если земельный участок или объект капитального строительства находится в границах зоны с особыми условиями использования территорий (охранной, санитарно-защитной зоны, зоны охраны объектов культурного наследия, водоохранной зоны, зоны затопления, подтопления, зоны санитарной охраны источников питьевого и хозяйственно-бытового водоснабжения, зоны охраняемых объектов и иные зоны) на них устанавливаются ограничения использования в соответствии с законодательством Российской Федерации.

№ пп	Вид ограничения
1	Ширина полос и размеры земельных участков, необходимых для размещения автомобильных дорог и транспортных развязок движения, определяются в зависимости от категории дорог, количества полос движения, высоты насыпей или глубины выемок, наличия или отсутствия боковых резервов, принятых в проекте заложений откосов насыпей и выемок и других условий в соответствии с нормами отвода земель для размещения автомобильных дорог и (или) объектов дорожного сервиса утвержденными Постановлением Правительства РФ от 02.09.2009 г. №717. На сельскохозяйственных угодьях трассы следует прокладывать по границам полей севооборота или хозяйств. Вдоль рек и других водных объектов автомобильные дороги следует прокладывать за пределами установленных для них защитных зон.
2	Размещение объектов придорожного сервиса и обслуживания автодорог осуществляется в соответствии с региональными нормативами градостроительного проектирования Республики Бурятия
3	В случае если земельный участок или объект капитального строительства находится в границах зоны с особыми условиями использования территорий, на них устанавливаются ограничения использования в соответствии с законодательством Российской Федерации. На территориях, подверженных затоплению, размещение кладбищ, скотомогильников и строительство капитальных зданий, строений, сооружений без проведения специальных защитных мероприятий по предотвращению негативного воздействия вод запрещаются. При проектировании и строительстве в зонах затопления необходимо предусматривать инженерную защиту от затопления и подтопления зданий.

№ пп	Вид ограничения
4	Изменение общего рельефа участка, осуществляемое путем выемки или насыпи, ведущее к изменению существующей водоотводной (дренажной) системы, к заболачиванию (переувлажнению) смежных участков или нарушению иных законных прав их владельцев, не допускается. При необходимости изменения рельефа должны быть выполнены мероприятия по недопущению возможных негативных последствий
5	Иные параметры разрешенного строительства определяются проектом планировки территории.
6	Нормативы определения параметров для объектов вспомогательного и условно разрешенного вида использования определяются в соответствии с параметрами зон, для которых виды использования являются основными.

И - Зона инженерной инфраструктуры включает в себя участки территории поселения, предназначенные для размещения объектов, сооружений и коммуникаций инженерной инфраструктуры, в том числе водоснабжения, канализации, санитарной очистки, тепло- и электроснабжения, связи, пожарной и охранной сигнализации, диспетчеризации систем инженерного оборудования, установления санитарно-защитных зон, охранных зон таких объектов, сооружений и коммуникаций.

3. Основные и условно разрешенные виды использования земельных участков и объектов капитального строительства

№п/п	Наименование вида использования земельных участков и объектов капитального строительства	Код вида	Вспомогательные виды разрешенного использования земельных участков и объектов капитального строительства
1. Основные виды разрешенного использования			
1.1	Коммунальное обслуживание	3.1	12.0. Земельные участки (территории) общего пользования Размещение и эксплуатация линейных объектов (кроме железных дорог общего пользования и автомобильных
1.2	Обеспечение деятельности в области гидрометеорологии и смежных с ней областях	3.9.1	
1.3	Связь	6.8	
1.4	Склады	6.9	
1.5	Складские площадки	6.9.1	
1.6	Транспорт	7.0	
1.7	Гидротехнические сооружения	11.3	

2. Условно разрешенные виды использования			дорог общего пользования федерального и регионального значения)* Размещение защитных сооружений (насаждений), информационных и геодезических знаков, если федеральным законом не установлено иное*
2.1	Служебные гаражи	4.9	
2.2.	Энергетика	6.7	

* Устанавливается, в соответствии с примечанием к классификатору видов разрешенного использования земельных участков в соответствии с Приказом Росреестра от 10 ноября 2020 г. № П/0412.

4. Вспомогательные виды разрешенного использования земельных участков и объектов капитального строительства определяются в соответствии со статьей 28 настоящих Правил.

5. Предельные размеры земельных участков и предельные параметры разрешенного строительства, реконструкции объектов капитального строительства:

1) максимальная (минимальная) площадь земельного участка принимается в соответствии с нормами градостроительного проектирования Республики Бурятия.

2) минимальные отступы зданий, строений, сооружений от границ земельных участков устанавливаются в соответствии со статьей 31 настоящих Правил;

3) максимальные выступы за красную линию частей зданий, строений сооружений устанавливаются в соответствии со статьей 32 настоящих Правил;

4) максимальное количество этажей надземной части зданий, строений, сооружений на территории земельных участков не устанавливается;

5) максимальная высота зданий, строений, сооружений на территории земельных участков устанавливается в соответствии со статьей 33 настоящих Правил;

6) минимальная доля озелененной территории земельных участков устанавливается в соответствии со статьей 34 настоящих Правил;

7) максимальный процент застройки в границах земельного участка для объектов капитального строительства устанавливается на основании нормативов градостроительного проектирования и (или) технических регламентов;

8) Минимальные расстояния от фундамента здания (любого) до инженерных сетей

- Водопровод и напорная канализация – 5 метров.
- Кабели силовые всех напряжений и кабели связи – 60 см;
- Каналы, коммуникационные тоннели – 2 метра;

6. Ограничения использования земельных участков и объектов капитального строительства

В случае если земельный участок и объект капитального строительства расположены в границах действия ограничений, установленных в соответствии с законодательством Российской Федерации, правовой режим использования и застройки территории указанного земельного участка определяется совокупностью требований, указанных в настоящей статье, и ограничений, указанных в главе 8 настоящих Правил. При этом при совпадении ограничений, относящихся к одной и той же территории, действуют минимальные предельные параметры.

Параметры разрешенного использования:

– установление санитарно-защитных зон, охранных зон объектов инженерной инфраструктуры должно соответствовать требованиям технических регламентов и санитарным нормативам.

– линии электропередачи напряжением до 10 кВ на территории жилой зоны в застройке зданиями 4 этажа и выше должны выполняться кабельными, а в застройке зданиями 3 этажа и ниже - воздушными.

– нормативы определения параметров для объектов вспомогательного и условно разрешенного вида использования определяются в соответствии с параметрами зон для которых виды использования являются основными.

Зона объектов сельскохозяйственного назначения

1. Код зоны - СХ

2. Цель создания зоны - Зоны сельскохозяйственного использования (СХ) выделены для обеспечения правовых условий размещения земель сельскохозяйственного назначения в границах населенных пунктов а также зданий, строений, сооружений сельскохозяйственного назначения, предназначенных для ведения хозяйства, дачного хозяйства, садоводства, личного подсобного хозяйства, развития объектов сельскохозяйственного назначения.

3. Основные и вспомогательные виды разрешенного использования земельных участков и объектов капитального строительства

№п/п	Наименование вида использования земельных участков и объектов капитального строительства	Код вида	Вспомогательные виды разрешенного использования земельных участков и объектов капитального строительства
	Основные виды разрешенного использования		

1	Сельскохозяйственное использование (Ведение хозяйства. Содержание данного вида разрешенного использования включает в себя содержание видов разрешенного использования с кодами 1.1 - 1.18, в том числе размещение зданий и сооружений, используемых для хранения и переработки сельскохозяйственной продукции)	1.0	Размещение и эксплуатация линейных объектов (кроме железных дорог общего пользования и автомобильных дорог общего пользования федерального и регионального значения)* Размещение защитных сооружений (насаждений), информационных и геодезических знаков, если федеральным законом не установлено иное*
2	Растениеводство	1.1	
3	Выращивание зерновых и иных сельскохозяйственных культур	1.2	
4	Овощеводство	1.3	
5	Выращивание тонизирующих, лекарственных, цветочных культур	1.4	
6	Садоводство	1.5	
7	Животноводство	1.7	
8	Скотоводство	1.8	
9	Звероводство	1.9	
10	Птицеводство	1.10	
11	Свиноводство	1.11	
12	Пчеловодство	1.12	
13	Рыбоводство	1.13	
14	Научное обеспечение сельского хозяйства	1.14	
15	Хранение и переработка сельскохозяйственной продукции	1.15	
16	Ведение личного подсобного хозяйства на полевых участках	1.16	
17	Питомники	1.17	
18	Обеспечение сельскохозяйственного производства	1.18	
19	Кошение трав, сбор и заготовка сена	1.19	

* Устанавливается, в соответствии с примечанием к классификатору видов разрешенного использования земельных участков в соответствии с приказом Росреестра от 10 ноября 2020 г. № П/0412.

2. Параметры застройки земельных участков и объектов капитального строительства зоны СХ устанавливаются в соответствии с Законом Республики Бурятия «О земле» от 30 декабря 2003 года N 601-III.

4. Ограничения использования земельных участков и объектов капитального строительства

В случае если земельный участок или объект капитального строительства находится в границах зоны с особыми условиями использования территорий (охранной, санитарно-защитной зоны, зоны охраны объектов культурного наследия, водоохранной зоны, зоны затопления, подтопления, зоны санитарной охраны источников питьевого и хозяйственно-бытового водоснабжения, зоны охраняемых объектов и иные зоны) на них устанавливаются ограничения использования в соответствии с законодательством Российской Федерации¹.

Рекреационные зоны:

1. Код обозначения зоны - Р

2. Цели создания зоны - для обеспечения правовых условий сохранения и использования существующего природного ландшафта и создания экологически чистой окружающей среды в интересах здоровья населения, сохранения и воспроизводства лесов,

обеспечения их рационального использования.

В состав рекреационных зон могут включаться территории муниципального образования, занятые лесами, скверами, парками, садами, пляжами, а также иные территории, используемые и предназначенные для отдыха, туризма, занятий физической культурой и спортом.

¹ Градостроительного кодекса РФ от 29.12.2004 N 190-ФЗ;

Земельный кодекс РФ от 25.10.2001 N 136-ФЗ;

Водный кодекс РФ от 03.06.2006 № 74-ФЗ;

Федеральный закон "Об объектах культурного наследия (памятниках истории и культуры) народов Российской Федерации" от 25.06.2002 N 73-ФЗ;

Федерального закона от 10.01.2002 N 7-ФЗ "Об охране окружающей среды";

Постановление Правительства РФ от 24.02.2009 N 160 "О порядке установления охранных зон объектов электросетевого хозяйства и особых условий использования земельных участков, расположенных на границах таких зон";

СанПиН 2.1.4.1110-02 «Зоны санитарной охраны источников водоснабжения и водопроводов питьевого назначения»; СанПиН 2.2.1/2.1.1.1200-03 «Санитарно-защитные зоны и санитарная классификация предприятий, сооружений и иных объектов» (утв. Постановлением Главного государственного санитарного врача Российской Федерации от 25.09.2007 №74).

Федеральный закон "Об особо охраняемых природных территориях" от 14.03.1995 N 33-ФЗ.

В рекреационных зонах не допускается размещение промышленных и складских объектов, дачное строительство, размещение жилых и коммунальных объектов, не связанных с объектами, расположенными в указанной зоне.

Размещение объектов капитального строительства на территориях, на которые распространяется действие Лесного кодекса Российской Федерации, Водного Кодекса Российской Федерации, осуществляется в соответствии с указанными кодексами.

3. Основные и условно разрешенные виды использования земельных участков и объектов капитального строительства

№п/п	Наименование вида использования земельных участков и объектов капитального строительства	Код вида	Вспомогательные виды разрешенного использования земельных участков и объектов капитального строительства
Основные виды разрешенного использования			
1	Общественное питание	4.6	3.1 Коммунальное обслуживание 4.1. Деловое управление 7.0 Транспорт 9.3 Историко-культурная деятельность Размещение и эксплуатация линейных объектов (кроме железных дорог общего пользования и автомобильных дорог общего пользования федерального и регионального значения)* Размещение защитных сооружений (насаждений), информационных и геодезических знаков, если федеральным законом не установлено иное*
2	Отдых (рекреация)	5.0	
3	Спорт	5.1	
4	Площадки для занятия спортом	5.1.3	
5	Природно-познавательный туризм	5.2	
6	Охота и рыбалка	5.3	
7	Туристическое обслуживание	5.2.1.	
8	Стоянки транспорта общего пользования	7.2.3	
9	Санаторная деятельность	9.2.1	
10	Заготовка лесных ресурсов	10.3	
11	Водные объекты	11.0	
12	Общее пользование водными объектами	11.1	
13	Земельные участки (территории) общего пользования	12.0	
Условно разрешенные виды использования			
14	магазины	4.4	

15	Развлекательные мероприятия	4.8.1	
16	Связь	6.8	

** Устанавливается, в соответствии с примечанием к классификатору видов разрешенного использования земельных участков в соответствии с приказом Росреестра от 10 ноября 2020 г. № П/0412.*

4. Основные и условно разрешенные виды использования могут быть допущены, если их применение не сопровождается сокращением площади зеленых насаждений границах района зонирования (части территориальной зоны в замкнутых границах), при условии выполнения компенсационного озеленения в соответствии с требованиями законодательства Республики Бурятия.

5. Вспомогательные виды разрешенного использования земельных участков и объектов капитального строительства определяются в соответствии со статьей 28 настоящих Правил.

6. Предельные (минимальные и (или) максимальные) размеры земельных участков и предельные параметры разрешенного строительства, реконструкции объектов капитального строительства.

6.1. Предельные (минимальные и (или) максимальные) размеры земельных участков, в том числе их площадь устанавливается в соответствии со статьей 29 настоящих Правил; а так же площадь сквера — от 0,1 до 3,0 га.

6.2. Минимальные отступы от границ земельных участков в целях определения мест допустимого размещения зданий, строений, сооружений, за пределами которых запрещено строительство зданий, строений, сооружений устанавливаются в соответствии с обоснованием зоны санитарного разрыва для автомагистралей.

7. Предельная высота зданий, строений, сооружений на территории земельных участков устанавливается в соответствии со статьей 32 настоящих Правил.

8. Максимальный процент застройки в границах земельного участка, определяемый как отношение суммарной площади земельного участка, которая может быть застроена, ко всей площади земельного участка устанавливается на основании нормативов градостроительного проектирования и (или) технических регламентов.

9. Иные предельные параметры разрешенного строительства, реконструкции объектов капитального строительства.

Минимальная доля озелененной территории земельных участков устанавливается в соответствии со статьей 33 настоящих Правил.

Максимальные выступы за красную линию частей зданий, строений, сооружений устанавливаются в соответствии со статьей 31 настоящих Правил.

Максимальное количество этажей надземной части зданий, строений, сооружений на территории земельных участков не устанавливается.

10. Ограничения использования земельных участков и объектов капитального строительства

В случае если земельный участок или объект капитального строительства находится в границах зоны с особыми условиями использования территорий (охранной, санитарно-защитной зоны, зоны охраны объектов культурного наследия, водоохранной зоны, зоны затопления, подтопления, зоны санитарной охраны источников питьевого и хозяйственно-бытового водоснабжения, зоны охраняемых объектов и иные зоны) на них устанавливаются ограничения использования в соответствии с законодательством Российской Федерации.

Зоны специального назначения

1. Код зоны – СН

2. Цели выделения зоны - для обеспечения правовых условий использования земельных участков, занятых кладбищами, скотомогильниками, объектами размещения и переработки отходов потребления, очистными, водозаборными и иными техническими сооружениями, размещение которых может быть обеспечено только путем выделения указанных зон и недопустимо в других территориальных зонах.

СН-1 (зона кладбищ) включает в себя участки территории поселка, предназначенные для размещения мест погребения, объектов похоронного обслуживания и установления их санитарно-защитных зон. Местами погребения являются отведенные в соответствии с этическими, санитарными и экологическими требованиями участки земли с сооружаемыми на них кладбищами для захоронения тел (останков) умерших, а также иными зданиями и сооружениями, предназначенными для осуществления погребения умерших.

3. Основные и условно разрешенные виды использования земельных участков и объектов капитального строительства

№п/п	Наименование вида использования земельных участков и объектов капитального строительства	Код вида	Вспомогательные виды разрешенного использования земельных участков и объектов капитального строительства
Основные виды разрешенного использования			
1	Ритуальная деятельность	12.1	-

2	Благоустройство территории	12.0.2	
Условно разрешенные виды использования			
3	Религиозное использование	3.7	
4	Связь	6.8	

4. К объектам условно разрешенных видов использования кроме перечисленных в пункте 3 настоящей статьи, относятся объекты основных видов разрешенного использования прилегающих территориальных зон, допустимые в соответствии с законодательством Российской Федерации о санитарно-эпидемиологическом благополучии населения.

5. Вспомогательные виды разрешенного использования земельных участков и объектов капитального строительства определяются в соответствии со статьей 28 настоящих Правил.

6. Предельные размеры земельных участков и предельные параметры разрешенного строительства, реконструкции объектов капитального строительства:

1) минимальная (максимальная) площадь земельных участков устанавливается в соответствии с нормами градостроительного проектирования Республики Бурятия.

2. Предельные размеры земельных участков и предельные параметры разрешенного строительства, реконструкции объектов капитального строительства определяются в соответствии с нормами градостроительного проектирования Республики Бурятия.

7. Ограничения использования земельных участков и объектов капитального строительства

В случае если земельный участок или объект капитального строительства находится в границах зоны с особыми условиями использования территорий (охранной, санитарно-защитной зоны, зоны охраны объектов культурного наследия, водоохранной зоны, зоны затопления, подтопления, зоны санитарной охраны источников питьевого и хозяйственно-бытового водоснабжения, зоны охраняемых объектов и иные зоны) на них устанавливаются ограничения использования в соответствии с законодательством Российской Федерации.

№ пп	Вид ограничения
1	Минимальный отступ от границы кладбища до жилой застройки площадью: - закрытые, сельские кладбища – 50 м.
2	Размещение, расширение и реконструкция кладбищ, зданий и сооружений похоронного назначения осуществляются в соответствии с действующими санитарными правилами и нормами.

	<p>Высота объектов, связанных с отправлением культа – до 17 м.</p> <p>Высота этажа объектов, не связанных с отправлением культа – до 6 м.</p>
3	<p>Не разрешается размещать кладбища на территориях:</p> <ul style="list-style-type: none"> - первого и второго поясов зон санитарной охраны источников централизованного водоснабжения и минеральных источников; - первой зоны санитарной охраны курортов; - с выходом на поверхность закарстованных, сильнотрещиноватых пород и в местах выклинивания водоносных горизонтов; - со стоянием грунтовых вод менее двух метров от поверхности земли при наиболее высоком их стоянии, а также на затапливаемых, подверженных оползням и обвалам, заболоченных участках; - по берегам озер, рек и других открытых водоемов, используемых населением для хозяйственно-бытовых нужд, купания и культурно-оздоровительных целей.
4	Устройство кладбища осуществляется в соответствии с утвержденным проектом.
5	По территории санитарно-защитных зон и кладбищ запрещается прокладка сетей централизованного хозяйственно-питьевого водоснабжения.
6	На участках кладбищ, крематориев, зданий и сооружений похоронного назначения предусматриваются зона зеленых насаждений шириной не менее 20 метров, стоянки автокатафалков и автотранспорта, урны для сбора мусора, площадки для мусоросборников с подъездами к ним.
7	При переносе кладбищ и захоронений следует проводить рекультивацию территорий и участков. Использование грунтов с ликвидируемых мест захоронений для планировки жилой территории не допускается. Территория места погребения в этих случаях может быть использована только под зеленые насаждения. Строительство зданий и сооружений на этой территории запрещается.

СН-4 - Зона размещения отходов включает в себя участки территории поселения, предназначенные для размещения свалок, полигонов твердых бытовых отходов, территории занятые скотомогильниками, а также для установления санитарно-защитных зон для таких объектов.

3. Основные и условно разрешенные виды использования земельных участков и объектов капитального строительства

№п/п	Наименование вида использования земельных участков и объектов капитального строительства	Код вида	Вспомогательные виды разрешенного использования земельных участков и объектов капитального строительства

Основные виды разрешенного использования			
1	Специальная деятельность	12.2	-
2	Коммунальное обслуживание	3.1	
Условно разрешенные виды использования			
	--		

4. Вспомогательные виды разрешенного использования земельных участков и объектов капитального строительства определяются в соответствии со статьей 28 настоящих Правил.

5. Предельные размеры земельных участков и предельные параметры разрешенного строительства, реконструкции объектов капитального строительства определяются в соответствии с нормами градостроительного проектирования Республики Бурятия.

6. Ограничения использования земельных участков и объектов капитального строительства.

7. В случае если земельный участок или объект капитального строительства находится в границах зоны с особыми условиями использования территорий (охранной, санитарно-защитной зоны, зоны охраны объектов культурного наследия, водоохранной зоны, зоны затопления, подтопления, зоны санитарной охраны источников питьевого и хозяйственно-бытового водоснабжения, зоны охраняемых объектов и иные зоны) на них устанавливаются ограничения использования в соответствии с законодательством Российской Федерации.

№ пп	Вид ограничения
1	При проектировании и строительстве в зонах затопления необходимо предусматривать инженерную защиту от затопления и подтопления зданий.
2	Процент озеленения определяется расчетным путем из условия участия растительности в регулировании водного режима территории.
3	Полигоны ТБО размещаются за пределами жилой зоны, на обособленных территориях с обеспечением нормативных санитарно-защитных зон. Размер санитарно-защитной зоны от жилой застройки до границ полигона ТБО определяются в соответствии с СанПин 2.2.1/2.1.1.1200-03 (действует до 01.01.2025).

8. Ограничения использования земельных участков и объектов капитального строительства

В случае если земельный участок или объект капитального строительства находится в границах зоны с особыми условиями использования территорий (охранной, санитарно-защитной зоны, зоны охраны объектов культурного наследия, водоохранной зоны, зоны затопления, подтопления, зоны санитарной охраны источников питьевого и хозяйственно-бытового водоснабжения, зоны охраняемых объектов и иные зоны) на них устанавливаются ограничения

использования в соответствии с законодательством Российской Федерации.

Параметры разрешенного использования:

- охранная зона источника водоснабжения организуется в целях защиты места водозабора и водозаборных сооружений от случайного или умышленного загрязнения и повреждения, а также предупреждения загрязнения воды источников водоснабжения;

- установление охранных зон объектов водозаборных и иных технических сооружений должно соответствовать требованиям технических регламентов и санитарным нормативам.

Статья 23. Градостроительный регламент зоны особо охраняемых природных территорий, имеющих особое природоохранное значение

В соответствии с частью 6 статьи 36 Градостроительного кодекса Российской Федерации градостроительные регламенты для земель особо охраняемых природных территорий не устанавливаются, а их использование определяется уполномоченными исполнительными органами государственной власти Республики Бурятия в соответствии с законами Республики Бурятия и нормативными правовыми актами исполнительных органов государственной власти Республики Бурятия, издаваемых в соответствии с федеральными законами.

В соответствии с частью 7 статьи 36 Градостроительного кодекса Российской Федерации на территории населенных пунктов, включенных в состав особо охраняемых природных территорий устанавливаются градостроительные регламенты и распространяется действие градостроительных регламентов.

В соответствии с ст. 3.1. Федерального закона от 14 марта 1995 г № 33-ФЗ «Об особо охраняемых природных территориях», положением о национальном парке «Тункинский» территории населенных пунктов включены в состав особо охраняемых природных территорий (в состав национального парка «Тункинский»).

Глава 9. Градостроительные регламенты в части ограничений использования земельных участков и объектов капитального строительства

Статья 24. Ограничения использования земельных участков и объектов капитального строительства на территории зон с особыми условиями использования территории в части зон охраны объектов культурного наследия

1. Ограничения использования земельных участков и объектов капитального строительства на территории зон с особыми условиями использования территории в части

зон охраны объектов культурного наследия устанавливаются в целях охраны объектов культурного наследия.

2. Содержание ограничений использования земельных участков и объектов капитального строительства на территории зон охраны объектов культурного наследия определяется режимами использования земель в границах зон охраны объектов культурного наследия на территории МО «Туран», утверждаемыми законом Республики Бурятия.

Статья 25. Перечень ограничений на использование территорий, описание зон и градостроительные регламенты

№ п/п	Зоны с особыми условиями использования территории	Назначение объекта	Параметры и размеры ограничений	Нормативный документ
1	Охранная зона	Охранная зона ЛЭП 110 кВ	20 м по обе стороны вдоль воздушных линий электропередачи	Постановление Правительства РФ от 24.02.2009 № 160 "Правила установления охранных зон объектов электросетевого хозяйства и особых условий использования земельных участков, расположенных в границах таких зон"
		Охранная зона ЛЭП 35кВ	15 м по обе стороны вдоль воздушных линий электропередачи	
		Охранная зона ЛЭП 10 кВ	10 м по обе стороны вдоль воздушных линий электропередачи	
		Охранная зона ЛЭП до 1 кВ	2 м по обе стороны вдоль воздушных линий электропередачи	

		Придорожные полосы автомобильных дорог регионального значения	50 м по обе стороны от кромки земляного полотна дороги	Приказ Минтранса №46 от 13.05.2010 «Об установлении границ придорожных полос автомобильных дорог общего пользования регионального значения Республики Бурятия»
2	Санитарно-защитная зона	I класс – скотомогильник	1000 м	СанПиН 2.2.1/2.1.1.1200-03 (действует до 01.01.2025) «Санитарно-защитные зоны и санитарная классификация предприятий, сооружений и иных объектов» (утв. Постановлением Главного государственного санитарного врача Российской Федерации от 25.09.2007 №74)
		объекты малого предпринимательства, котельные	100 м	
		V класс – сельские кладбища	50 м	
3	Водоохранная зона	р. Иркут	200	Водный кодекс РФ от 03.06.2006 № 74-ФЗ
		р. Туран	200	
		р. Ахалик	100	
		ручьи	50 м	
4	*Зоны охраны памятников истории и культуры	охранная зона объекта культурного наследия		Федеральный закон №73 «Об объектах культурного наследия (памятники истории и культуры) народов Российской Федерации»
5	Зоны санитарной охраны источников и водопроводов питьевого назначения	Водозаборные сооружения (1 пояс санитарной охраны)	50м	СанПиН 2.1.4.1110-02 (действует до 01.01.2025) «Зоны санитарной охраны источников водоснабжения и водопроводов питьевого назначения»

6	Иные зоны	Особо ценные продуктивные сельскохозяйственные угодья		Постановление Правительства Республики Бурятия №772 от 20.12.2012 «Об утверждении перечня особо ценных продуктивных сельскохозяйственных угодий, расположенных на территории Республики Бурятия, использование которых для целей, не связанных с ведением сельского хозяйства, не допускается» Постановление Правительства РБ № 484 от 13.09.2011 г.
		Пограничная зона	Полосы местности шириной 25 километров вдоль государственной границы Российской Федерации	Приказ ФСБ РФ от 28 декабря 2019 г. № 650 "О пределах пограничной зоны на территории Республики Бурятия"
		Зона ограничений передающего радиотехнического объекта, являющегося объектом капитального строительства		Земельный кодекс РФ от 25.10.2001 г. №136-ФЗ СанПиН 2.1.8/2.2.4.1383-03 Санитарно-эпидемиологические правила и нормативы "Гигиенические требования к размещению и эксплуатации передающих радиотехнических объектов.
		Зоны затопления, подтопления	с. Туран (р. Туран, р. Агунка, р. Иркут) Нилова Пустынь (р. Эхэ – Угун)	«Перечень населенных пунктов находящихся в зоне подтопления/затопления в бассейнах крупных рек Республики Бурятии» (утвержден Распоряжением Правительства Республики Бурятия от 01.07.2014 №377-р)

		Береговая полоса		Водный кодекс РФ от 03.06.2006 № 74-ФЗ
		Прибрежная защитная полоса	200 м	Водный кодекс РФ от 03.06.2006 № 74-ФЗ
		Национальный парк «Тункинский»		Приказ Министерства природных ресурсов и экологии РФ от 12 мая 2017 г. N 229 "Об утверждении Положения о национальном парке "Тункинский"

1. Границы зон с особыми условиями использования территорий отображены в соответствии с генеральным планом МО СП «Туран».

2. Виды и размеры зон с особыми условиями использования территорий могут уточняться посредством последовательного внесения изменений в настоящие Правила.

3. В случае, если земельный участок расположен в границах зон с особыми условиями использования территорий, в том числе в границах зон охраны объектов культурного наследия, правовой режим использования и застройки земельного участка определяется совокупностью видов разрешенного использования земельных участков и объектов капитального строительства, и ограничений, указанных в настоящей статье.

* В графических материалах отображаются сведения о расположении, зонировании и границах защитных (охранных) зон объектов культурного наследия расположенных только в границах населенных пунктов.

В границах защитных зон в целях обеспечения сохранности объектов культурного наследия и композиционно-видовых связей (панорам) запрещаются строительство объектов капитального строительства и их реконструкция, связанная с изменением их параметров (высоты, количества этажей, площади), за исключением строительства и реконструкции линейных объектов (ст. 34.1 № 73-ФЗ).

Защитная зона объекта культурного наследия прекращает существование со дня утверждения в порядке, установленном статьей 34 Федерального закона №73 «Об объектах культурного наследия (памятники истории и культуры) народов Российской Федерации», проекта зон охраны такого объекта культурного наследия.

4. Ограничения использования земельных участков и объектов капитального строительства в границах санитарных, защитных, санитарно-защитных, зон санитарной охраны устанавливаются в целях уменьшения негативного (вредного) воздействия на человека и окружающую природную среду предприятий, транспортных коммуникаций, линий электропередач, в том числе факторов физического воздействия - шума, электромагнитных волн, а также в целях обеспечения безопасности объектов, для которых данные зоны установлены.

Ограничения использования земельных участков и объектов капитального строительства на территории данных зон определяются режимами использования, устанавливаемыми в соответствии с законодательством Российской Федерации в области санитарно-эпидемиологического благополучия населения.

5. Ограничения использования земельных участков и объектов капитального строительства в границах водоохранных зон и прибрежных защитных полос определяются режимами, установленными водным законодательством Российской Федерации.

В границах водоохранных зон допускаются проектирование, строительство, реконструкция, ввод в эксплуатацию, эксплуатация хозяйственных и иных объектов при условии оборудования таких объектов сооружениями, обеспечивающими охрану водных объектов от загрязнения, засорения, заиления и истощения вод в соответствии с водным законодательством Российской Федерации и законодательством Российской Федерации в области охраны окружающей среды.

6. В случае расположения земельных участков в зонах затопления паводковыми водами, в том числе в зоне затопления 1% обеспеченности, на земельные участки и объекты капитального строительства распространяется действие ограничений по условиям, установленным законодательством Российской Федерации в области защиты населения и территорий от чрезвычайных ситуаций.

В зонах затопления 1% обеспеченности использование земельных участков для размещения объектов капитального строительства без проведения инженерной подготовки территории (путем подсыпки, намыва, обвалования грунтом и иными способами) не допускается.

Статья 26. Ограничения использования земельных участков и объектов капитального строительства на территории зон санитарной охраны источников питьевого водоснабжения

1. На территории зон санитарной охраны источников питьевого водоснабжения (далее - ЗСО) в соответствии с законодательством Российской Федерации о санитарно-эпидемиологическом благополучии населения устанавливается специальный режим использования территории, включающий комплекс мероприятий, направленных на предупреждение ухудшения качества воды.

2. Принципиальное содержание указанного режима установлено СанПиН 2.1.4.1110-02 (действует до 01.01.2025 «Зоны санитарной охраны источников водоснабжения и водопроводов питьевого назначения»). При наличии соответствующего обоснования содержание указанного режима должно быть уточнено и дополнено применительно к конкретным природным условиям и санитарной обстановке с учетом современного и перспективного хозяйственного использования территории в районе ЗСО в составе проекта ЗСО, разрабатываемого и утверждаемого в соответствии с действующим законодательством, и внесено в качестве изменений в настоящие Правила.

3. Режим ЗСО включает: мероприятия на территории ЗСО подземных источников водоснабжения; мероприятия на территории ЗСО поверхностных источников водоснабжения; мероприятия по санитарно-защитной полосе водоводов.

3.1. Мероприятия на территории ЗСО подземных источников водоснабжения:

3.1.1. Мероприятия по первому поясу ЗСО подземных источников водоснабжения (далее – первый пояс ЗСО):

1) территория первого пояса ЗСО должна быть спланирована для отвода поверхностного стока за ее пределы, озеленена, ограждена и обеспечена охраной.

Дорожки к сооружениям должны иметь твердое покрытие;

2) не допускается посадка высокоствольных деревьев, все виды строительства, не имеющие непосредственного отношения к эксплуатации, реконструкции и расширению водопроводных сооружений, в том числе прокладка трубопроводов различного назначения, размещение жилых и хозяйственно-бытовых зданий, проживание людей, применение ядохимикатов и удобрений;

3) здания должны быть оборудованы канализацией с отведением сточных вод в ближайшую систему бытовой или производственной канализации или на местные станции очистных сооружений, расположенные за пределами первого пояса ЗСО с учетом санитарного режима на территории второго пояса.

В исключительных случаях при отсутствии канализации должны устраиваться водонепроницаемые приемники нечистот и бытовых отходов, расположенные в местах, исключающих загрязнение территории первого пояса ЗСО при их вывозе;

4) водопроводные сооружения должны быть оборудованы с учетом предотвращения возможности загрязнения питьевой воды через оголовки и устья скважин, люки и переливные трубы резервуаров и устройства заливки насосов;

5) все водозаборы должны быть оборудованы аппаратурой для систематического контроля соответствия фактического дебита при эксплуатации водопровода проектной производительности, предусмотренной при его проектировании и обосновании границ ЗСО.

3.1.2. Мероприятия по второму и третьему поясам ЗСО подземных источников водоснабжения (далее соответственно – второй пояс ЗСО, третий пояс ЗСО):

1) выявление, тампонирование или восстановление всех старых, бездействующих, дефектных или неправильно эксплуатируемых скважин, представляющих опасность в части возможности загрязнения водоносных горизонтов;

2) бурение новых скважин и новое строительство, связанное с нарушением почвенного покрова, производится при обязательном согласовании с органами государственного санитарно-эпидемиологического надзора;

3) Запрещение закачки отработанных вод в подземные горизонты, подземного складирования твердых отходов и разработки недр;

4) Запрещение размещения складов горюче-смазочных материалов, ядохимикатов и минеральных удобрений, накопителей промстоков, шламохранилищ и других объектов, обуславливающих опасность химического загрязнения подземных вод.

Размещение таких объектов допускается в пределах третьего пояса ЗСО только при использовании защищенных подземных вод, при условии выполнения специальных мероприятий по защите водоносного горизонта от загрязнения при наличии санитарно-эпидемиологического заключения органов государственного санитарно-эпидемиологического надзора, выданного с учетом заключения органов геологического контроля;

5) своевременное выполнение необходимых мероприятий по санитарной охране поверхностных вод, имеющих непосредственную гидрологическую связь с используемым водоносным горизонтом, в соответствии с гигиеническими требованиями к охране поверхностных вод.

3.1.3. Мероприятия по второму поясу ЗСО:

Кроме мероприятий, указанных в предыдущем разделе, в пределах второго пояса ЗСО подземных источников водоснабжения подлежат выполнению следующие дополнительные мероприятия:

1) не допускается:

размещение кладбищ, скотомогильников, полей ассенизации, полей фильтрации, навозохранилищ, силосных траншей, животноводческих и птицеводческих предприятий и других объектов, обуславливающих опасность микробного загрязнения подземных вод;

применение удобрений и ядохимикатов;

рубка леса главного пользования и реконструкции.

2) выполнение мероприятий по санитарному благоустройству территории населенных пунктов и других объектов (оборудование канализацией, устройство водонепроницаемых выгребов, организация отвода поверхностного стока и др.).

3.2. Мероприятия на территории ЗСО поверхностных источников водоснабжения:

3.2.1. Мероприятия по первому поясу ЗСО поверхностных источников водоснабжения (далее – первый пояс ЗСО):

1) на территории первого пояса ЗСО должны предусматриваться мероприятия, установленные для ЗСО подземных источников водоснабжения (указанные в пункте 3.1 настоящей статьи);

2) не допускается спуск любых сточных вод, в том числе сточных вод водного транспорта, а также купание, стирка белья, водопой скота и другие виды водопользования, оказывающие влияние на качество воды.

Акватория первого пояса ЗСО ограждается буями и другими предупредительными знаками. На судоходных водоемах над водоприемником должны устанавливаться бакены с освещением.

3.2.2. Мероприятия по второму и третьему поясам ЗСО поверхностных источников водоснабжения (далее соответственно – второй пояс ЗСО, третий пояс ЗСО):

1) выявление объектов, загрязняющих источники водоснабжения, с разработкой

конкретных водоохранных мероприятий, обеспеченных источниками финансирования,

подрядными организациями и согласованных с Управлением Федеральной службы по надзору в сфере защиты прав потребителей и благополучия человека по Республике Бурятия (далее – Управление Роспотребнадзора по городу Республике Бурятия;

2) регулирование отведения территории для нового строительства жилых, промышленных и сельскохозяйственных объектов, а также согласование изменений технологий действующих предприятий, связанных с повышением степени опасности загрязнения сточными водами источника водоснабжения;

3) недопущение отведения сточных вод в зоне водосбора источника водоснабжения, включая его притоки, не отвечающих гигиеническим требованиям к охране поверхностных вод;

4) все работы, в том числе добыча песка, гравия, донноуглубительные работы, в пределах акватории ЗСО допускаются по согласованию с Управлением Роспотребнадзора по Республике Бурятия лишь при обосновании гидрологическими расчетами отсутствия ухудшения качества воды в створе водозабора;

5) использование химических методов борьбы с эвтрофикацией водоемов допускается при условии применения препаратов, имеющих положительное санитарно-эпидемиологическое заключение;

6) при наличии судоходства необходимо оборудование судов, дебаркадеров и брандвахт устройствами для сбора фановых и подсланевых вод и твердых отходов;

оборудование на пристанях сливных станций и приемников для сбора твердых отходов.

3.2.3. Мероприятия по второму поясу ЗСО:

Кроме мероприятий, указанных в предыдущем разделе, в пределах второго пояса ЗСО поверхностных источников водоснабжения подлежат выполнению следующие мероприятия:

1) запрещение размещения складов горюче-смазочных материалов, ядохимикатов и минеральных удобрений, накопителей промышленных стоков, шламохранилищ и других объектов, обуславливающих опасность химического загрязнения подземных вод. Размещение таких объектов допускается в пределах третьего пояса ЗСО только при использовании защищенных подземных вод, при условии выполнения специальных мероприятий по защите водоносного горизонта от загрязнения при наличии санитарно-эпидемиологического заключения центра государственного санитарно-эпидемиологического надзора, выданного с учетом заключения органов геологического контроля;

2) не допускается размещение кладбищ, скотомогильников, полей ассенизации, полей фильтрации, навозохранилищ, силосных траншей, животноводческих и птицеводческих предприятий и других объектов, обуславливающих опасность микробного загрязнения подземных вод;

3) выполнение мероприятий по санитарному благоустройству территории населенных пунктов и других объектов (оборудование канализацией, устройство водонепроницаемых выгребов, организация отвода поверхностного стока и др.);

4) не производятся рубки леса главного пользования и реконструкции, а также закрепление за лесозаготовительными предприятиями древесины на корню и лесосечного фонда долгосрочного пользования. Допускаются только рубки ухода и санитарные рубки леса;

5) запрещение расположения стойбищ и выпаса скота, а также всякое другое использование водоема и земельных участков, лесных угодий в пределах прибрежной полосы шириной не менее 500 м, которое может привести к ухудшению качества или уменьшению количества воды источника водоснабжения;

6) использование источников водоснабжения в пределах второго пояса ЗСО для купания, туризма, водного спорта и рыбной ловли допускается в установленных местах при условии соблюдения гигиенических требований к охране поверхностных вод, а также гигиенических требований к зонам рекреации водных объектов;

7) в границах второго пояса зоны санитарной охраны запрещается сброс промышленных, сельскохозяйственных, городских и ливневых сточных вод, в которых содержание химических веществ и микроорганизмов превышает установленные санитарными правилами гигиенические нормативы качества воды.

3.3. Мероприятия по санитарно–защитной полосе водоводов:

1) в пределах санитарно-защитной полосы водоводов должны отсутствовать источники загрязнения почвы и грунтовых вод;

2) не допускается прокладка водоводов по территории свалок, полей ассенизации, полей фильтрации, полей орошения, кладбищ, скотомогильников, а также прокладка магистральных водоводов по территории промышленных и сельскохозяйственных предприятий.

Статья 27. Ограничения использования земельных участков и объектов капитального строительства на территории водоохранных зон

1. На территории водоохранных зон в соответствии с Водным кодексом Российской Федерации устанавливается специальный режим осуществления хозяйственной и иной деятельности в целях предотвращения загрязнения, засорения, заиления указанных водных объектов и истощения их вод, а также сохранения среды обитания водных биологических ресурсов и других объектов животного и растительного мира.

2. Содержание указанного режима определено Водным кодексом Российской Федерации. На территории водоохранных зон запрещается:

1) использование сточных вод для удобрения почв;

2) размещение кладбищ, скотомогильников, мест захоронения отходов

производства и потребления, радиоактивных, химических, взрывчатых, токсичных, отравляющих и ядовитых веществ;

3) осуществление авиационных мер по борьбе с вредителями и болезнями растений;

4) движение и стоянка автотранспортных средств (кроме специальных автотранспортных средств), за исключением их движения по дорогам и стоянки на дорогах и в специально оборудованных местах, имеющих твердое покрытие.

3. В границах прибрежных защитных полос, наряду с вышеперечисленными ограничениями, запрещается:

- 1) распашка земель;
- 2) размещение отвалов размываемых грунтов;
- 3) выпас сельскохозяйственных животных и организация для них летних лагерей, ванн.

4. В границах водоохранных зон допускается проектирование, размещение, строительство, реконструкция, ввод в эксплуатацию, эксплуатация хозяйственных и иных

объектов при условии оборудования таких объектов сооружениями, обеспечивающими охрану водных объектов от загрязнения, засорения и истощения вод в соответствии с водным законодательством и законодательством в области охраны окружающей среды.

Статья 28. Ограничения использования земельных участков и объектов капитального строительства на территории зоны охраны стационарных пунктов наблюдений за состоянием окружающей среды, ее загрязнением

1. На территории зон охраны стационарных пунктов наблюдений за состоянием окружающей среды, ее загрязнением в соответствии с законодательством Российской Федерации о гидрометеорологической службе устанавливается особый режим осуществления хозяйственной деятельности.

2. Указанный режим включает ограничения на хозяйственную деятельность, которая может отразиться на достоверности информации о состоянии окружающей природной среды, ее загрязнении.

3. На земельные участки, через которые осуществляется проход или проезд к стационарным пунктам наблюдений, входящим в государственную наблюдательную сеть, могут быть установлены сервитуты в порядке, определенном законодательством Российской Федерации.

Статья 29. Ограничения использования земельных участков и объектов капитального строительства на территории санитарных, защитных и санитарно-защитных зон

1. На территории санитарных, защитных и санитарно-защитных зон (далее СЗЗ) в соответствии с законодательством Российской Федерации, в том числе в соответствии с Федеральным законом "О санитарно-эпидемиологическом благополучии населения",

устанавливается специальный режим использования земельных участков и объектов капитального строительства.

2. Содержание указанного режима определено в соответствии с СанПиН 2.2.1/2.1.1.1200-03 санитарно-эпидемиологическими правилами и нормативами «Санитарно-защитные зоны и санитарная классификация предприятий, сооружений и иных объектов» (действует до 01.01.2025) в составе требований к использованию, организации и благоустройству СЗЗ.

3. В соответствии с указанным режимом вводятся следующие ограничения:

1) на территории СЗЗ не допускается размещение:

жилой застройки, включая отдельные жилые дома;

ландшафтно-рекреационных зон, зон отдыха, территорий курортов, санаториев и домов отдыха;

территорий садоводческих товариществ и коттеджной застройки, коллективных или индивидуальных дачных и садово-огородных участков;

спортивных сооружений;

детских площадок;

образовательных и детских учреждений;

лечебно-профилактических и оздоровительных учреждений общего пользования;

других территории с нормируемыми показателями качества среды обитания;

2) в СЗЗ и на территории объектов других отраслей промышленности не допускается размещать:

объекты по производству лекарственных веществ, лекарственных средств и (или) лекарственных форм, склады сырья и полупродуктов для фармацевтических предприятий;

объекты пищевых отраслей промышленности;

оптовые склады продовольственного сырья и пищевых продуктов;

комплексы водопроводных сооружений для подготовки и хранения питьевой воды, которые могут повлиять на качество продукции;

3) в границах СЗЗ промышленного объекта или производства допускается размещать:

нежилые помещения для дежурного аварийного персонала;

помещения для пребывания работающих по вахтовому методу (не более двух недель);

здания управления;

конструкторские бюро,

здания административного назначения;

научно-исследовательские лаборатории

поликлиники;

спортивно-оздоровительные сооружения закрытого типа;

бани;

прачечные;

объекты торговли и общественного питания;

мотели, гостиницы;

гаражи, площадки и сооружения для хранения общественного и индивидуального автотранспорта;

пожарные депо;

местные и транзитные коммуникации;

ЛЭП;

электростанции;

нефте- и газопроводы;

артезианские скважины для технического водоснабжения;

водоохлаждающие сооружения для подготовки технической воды,

канализационные насосные станции;

сооружения оборотного водоснабжения;

автозаправочные станции;

станции технического обслуживания автомобилей;

4) в СЗЗ объектов пищевых отраслей промышленности, оптовых складов продовольственного сырья и пищевой продукции, производства лекарственных веществ, лекарственных средств и (или) лекарственных форм, складов сырья и полупродуктов для фармацевтических предприятий допускается размещение новых профильных, однотипных объектов, при исключении взаимного негативного воздействия на продукцию, среду обитания и здоровье человека.

4. На территориях СЗЗ кладбищ, крематориев, зданий и сооружений похоронного назначения в соответствии с СанПиН 2.1.3684-21 ("Санитарно-эпидемиологические требования к содержанию территорий городских и сельских поселений, к водным объектам, питьевой воде и питьевому водоснабжению, атмосферному воздуху, почвам, жилым помещениям, эксплуатации производственных, общественных помещений, организации и проведению санитарно-противоэпидемических (профилактических) мероприятий") не разрешается строительство зданий,

строений и сооружений, не связанных с обслуживанием указанных объектов, за исключением культовых и обрядовых объектов.

5. СЗЗ или какая-либо ее часть не может рассматриваться как резервная территория объекта и использоваться для расширения промышленной или жилой территории без соответствующей обоснованной корректировки границ СЗЗ.

Глава 10. Заключительные положения

Статья 30. Ответственность за нарушение настоящих Правил

Ответственность за нарушение настоящих Правил наступает согласно законодательству Российской Федерации и субъекта РФ.

Статья 31. Вступление в силу настоящих Правил

Настоящие Правила вступают в силу по истечении десяти дней после их официального опубликования.

ОПИСАНИЕ МЕСТОПОЛОЖЕНИЯ ГРАНИЦ		
<u>Жилая зона</u> (наименование объекта)		
Сведения об объекте		
№ п/п	Характеристики объекта	Описание характеристик
1	2	3
1.	Местоположение объекта	Российская Федерация, Республика Бурятия, Тункинский район, с. Туран
2.	Площадь объекта ± величина погрешности определения площади (P ± ΔP)	-
3.	Иные характеристики объекта	-

--	--	--

ОПИСАНИЕ МЕСТОПОЛОЖЕНИЯ ГРАНИЦ					
Жилая зона (наименование объекта)					
Сведения о местоположении границ объекта					
1. Система координат <u>МСК-03.зона2</u>					
2. Сведения о характерных точках границ объекта					
Обозначение характерных точек части границы	Координаты, м		Метод определения координат характерной точки	Средняя квадратическая погрешность положения характерной точки (Mt), м	Описание обозначения точки на местности
	X	Y			
1	2	3	4	5	6
Часть №1					
1	513479.56	2156334.23	Картометрический	12,5	-
2	513374.39	2156304.46	Картометрический	12,5	-
3	513367.77	2156308.43	Картометрический	12,5	-
4	513301.62	2156295.86	Картометрический	12,5	-
5	513298.97	2156195.98	Картометрический	12,5	-
6	513357.18	2156188.04	Картометрический	12,5	-
7	513399.52	2156188.04	Картометрический	12,5	-
8	513428.40	2156200.75	Картометрический	12,5	-
9	513461.80	2156238.79	Картометрический	12,5	-
10	513500.25	2156279.26	Картометрический	12,5	-
Часть №2					
11	513315.42	2152374.44	Картометрический	12,5	-
12	513257.10	2152694.19	Картометрический	12,5	-
13	513247.59	2152728.43	Картометрический	12,5	-
14	513229.99	2152791.82	Картометрический	12,5	-
15	513191.52	2153021.78	Картометрический	12,5	-
16	513180.61	2153075.35	Картометрический	12,5	-

17	513178.91	2153083.76	Картометрический	12,5	-
18	513178.91	2153083.77	Картометрический	12,5	-
19	513177.63	2153090.10	Картометрический	12,5	-
20	513162.03	2153143.30	Картометрический	12,5	-
21	513147.86	2153243.20	Картометрический	12,5	-
22	513139.48	2153304.77	Картометрический	12,5	-
23	513123.84	2153359.38	Картометрический	12,5	-
24	513112.93	2153500.54	Картометрический	12,5	-
25	513110.95	2153517.43	Картометрический	12,5	-
26	513110.95	2153517.44	Картометрический	12,5	-
27	513105.17	2153570.68	Картометрический	12,5	-
28	513105.17	2153570.70	Картометрический	12,5	-
29	513092.31	2153690.24	Картометрический	12,5	-
30	513091.88	2153694.22	Картометрический	12,5	-
31	513089.46	2153716.76	Картометрический	12,5	-
32	513089.46	2153716.77	Картометрический	12,5	-
33	513086.59	2153749.63	Картометрический	12,5	-
34	513085.64	2153760.52	Картометрический	12,5	-
35	513083.41	2153822.03	Картометрический	12,5	-
36	513076.02	2153907.05	Картометрический	12,5	-
37	513075.88	2153925.91	Картометрический	12,5	-
38	513076.91	2153925.97	Картометрический	12,5	-
39	513076.86	2153926.92	Картометрический	12,5	-
40	513075.83	2153926.87	Картометрический	12,5	-
41	513076.26	2154005.03	Картометрический	12,5	-
42	513077.40	2154005.74	Картометрический	12,5	-
43	513076.88	2154006.64	Картометрический	12,5	-
44	513076.66	2154029.23	Картометрический	12,5	-
45	513076.39	2154055.96	Картометрический	12,5	-
46	513076.39	2154055.97	Картометрический	12,5	-

47	513074.78	2154078.49	Картометрический	12,5	-
48	513069.75	2154099.85	Картометрический	12,5	-
49	513067.24	2154110.53	Картометрический	12,5	-
50	513057.38	2154121.20	Картометрический	12,5	-
51	513047.52	2154131.87	Картометрический	12,5	-
52	513042.57	2154146.51	Картометрический	12,5	-
53	513027.55	2154167.60	Картометрический	12,5	-
54	513025.09	2154171.05	Картометрический	12,5	-
55	512993.95	2154218.84	Картометрический	12,5	-
56	512980.18	2154239.98	Картометрический	12,5	-
57	512969.98	2154257.04	Картометрический	12,5	-
58	512961.58	2154274.34	Картометрический	12,5	-
59	512956.23	2154290.61	Картометрический	12,5	-
60	512954.90	2154294.65	Картометрический	12,5	-
61	512954.45	2154296.65	Картометрический	12,5	-
62	512954.18	2154297.85	Картометрический	12,5	-
63	512951.10	2154311.46	Картометрический	12,5	-
64	512950.97	2154312.05	Картометрический	12,5	-
65	512950.87	2154312.62	Картометрический	12,5	-
66	512936.57	2154395.64	Картометрический	12,5	-
67	512935.12	2154410.99	Картометрический	12,5	-
68	512935.30	2154417.43	Картометрический	12,5	-
69	512936.91	2154475.55	Картометрический	12,5	-
70	512929.41	2154536.40	Картометрический	12,5	-
71	512921.15	2154568.59	Картометрический	12,5	-
72	512910.63	2154600.54	Картометрический	12,5	-
73	512895.39	2154643.79	Картометрический	12,5	-
74	512894.02	2154647.68	Картометрический	12,5	-
75	512892.08	2154653.18	Картометрический	12,5	-
76	512890.52	2154657.74	Картометрический	12,5	-

77	512890.35	2154658.25	Картометрический	12,5	-
78	512890.35	2154658.26	Картометрический	12,5	-
79	512874.55	2154705.28	Картометрический	12,5	-
80	512823.70	2154856.57	Картометрический	12,5	-
81	512805.20	2154898.74	Картометрический	12,5	-
82	512790.26	2154926.69	Картометрический	12,5	-
83	512771.11	2154958.32	Картометрический	12,5	-
84	512744.13	2155002.53	Картометрический	12,5	-
85	512726.66	2155033.65	Картометрический	12,5	-
86	512715.45	2155058.62	Картометрический	12,5	-
87	512709.86	2155073.39	Картометрический	12,5	-
88	512709.31	2155074.84	Картометрический	12,5	-
89	512708.84	2155076.08	Картометрический	12,5	-
90	512702.36	2155101.06	Картометрический	12,5	-
91	512698.71	2155123.57	Картометрический	12,5	-
92	512693.74	2155158.40	Картометрический	12,5	-
93	512692.95	2155172.90	Картометрический	12,5	-
94	512692.75	2155177.20	Картометрический	12,5	-
95	512692.54	2155181.67	Картометрический	12,5	-
96	512691.69	2155200.06	Картометрический	12,5	-
97	512693.88	2155244.31	Картометрический	12,5	-
98	512700.70	2155321.86	Картометрический	12,5	-
99	512707.78	2155360.17	Картометрический	12,5	-
100	512718.51	2155405.03	Картометрический	12,5	-
101	512728.31	2155436.71	Картометрический	12,5	-
102	512737.25	2155467.51	Картометрический	12,5	-
103	512746.35	2155493.26	Картометрический	12,5	-
104	512747.91	2155497.66	Картометрический	12,5	-
105	512760.55	2155528.93	Картометрический	12,5	-
106	512774.90	2155561.31	Картометрический	12,5	-

107	512821.58	2155661.54	Картометрический	12,5	-
108	512824.14	2155667.25	Картометрический	12,5	-
109	512824.15	2155667.27	Картометрический	12,5	-
110	512829.58	2155679.40	Картометрический	12,5	-
111	512838.20	2155699.05	Картометрический	12,5	-
112	512840.93	2155705.27	Картометрический	12,5	-
113	512846.76	2155722.20	Картометрический	12,5	-
114	512849.06	2155728.87	Картометрический	12,5	-
115	512849.36	2155729.92	Картометрический	12,5	-
116	512853.83	2155745.29	Картометрический	12,5	-
117	512854.98	2155749.23	Картометрический	12,5	-
118	512859.76	2155772.53	Картометрический	12,5	-
119	512863.15	2155793.45	Картометрический	12,5	-
120	512865.83	2155816.73	Картометрический	12,5	-
121	512866.02	2155838.85	Картометрический	12,5	-
122	512866.12	2155851.36	Картометрический	12,5	-
123	512865.87	2155859.08	Картометрический	12,5	-
124	512865.52	2155870.16	Картометрический	12,5	-
125	512863.43	2155888.34	Картометрический	12,5	-
126	512862.15	2155899.46	Картометрический	12,5	-
127	512856.42	2155925.44	Картометрический	12,5	-
128	512850.15	2155949.36	Картометрический	12,5	-
129	512821.75	2156059.00	Картометрический	12,5	-
130	512820.73	2156062.94	Картометрический	12,5	-
131	512808.20	2156111.30	Картометрический	12,5	-
132	512789.78	2156147.93	Картометрический	12,5	-
133	512795.56	2156170.67	Картометрический	12,5	-
134	512793.62	2156194.13	Картометрический	12,5	-
135	512796.52	2156321.56	Картометрический	12,5	-
136	512796.54	2156420.64	Картометрический	12,5	-

137	512796.54	2156430.97	Картометрический	12,5	-
138	512796.54	2156431.00	Картометрический	12,5	-
139	512796.54	2156432.01	Картометрический	12,5	-
140	512796.54	2156432.04	Картометрический	12,5	-
141	512795.89	2156441.05	Картометрический	12,5	-
142	512795.90	2156442.63	Картометрический	12,5	-
143	512796.23	2156485.23	Картометрический	12,5	-
144	512803.85	2156565.51	Картометрический	12,5	-
145	512804.31	2156570.40	Картометрический	12,5	-
146	512808.12	2156610.53	Картометрический	12,5	-
147	512804.48	2156674.53	Картометрический	12,5	-
148	512804.25	2156678.53	Картометрический	12,5	-
149	512801.83	2156721.14	Картометрический	12,5	-
150	512801.60	2156725.17	Картометрический	12,5	-
151	512796.06	2156822.64	Картометрический	12,5	-
152	512795.74	2156848.47	Картометрический	12,5	-
153	512795.69	2156852.89	Картометрический	12,5	-
154	512795.65	2156853.57	Картометрический	12,5	-
155	512793.20	2156892.02	Картометрический	12,5	-
156	512807.45	2156922.87	Картометрический	12,5	-
157	512814.19	2156945.19	Картометрический	12,5	-
158	512817.30	2156955.71	Картометрический	12,5	-
159	512818.45	2156959.61	Картометрический	12,5	-
160	512848.71	2157061.97	Картометрический	12,5	-
161	512849.85	2157065.82	Картометрический	12,5	-
162	512858.87	2157096.35	Картометрический	12,5	-
163	512882.23	2157176.68	Картометрический	12,5	-
164	512929.13	2157340.33	Картометрический	12,5	-
165	512932.75	2157407.91	Картометрический	12,5	-
166	512943.19	2157423.74	Картометрический	12,5	-

167	512959.44	2157448.35	Картометрический	12,5	-
168	512961.88	2157456.64	Картометрический	12,5	-
169	512968.29	2157477.14	Картометрический	12,5	-
170	512925.02	2157491.44	Картометрический	12,5	-
171	512877.54	2157488.37	Картометрический	12,5	-
172	512811.26	2157356.75	Картометрический	12,5	-
173	512741.48	2157238.82	Картометрический	12,5	-
174	512695.41	2157129.23	Картометрический	12,5	-
175	512656.49	2156913.90	Картометрический	12,5	-
176	512638.73	2156853.40	Картометрический	12,5	-
177	512621.73	2156757.40	Картометрический	12,5	-
178	512581.04	2156580.94	Картометрический	12,5	-
179	512561.34	2156473.60	Картометрический	12,5	-
180	512528.90	2156287.31	Картометрический	12,5	-
181	512503.41	2156091.84	Картометрический	12,5	-
182	512477.23	2155926.18	Картометрический	12,5	-
183	512419.58	2155819.89	Картометрический	12,5	-
184	512459.45	2155790.39	Картометрический	12,5	-
185	512434.67	2155701.83	Картометрический	12,5	-
186	512390.65	2155720.65	Картометрический	12,5	-
187	512324.77	2155779.38	Картометрический	12,5	-
188	512273.18	2155808.76	Картометрический	12,5	-
189	512204.12	2155806.37	Картометрический	12,5	-
190	512141.42	2155792.88	Картометрический	12,5	-
191	512072.36	2155748.43	Картометрический	12,5	-
192	512052.52	2155636.51	Картометрический	12,5	-
193	511992.04	2155393.72	Картометрический	12,5	-
194	511951.09	2155244.54	Картометрический	12,5	-
195	512076.81	2155215.02	Картометрический	12,5	-
196	512118.00	2155364.37	Картометрический	12,5	-

197	512250.61	2155318.29	Картометрический	12,5	-
198	512202.61	2155124.29	Картометрический	12,5	-
199	512194.60	2155069.77	Картометрический	12,5	-
200	512185.07	2155026.91	Картометрический	12,5	-
201	512178.91	2155007.04	Картометрический	12,5	-
202	512151.25	2154980.20	Картометрический	12,5	-
203	512133.39	2154957.14	Картометрический	12,5	-
204	512109.47	2154905.47	Картометрический	12,5	-
205	512063.47	2154801.97	Картометрический	12,5	-
206	512047.49	2154778.53	Картометрический	12,5	-
207	512005.49	2154710.40	Картометрический	12,5	-
208	511907.65	2154652.76	Картометрический	12,5	-
209	511843.16	2154630.38	Картометрический	12,5	-
210	511741.39	2154616.92	Картометрический	12,5	-
211	511736.25	2154617.53	Картометрический	12,5	-
212	511749.80	2154506.19	Картометрический	12,5	-
213	511765.63	2154514.36	Картометрический	12,5	-
214	511900.31	2154547.35	Картометрический	12,5	-
215	511938.42	2154567.99	Картометрический	12,5	-
216	511981.61	2154577.29	Картометрический	12,5	-
217	512042.36	2154576.28	Картометрический	12,5	-
218	512100.30	2154589.77	Картометрический	12,5	-
219	512099.51	2154538.17	Картометрический	12,5	-
220	512135.22	2154515.16	Картометрический	12,5	-
221	512163.42	2154508.75	Картометрический	12,5	-
222	512163.61	2154487.05	Картометрический	12,5	-
223	512147.93	2154456.42	Картометрический	12,5	-
224	512109.83	2154444.51	Картометрический	12,5	-
225	512073.31	2154393.72	Картометрический	12,5	-
226	512026.48	2154377.04	Картометрический	12,5	-

227	511965.36	2154380.22	Картометрический	12,5	-
228	511953.46	2154401.65	Картометрический	12,5	-
229	511909.80	2154413.55	Картометрический	12,5	-
230	511838.37	2154411.18	Картометрический	12,5	-
231	511669.56	2154374.13	Картометрический	12,5	-
232	511670.61	2154305.29	Картометрический	12,5	-
233	511677.61	2154210.29	Картометрический	12,5	-
234	511678.61	2154194.29	Картометрический	12,5	-
235	511702.61	2153850.29	Картометрический	12,5	-
236	511779.61	2153798.29	Картометрический	12,5	-
237	512035.97	2153845.82	Картометрический	12,5	-
238	512104.77	2153953.78	Картометрический	12,5	-
239	512196.85	2153987.64	Картометрический	12,5	-
240	512434.96	2153946.36	Картометрический	12,5	-
241	512500.59	2153954.84	Картометрический	12,5	-
242	512530.35	2154004.84	Картометрический	12,5	-
243	512593.85	2154021.37	Картометрический	12,5	-
244	512668.86	2154079.19	Картометрический	12,5	-
245	512703.79	2154017.27	Картометрический	12,5	-
246	512772.84	2154065.70	Картометрический	12,5	-
247	512825.23	2154089.51	Картометрический	12,5	-
248	512882.38	2154094.27	Картометрический	12,5	-
249	512941.11	2154111.74	Картометрический	12,5	-
250	512997.39	2154146.90	Картометрический	12,5	-
251	513022.69	2154076.78	Картометрический	12,5	-
252	513062.90	2154000.77	Картометрический	12,5	-
253	513065.11	2153926.21	Картометрический	12,5	-
254	513065.10	2153913.37	Картометрический	12,5	-
255	513004.61	2153891.86	Картометрический	12,5	-
256	512987.95	2153956.95	Картометрический	12,5	-

257	512898.25	2153928.37	Картометрический	12,5	-
258	512895.08	2153905.36	Картометрический	12,5	-
259	512936.35	2153818.84	Картометрический	12,5	-
260	512888.73	2153768.83	Картометрический	12,5	-
261	512839.27	2153721.00	Картометрический	12,5	-
262	512745.34	2153825.51	Картометрический	12,5	-
263	512651.09	2153716.69	Картометрический	12,5	-
264	512577.33	2153631.04	Картометрический	12,5	-
265	512505.35	2153611.67	Картометрический	12,5	-
266	512402.16	2153534.67	Картометрический	12,5	-
267	512471.61	2153406.29	Картометрический	12,5	-
268	512475.87	2153392.29	Картометрический	12,5	-
269	512435.56	2153388.59	Картометрический	12,5	-
270	512362.15	2153392.56	Картометрический	12,5	-
271	512302.62	2153378.67	Картометрический	12,5	-
272	512253.01	2153397.85	Картометрический	12,5	-
273	512216.25	2153385.65	Картометрический	12,5	-
274	512164.83	2153368.59	Картометрический	12,5	-
275	512143.86	2153458.30	Картометрический	12,5	-
276	511948.73	2153406.71	Картометрический	12,5	-
277	511796.59	2153402.75	Картометрический	12,5	-
278	511811.19	2153235.13	Картометрический	12,5	-
279	511627.76	2153212.91	Картометрический	12,5	-
280	511567.44	2153278.79	Картометрический	12,5	-
281	511592.05	2153350.22	Картометрический	12,5	-
282	511523.78	2153384.36	Картометрический	12,5	-
283	511434.09	2153226.40	Картометрический	12,5	-
284	511496.80	2153200.20	Картометрический	12,5	-
285	511553.95	2153189.09	Картометрический	12,5	-
286	511576.96	2153147.82	Картометрический	12,5	-

287	511519.02	2153067.65	Картометрический	12,5	-
288	511529.34	2153009.71	Картометрический	12,5	-
289	511603.95	2153016.85	Картометрический	12,5	-
290	511592.84	2153060.51	Картометрический	12,5	-
291	511632.53	2153178.77	Картометрический	12,5	-
292	511821.73	2153200.07	Картометрический	12,5	-
293	512009.59	2153238.44	Картометрический	12,5	-
294	512172.85	2153285.00	Картометрический	12,5	-
295	512217.90	2153307.68	Картометрический	12,5	-
296	512319.15	2153362.14	Картометрический	12,5	-
297	512376.03	2153379.99	Картометрический	12,5	-
298	512432.26	2153376.69	Картометрический	12,5	-
299	512478.61	2153383.29	Картометрический	12,5	-
300	512512.27	2153392.17	Картометрический	12,5	-
301	512559.50	2153374.71	Картометрический	12,5	-
302	512635.30	2153278.66	Картометрический	12,5	-
303	512770.61	2153282.29	Картометрический	12,5	-
304	512899.61	2153264.29	Картометрический	12,5	-
305	512861.61	2153208.29	Картометрический	12,5	-
306	512713.61	2153101.29	Картометрический	12,5	-
307	512709.18	2153001.09	Картометрический	12,5	-
308	512709.18	2152899.01	Картометрический	12,5	-
309	512831.41	2152903.04	Картометрический	12,5	-
310	512954.00	2152872.41	Картометрический	12,5	-
311	512985.21	2152775.43	Картометрический	12,5	-
312	512974.79	2152716.67	Картометрический	12,5	-
313	512966.36	2152570.02	Картометрический	12,5	-
314	513021.22	2152542.73	Картометрический	12,5	-
315	513126.58	2152485.55	Картометрический	12,5	-
316	513137.97	2152471.02	Картометрический	12,5	-

317	513156.84	2152453.16	Картометрический	12,5	-
318	513175.91	2152384.64	Картометрический	12,5	-
319	513246.61	2152338.28	Картометрический	12,5	-
320	513283.72	2152345.42	Картометрический	12,5	-
321	513279.26	2152366.96	Картометрический	12,5	-
322	512197.20	2153320.05	Картометрический	12,5	-
323	512194.75	2153320.10	Картометрический	12,5	-
324	512194.79	2153322.55	Картометрический	12,5	-
325	512197.24	2153322.50	Картометрический	12,5	-
326	512732.65	2154700.63	Картометрический	12,5	-
327	512708.28	2154698.38	Картометрический	12,5	-
328	512708.55	2154696.25	Картометрический	12,5	-
329	512709.10	2154691.95	Картометрический	12,5	-
330	512699.77	2154691.24	Картометрический	12,5	-
331	512675.78	2154689.42	Картометрический	12,5	-
332	512672.59	2154689.18	Картометрический	12,5	-
333	512670.27	2154688.31	Картометрический	12,5	-
334	512669.75	2154692.69	Картометрический	12,5	-
335	512659.18	2154693.38	Картометрический	12,5	-
336	512615.37	2154681.74	Картометрический	12,5	-
337	512599.70	2154678.99	Картометрический	12,5	-
338	512584.68	2154677.08	Картометрический	12,5	-
339	512565.63	2154676.87	Картометрический	12,5	-
340	512523.48	2154673.96	Картометрический	12,5	-
341	512523.08	2154679.62	Картометрический	12,5	-
342	512497.68	2154680.35	Картометрический	12,5	-
343	512500.36	2154723.11	Картометрический	12,5	-
344	512509.03	2154736.86	Картометрический	12,5	-

345	512509.05	2154737.30	Картометрический	12,5	-
346	512514.89	2154744.38	Картометрический	12,5	-
347	512520.95	2154751.72	Картометрический	12,5	-
348	512538.32	2154772.79	Картометрический	12,5	-
349	512555.57	2154773.14	Картометрический	12,5	-
350	512584.45	2154815.84	Картометрический	12,5	-
351	512590.95	2154825.44	Картометрический	12,5	-
352	512591.26	2154825.90	Картометрический	12,5	-
353	512601.74	2154841.40	Картометрический	12,5	-
354	512613.68	2154841.71	Картометрический	12,5	-
355	512651.33	2154842.68	Картометрический	12,5	-
356	512675.62	2154840.91	Картометрический	12,5	-
357	512721.22	2154843.08	Картометрический	12,5	-
358	512721.63	2154839.26	Картометрический	12,5	-
359	512722.85	2154837.82	Картометрический	12,5	-
360	512724.33	2154836.07	Картометрический	12,5	-
361	512728.47	2154835.83	Картометрический	12,5	-
362	512752.97	2154841.09	Картометрический	12,5	-
363	512774.13	2154845.63	Картометрический	12,5	-
364	512773.77	2154849.15	Картометрический	12,5	-
365	512780.25	2154849.92	Картометрический	12,5	-
366	512808.05	2154855.79	Картометрический	12,5	-
367	512817.00	2154825.70	Картометрический	12,5	-
368	512849.07	2154717.94	Картометрический	12,5	-
369	512868.56	2154657.93	Картометрический	12,5	-
370	512800.53	2154644.15	Картометрический	12,5	-
371	512795.07	2154666.71	Картометрический	12,5	-
372	512781.10	2154664.17	Картометрический	12,5	-
373	512771.14	2154706.25	Картометрический	12,5	-

374	512712.91	2154909.99	Картометрический	12,5	-
375	512674.46	2154913.16	Картометрический	12,5	-
376	512681.38	2154980.32	Картометрический	12,5	-
377	512733.60	2154980.89	Картометрический	12,5	-
378	512732.84	2154946.75	Картометрический	12,5	-
379	512704.29	2156521.99	Картометрический	12,5	-
380	512682.80	2156525.25	Картометрический	12,5	-
381	512685.77	2156549.78	Картометрический	12,5	-
382	512710.78	2156547.44	Картометрический	12,5	-
383	512716.28	2156547.54	Картометрический	12,5	-
384	512726.71	2156546.84	Картометрический	12,5	-
385	512761.01	2156544.54	Картометрический	12,5	-
386	512768.39	2156544.04	Картометрический	12,5	-
387	512777.84	2156543.41	Картометрический	12,5	-
388	512778.15	2156549.84	Картометрический	12,5	-
389	512778.38	2156554.68	Картометрический	12,5	-
390	512778.43	2156555.61	Картометрический	12,5	-
391	512779.82	2156555.56	Картометрический	12,5	-
392	512783.75	2156555.42	Картометрический	12,5	-
393	512787.03	2156555.31	Картометрический	12,5	-
394	512798.34	2156554.91	Картометрический	12,5	-
395	512797.66	2156506.41	Картометрический	12,5	-
396	512764.05	2156508.40	Картометрический	12,5	-
397	512759.32	2156508.69	Картометрический	12,5	-
398	512747.46	2156509.39	Картометрический	12,5	-
399	512720.71	2156511.09	Картометрический	12,5	-
400	512713.89	2156512.04	Картометрический	12,5	-
401	512666.24	2155267.55	Картометрический	12,5	-

402	512685.02	2155264.85	Картометрический	12,5	-
403	512679.77	2155183.41	Картометрический	12,5	-
404	512654.96	2155188.47	Картометрический	12,5	-
405	512635.24	2155192.08	Картометрический	12,5	-
406	512619.78	2155194.91	Картометрический	12,5	-
407	512621.32	2155206.93	Картометрический	12,5	-
408	512620.35	2155207.02	Картометрический	12,5	-
409	512607.37	2155208.26	Картометрический	12,5	-
410	512602.81	2155208.70	Картометрический	12,5	-
411	512603.91	2155232.80	Картометрический	12,5	-
412	512614.04	2155231.29	Картометрический	12,5	-
413	512617.53	2155261.71	Картометрический	12,5	-
414	512627.73	2155260.67	Картометрический	12,5	-
415	512629.39	2155272.64	Картометрический	12,5	-
416	512543.78	2155027.56	Картометрический	12,5	-
417	512672.10	2155009.70	Картометрический	12,5	-
418	512659.53	2154920.40	Картометрический	12,5	-
419	512548.41	2154895.26	Картометрический	12,5	-
420	512552.89	2154949.67	Картометрический	12,5	-
421	512396.01	2154819.66	Картометрический	12,5	-
422	512386.03	2154820.25	Картометрический	12,5	-
423	512386.62	2154830.23	Картометрический	12,5	-
424	512396.60	2154829.64	Картометрический	12,5	-
Часть №3					
425	512823.80	2156554.99	Картометрический	12,5	-
426	512826.86	2156554.85	Картометрический	12,5	-
427	512827.22	2156554.83	Картометрический	12,5	-
428	512839.16	2156554.02	Картометрический	12,5	-

429	512840.18	2156553.95	Картометрический	12,5	-
430	512845.38	2156553.72	Картометрический	12,5	-
431	512844.56	2156523.75	Картометрический	12,5	-
432	512844.50	2156521.39	Картометрический	12,5	-
433	512834.00	2156521.98	Картометрический	12,5	-
434	512826.48	2156522.46	Картометрический	12,5	-
435	512825.83	2156522.50	Картометрический	12,5	-
436	512821.15	2156522.77	Картометрический	12,5	-
437	512816.93	2156471.49	Картометрический	12,5	-
438	512815.82	2156445.56	Картометрический	12,5	-
439	512815.78	2156444.59	Картометрический	12,5	-
440	512814.85	2156422.74	Картометрический	12,5	-
441	512814.79	2156421.43	Картометрический	12,5	-
442	512810.50	2156320.95	Картометрический	12,5	-
443	512807.61	2156193.80	Картометрический	12,5	-
444	512809.50	2156171.86	Картометрический	12,5	-
445	512809.50	2156171.85	Картометрический	12,5	-
446	512812.88	2156151.51	Картометрический	12,5	-
447	512821.80	2156114.58	Картометрический	12,5	-
448	512834.30	2156063.84	Картометрический	12,5	-
449	512835.27	2156059.90	Картометрический	12,5	-
450	512859.63	2155961.01	Картометрический	12,5	-
451	512861.78	2155952.30	Картометрический	12,5	-
452	512868.03	2155928.48	Картометрический	12,5	-
453	512873.86	2155902.04	Картометрический	12,5	-
454	512877.43	2155871.55	Картометрический	12,5	-
455	512877.43	2155871.54	Картометрический	12,5	-
456	512877.45	2155870.90	Картометрический	12,5	-
457	512878.12	2155851.75	Картометрический	12,5	-
458	512878.07	2155845.23	Картометрический	12,5	-

459	512878.04	2155841.16	Картометрический	12,5	-
460	512878.02	2155838.76	Картометрический	12,5	-
461	512877.96	2155832.61	Картометрический	12,5	-
462	512877.82	2155816.63	Картометрический	12,5	-
463	512875.07	2155792.10	Картометрический	12,5	-
464	512875.07	2155792.09	Картометрический	12,5	-
465	512872.64	2155770.76	Картометрический	12,5	-
466	512871.12	2155763.33	Картометрический	12,5	-
467	512867.71	2155746.62	Картометрический	12,5	-
468	512861.54	2155725.25	Картометрический	12,5	-
469	512853.22	2155701.04	Картометрический	12,5	-
470	512850.63	2155695.12	Картометрический	12,5	-
471	512841.49	2155674.19	Картометрический	12,5	-
472	512839.03	2155668.70	Картометрический	12,5	-
473	512836.56	2155663.20	Картометрический	12,5	-
474	512836.56	2155663.19	Картометрический	12,5	-
475	512835.00	2155659.72	Картометрический	12,5	-
476	512833.44	2155656.23	Картометрический	12,5	-
477	512786.50	2155555.89	Картометрический	12,5	-
478	512772.24	2155523.75	Картометрический	12,5	-
479	512759.76	2155492.87	Картометрический	12,5	-
480	512758.47	2155489.18	Картометрический	12,5	-
481	512758.47	2155489.18	Картометрический	12,5	-
482	512754.58	2155478.16	Картометрический	12,5	-
483	512749.31	2155463.24	Картометрический	12,5	-
484	512740.60	2155433.13	Картометрический	12,5	-
485	512730.73	2155401.26	Картометрический	12,5	-
486	512730.73	2155401.25	Картометрический	12,5	-
487	512720.23	2155357.20	Картометрический	12,5	-
488	512713.29	2155319.54	Картометрический	12,5	-

489	512706.62	2155243.18	Картометрический	12,5	-
490	512705.44	2155219.24	Картометрический	12,5	-
491	512704.47	2155199.43	Картометрический	12,5	-
492	512705.00	2155188.67	Картометрический	12,5	-
493	512705.22	2155184.21	Картометрический	12,5	-
494	512705.74	2155173.51	Картометрический	12,5	-
495	512706.53	2155159.10	Картометрический	12,5	-
496	512706.53	2155159.09	Картометрический	12,5	-
497	512710.12	2155134.18	Картометрический	12,5	-
498	512711.38	2155125.39	Картометрический	12,5	-
499	512713.19	2155114.25	Картометрический	12,5	-
500	512715.00	2155103.11	Картометрический	12,5	-
501	512721.41	2155079.42	Картометрический	12,5	-
502	512727.58	2155063.23	Картометрический	12,5	-
503	512738.51	2155038.99	Картометрический	12,5	-
504	512739.12	2155037.91	Картометрический	12,5	-
505	512755.46	2155008.90	Картометрический	12,5	-
506	512782.20	2154965.09	Картометрический	12,5	-
507	512801.69	2154933.70	Картометрический	12,5	-
508	512817.01	2154905.06	Картометрический	12,5	-
509	512835.97	2154861.96	Картометрический	12,5	-
510	512903.51	2154661.16	Картометрический	12,5	-
511	512904.78	2154657.39	Картометрический	12,5	-
512	512907.96	2154649.01	Картометрический	12,5	-
513	512924.42	2154605.64	Картометрический	12,5	-
514	512935.09	2154573.20	Картометрический	12,5	-
515	512938.56	2154559.75	Картометрический	12,5	-
516	512943.66	2154540.00	Картометрический	12,5	-
517	512948.98	2154497.45	Картометрический	12,5	-
518	512951.49	2154477.36	Картометрический	12,5	-

519	512962.84	2154413.05	Картометрический	12,5	-
520	512963.08	2154410.52	Картометрический	12,5	-
521	512963.08	2154410.51	Картометрический	12,5	-
522	512964.23	2154398.26	Картометрический	12,5	-
523	512959.04	2154381.48	Картометрический	12,5	-
524	512963.45	2154343.38	Картометрический	12,5	-
525	512963.99	2154338.74	Картометрический	12,5	-
526	512966.88	2154313.74	Картометрический	12,5	-
527	512970.49	2154298.22	Картометрический	12,5	-
528	512976.76	2154279.36	Картометрический	12,5	-
529	512984.34	2154264.08	Картометрический	12,5	-
530	513000.60	2154245.92	Картометрический	12,5	-
531	513044.52	2154185.12	Картометрический	12,5	-
532	513047.71	2154180.64	Картометрический	12,5	-
533	513047.71	2154180.63	Картометрический	12,5	-
534	513062.11	2154160.43	Картометрический	12,5	-
535	513070.75	2154139.53	Картометрический	12,5	-
536	513081.59	2154117.58	Картометрический	12,5	-
537	513095.79	2154085.63	Картометрический	12,5	-
538	513098.49	2154057.85	Картометрический	12,5	-
539	513106.06	2153837.72	Картометрический	12,5	-
540	513105.59	2153822.70	Картометрический	12,5	-
541	513107.82	2153761.33	Картометрический	12,5	-
542	513111.57	2153718.70	Картометрический	12,5	-
543	513112.20	2153714.01	Картометрический	12,5	-
544	513114.86	2153694.22	Картометрический	12,5	-
545	513121.74	2153643.10	Картометрический	12,5	-
546	513122.28	2153639.10	Картометрический	12,5	-
547	513132.71	2153561.63	Картометрический	12,5	-
548	513135.53	2153530.29	Картометрический	12,5	-

549	513136.92	2153519.08	Картометрический	12,5	-
550	513200.14	2153561.65	Картометрический	12,5	-
551	513218.55	2153603.37	Картометрический	12,5	-
552	513278.87	2153627.19	Картометрический	12,5	-
553	513287.87	2153769.53	Картометрический	12,5	-
554	513242.88	2153826.15	Картометрический	12,5	-
555	513210.62	2153870.29	Картометрический	12,5	-
556	513159.76	2153873.00	Картометрический	12,5	-
557	513135.07	2154070.12	Картометрический	12,5	-
558	513122.89	2154123.98	Картометрический	12,5	-
559	513074.17	2154199.50	Картометрический	12,5	-
560	513036.07	2154261.41	Картометрический	12,5	-
561	513036.60	2154304.80	Картометрический	12,5	-
562	513002.20	2154387.36	Картометрический	12,5	-
563	513026.55	2154438.15	Картометрический	12,5	-
564	513014.25	2154477.21	Картометрический	12,5	-
565	512995.66	2154513.09	Картометрический	12,5	-
566	512999.89	2154528.14	Картометрический	12,5	-
567	513002.73	2154554.04	Картометрический	12,5	-
568	513010.15	2154593.72	Картометрический	12,5	-
569	512989.79	2154654.25	Картометрический	12,5	-
570	512961.22	2154678.59	Картометрический	12,5	-
571	512943.32	2154708.87	Картометрический	12,5	-
572	512922.71	2154770.68	Картометрический	12,5	-
573	512885.54	2154842.77	Картометрический	12,5	-
574	512873.24	2154880.87	Картометрический	12,5	-
575	512858.01	2154942.00	Картометрический	12,5	-
576	512860.94	2155006.28	Картометрический	12,5	-
577	512877.61	2155048.29	Картометрический	12,5	-
578	512914.92	2155077.72	Картометрический	12,5	-

579	512922.85	2155082.08	Картометрический	12,5	-
580	512920.07	2155105.90	Картометрический	12,5	-
581	512912.53	2155159.08	Картометрический	12,5	-
582	512908.25	2155304.80	Картометрический	12,5	-
583	512924.09	2155352.70	Картометрический	12,5	-
584	512931.16	2155372.46	Картометрический	12,5	-
585	512941.47	2155482.62	Картометрический	12,5	-
586	512889.40	2155559.37	Картометрический	12,5	-
587	512878.23	2155605.34	Картометрический	12,5	-
588	512898.02	2155653.67	Картометрический	12,5	-
589	512921.34	2155661.28	Картометрический	12,5	-
590	513008.18	2155623.68	Картометрический	12,5	-
591	513076.99	2155581.79	Картометрический	12,5	-
592	513112.86	2155535.80	Картометрический	12,5	-
593	513176.41	2155503.33	Картометрический	12,5	-
594	513265.65	2155549.91	Картометрический	12,5	-
595	513294.73	2155590.13	Картометрический	12,5	-
596	513297.71	2155663.03	Картометрический	12,5	-
597	513259.88	2155744.04	Картометрический	12,5	-
598	513179.61	2155740.29	Картометрический	12,5	-
599	513244.69	2155881.42	Картометрический	12,5	-
600	513302.54	2155891.36	Картометрический	12,5	-
601	513277.74	2155924.11	Картометрический	12,5	-
602	513252.27	2155970.40	Картометрический	12,5	-
603	513209.95	2156013.06	Картометрический	12,5	-
604	513200.35	2156030.92	Картометрический	12,5	-
605	513181.61	2156026.29	Картометрический	12,5	-
606	513163.62	2156022.29	Картометрический	12,5	-
607	513056.16	2156038.36	Картометрический	12,5	-
608	512972.10	2156097.25	Картометрический	12,5	-

609	512954.61	2156429.29	Картометрический	12,5	-
610	512954.95	2156451.60	Картометрический	12,5	-
611	513041.44	2156465.45	Картометрический	12,5	-
612	513041.44	2156474.06	Картометрический	12,5	-
613	512956.46	2156459.46	Картометрический	12,5	-
614	512959.62	2156508.29	Картометрический	12,5	-
615	512963.61	2156597.62	Картометрический	12,5	-
616	512934.22	2156600.51	Картометрический	12,5	-
617	512924.35	2156601.34	Картометрический	12,5	-
618	512914.45	2156602.05	Картометрический	12,5	-
619	512904.52	2156602.63	Картометрический	12,5	-
620	512844.43	2156605.53	Картометрический	12,5	-
621	512843.88	2156622.96	Картометрический	12,5	-
622	512863.21	2156621.84	Картометрический	12,5	-
623	512873.52	2156621.56	Картометрический	12,5	-
624	512912.65	2156618.34	Картометрический	12,5	-
625	512935.83	2156616.78	Картометрический	12,5	-
626	512906.48	2156739.21	Картометрический	12,5	-
627	512903.16	2156805.35	Картометрический	12,5	-
628	512915.74	2156911.19	Картометрический	12,5	-
629	512914.41	2156968.08	Картометрический	12,5	-
630	512992.74	2157001.44	Картометрический	12,5	-
631	513002.42	2157029.58	Картометрический	12,5	-
632	513079.11	2157127.49	Картометрический	12,5	-
633	513061.26	2157156.59	Картометрический	12,5	-
634	513032.15	2157163.21	Картометрический	12,5	-
635	513010.79	2157106.97	Картометрический	12,5	-
636	512956.09	2157147.33	Картометрический	12,5	-
637	512965.61	2157178.29	Картометрический	12,5	-
638	512964.02	2157207.52	Картометрический	12,5	-

639	512967.33	2157234.65	Картометрический	12,5	-
640	512995.61	2157256.29	Картометрический	12,5	-
641	513018.61	2157325.29	Картометрический	12,5	-
642	513039.61	2157390.29	Картометрический	12,5	-
643	512975.55	2157423.30	Картометрический	12,5	-
644	512962.95	2157375.55	Картометрический	12,5	-
645	512950.35	2157327.80	Картометрический	12,5	-
646	512922.73	2157235.40	Картометрический	12,5	-
647	512914.78	2157208.83	Картометрический	12,5	-
648	512903.36	2157170.62	Картометрический	12,5	-
649	512879.99	2157090.21	Картометрический	12,5	-
650	512838.38	2156939.19	Картометрический	12,5	-
651	512837.08	2156936.21	Картометрический	12,5	-
652	512828.50	2156916.50	Картометрический	12,5	-
653	512828.50	2156916.49	Картометрический	12,5	-
654	512829.08	2156867.29	Картометрический	12,5	-
655	512817.56	2156850.64	Картометрический	12,5	-
656	512817.81	2156836.69	Картометрический	12,5	-
657	512817.90	2156831.59	Картометрический	12,5	-
658	512818.06	2156822.97	Картометрический	12,5	-
659	512824.48	2156723.80	Картометрический	12,5	-
660	512824.74	2156719.77	Картометрический	12,5	-
661	512826.74	2156688.94	Картометрический	12,5	-
662	512829.84	2156641.03	Картометрический	12,5	-
663	512830.80	2156626.21	Картометрический	12,5	-
664	512828.96	2156609.85	Картометрический	12,5	-
665	512826.55	2156588.43	Картометрический	12,5	-
666	512725.35	2155193.04	Картометрический	12,5	-
667	512709.58	2155194.98	Картометрический	12,5	-

668	512711.52	2155228.04	Картометрический	12,5	-
669	512709.50	2155228.24	Картометрический	12,5	-
670	512709.54	2155230.64	Картометрический	12,5	-
671	512709.59	2155233.16	Картометрический	12,5	-
672	512709.90	2155245.97	Картометрический	12,5	-
673	512710.23	2155245.94	Картометрический	12,5	-
674	512711.25	2155245.86	Картометрический	12,5	-
675	512726.44	2155244.62	Картометрический	12,5	-
676	512735.61	2155241.07	Картометрический	12,5	-
677	512779.55	2155224.07	Картометрический	12,5	-
678	512817.17	2155219.77	Картометрический	12,5	-
679	512806.89	2155159.58	Картометрический	12,5	-
680	512786.58	2155161.23	Картометрический	12,5	-
681	512782.59	2155161.55	Картометрический	12,5	-
682	512767.59	2155162.77	Картометрический	12,5	-
683	512765.03	2155188.16	Картометрический	12,5	-
684	512757.75	2155189.06	Картометрический	12,5	-
685	512736.75	2155191.64	Картометрический	12,5	-
686	512770.76	2155471.06	Картометрический	12,5	-
687	512757.37	2155474.87	Картометрический	12,5	-
688	512759.60	2155482.13	Картометрический	12,5	-
689	512761.30	2155487.63	Картометрический	12,5	-
690	512774.66	2155484.09	Картометрический	12,5	-
691	512772.94	2155478.34	Картометрический	12,5	-

3. Сведения о характерных точках части (частей) границы объекта

Обозначение характерных точек части границы	Координаты, м		Метод определения координат характерной точки	Средняя квадратическая погрешность положения характерной точки (Mt), м	Описание обозначения точки на местности
	X	Y			

-	-	-	-	-	-
---	---	---	---	---	---

ОПИСАНИЕ МЕСТОПОЛОЖЕНИЯ ГРАНИЦ		
<u>Зоны инженерной инфраструктуры</u> (наименование объекта)		
Сведения об объекте		
№ п/п	Характеристики объекта	Описание характеристик
1	2	3
1.	Местоположение объекта	Российская Федерация, Республика Бурятия, Тункинский район, с. Туран
2.	Площадь объекта ± величина погрешности определения площади (P ± ΔP)	-
3.	Иные характеристики объекта	-

ОПИСАНИЕ МЕСТОПОЛОЖЕНИЯ ГРАНИЦ					
<u>Зоны инженерной инфраструктуры</u> (наименование объекта)					
Сведения о местоположении границ объекта					
1. Система координат <u>МСК-03.зона 2</u>					
2. Сведения о характерных точках границ объекта					
Обозначение характерных точек части границы	Координаты, м		Метод определения координат характерной точки	Средняя квадратическая погрешность положения характерной точки (Mt), м	Описание обозначения точки на местности
	X	Y			
1	2	3	4	5	6
692	512386.62	2154830.23	Картометрический	12,5	-
693	512386.03	2154820.25	Картометрический	12,5	-
694	512396.01	2154819.66	Картометрический	12,5	-
695	512396.60	2154829.64	Картометрический	12,5	-
3. Сведения о характерных точках части (частей) границы объекта					
Обозначен	Координаты, м		Метод определения	Средняя	Описание

ие характерны х точек части границы	X	Y	координат характерной точки	квадратическая погрешность положения характерной точки (Mt), м	обозначения точки на местности
-	-	-	-	-	-

ОПИСАНИЕ МЕСТОПОЛОЖЕНИЯ ГРАНИЦ		
<u>Общественно-деловая зона</u> (наименование объекта)		
Сведения об объекте		
№ п/п	Характеристики объекта	Описание характеристик
1	2	3
1.	Местоположение объекта	Российская Федерация, Республика Бурятия, Тункинский район, с. Туран
2.	Площадь объекта ± величина погрешности определения площади (P ± ΔP)	-
3.	Иные характеристики объекта	-

ОПИСАНИЕ МЕСТОПОЛОЖЕНИЯ ГРАНИЦ					
<u>Общественно-деловая зона</u> (наименование объекта)					
Сведения о местоположении границ объекта					
1. Система координат <u>МСК-03, зона 2</u>					
2. Сведения о характерных точках границ объекта					
Обозначен ие характерны х точек части границы	Координаты, м		Метод определения координат характерной точки	Средняя квадратическая погрешность положения характерной точки (Mt), м	Описание обозначения точки на местности
	X	Y			
1	2	3	4	5	6
Часть №1					
696	513494.58	2160067.65	Картометрический	12,5	-
697	513501.84	2159849.11	Картометрический	12,5	-

698	513503.26	2159807.88	Картометрический	12,5	-
699	513504.16	2159781.92	Картометрический	12,5	-
700	513562.52	2159641.08	Картометрический	12,5	-
701	513588.40	2159613.68	Картометрический	12,5	-
702	513652.99	2159539.94	Картометрический	12,5	-
703	513664.69	2159563.58	Картометрический	12,5	-
704	513604.20	2159624.93	Картометрический	12,5	-
705	513567.70	2159662.11	Картометрический	12,5	-
706	513530.26	2159779.46	Картометрический	12,5	-
707	513549.00	2159782.00	Картометрический	12,5	-
708	513603.52	2159789.11	Картометрический	12,5	-
709	513729.36	2159805.69	Картометрический	12,5	-
710	513695.63	2160042.91	Картометрический	12,5	-
711	513645.05	2160052.70	Картометрический	12,5	-
712	513564.09	2160062.22	Картометрический	12,5	-
Часть №2					
713	512732.65	2154700.63	Картометрический	12,5	-
714	512771.14	2154706.25	Картометрический	12,5	-
715	512781.10	2154664.17	Картометрический	12,5	-
716	512795.07	2154666.71	Картометрический	12,5	-
717	512800.53	2154644.15	Картометрический	12,5	-
718	512868.56	2154657.93	Картометрический	12,5	-
719	512849.07	2154717.94	Картометрический	12,5	-
720	512817.00	2154825.70	Картометрический	12,5	-
721	512808.05	2154855.79	Картометрический	12,5	-
722	512780.25	2154849.92	Картометрический	12,5	-
723	512773.77	2154849.15	Картометрический	12,5	-
724	512774.13	2154845.63	Картометрический	12,5	-
725	512752.97	2154841.09	Картометрический	12,5	-
726	512728.47	2154835.83	Картометрический	12,5	-
727	512724.33	2154836.07	Картометрический	12,5	-
728	512722.85	2154837.82	Картометрический	12,5	-

729	512721.63	2154839.26	Картометрический	12,5	-
730	512721.22	2154843.08	Картометрический	12,5	-
731	512675.62	2154840.91	Картометрический	12,5	-
732	512651.33	2154842.68	Картометрический	12,5	-
733	512613.68	2154841.71	Картометрический	12,5	-
734	512601.74	2154841.40	Картометрический	12,5	-
735	512591.26	2154825.90	Картометрический	12,5	-
736	512590.95	2154825.44	Картометрический	12,5	-
737	512584.45	2154815.84	Картометрический	12,5	-
738	512555.57	2154773.14	Картометрический	12,5	-
739	512538.32	2154772.79	Картометрический	12,5	-
740	512520.95	2154751.72	Картометрический	12,5	-
741	512514.89	2154744.38	Картометрический	12,5	-
742	512509.05	2154737.30	Картометрический	12,5	-
743	512509.03	2154736.86	Картометрический	12,5	-
744	512500.36	2154723.11	Картометрический	12,5	-
745	512497.68	2154680.35	Картометрический	12,5	-
746	512523.08	2154679.62	Картометрический	12,5	-
747	512523.48	2154673.96	Картометрический	12,5	-
748	512565.63	2154676.87	Картометрический	12,5	-
749	512584.68	2154677.08	Картометрический	12,5	-
750	512599.70	2154678.99	Картометрический	12,5	-
751	512615.37	2154681.74	Картометрический	12,5	-
752	512659.18	2154693.38	Картометрический	12,5	-
753	512669.75	2154692.69	Картометрический	12,5	-
754	512670.27	2154688.31	Картометрический	12,5	-
755	512672.59	2154689.18	Картометрический	12,5	-
756	512675.78	2154689.42	Картометрический	12,5	-
757	512699.77	2154691.24	Картометрический	12,5	-
758	512709.10	2154691.95	Картометрический	12,5	-
759	512708.55	2154696.25	Картометрический	12,5	-
760	512708.28	2154698.38	Картометрический	12,5	-

Часть №3					
761	512681.38	2154980.32	Картометрический	12,5	-
762	512674.46	2154913.16	Картометрический	12,5	-
763	512712.91	2154909.99	Картометрический	12,5	-
764	512732.84	2154946.75	Картометрический	12,5	-
765	512733.60	2154980.89	Картометрический	12,5	-
Часть №4					
766	512666.24	2155267.55	Картометрический	12,5	-
767	512629.39	2155272.64	Картометрический	12,5	-
768	512627.73	2155260.67	Картометрический	12,5	-
769	512617.53	2155261.71	Картометрический	12,5	-
770	512614.04	2155231.29	Картометрический	12,5	-
771	512603.91	2155232.80	Картометрический	12,5	-
772	512602.81	2155208.70	Картометрический	12,5	-
773	512607.37	2155208.26	Картометрический	12,5	-
774	512620.35	2155207.02	Картометрический	12,5	-
775	512621.32	2155206.93	Картометрический	12,5	-
776	512619.78	2155194.91	Картометрический	12,5	-
777	512635.24	2155192.08	Картометрический	12,5	-
778	512654.96	2155188.47	Картометрический	12,5	-
779	512679.77	2155183.41	Картометрический	12,5	-
780	512685.02	2155264.85	Картометрический	12,5	-
Часть №5					
781	512726.44	2155244.62	Картометрический	12,5	-
782	512711.25	2155245.86	Картометрический	12,5	-
783	512710.23	2155245.94	Картометрический	12,5	-
784	512709.90	2155245.97	Картометрический	12,5	-
785	512709.59	2155233.16	Картометрический	12,5	-
786	512709.54	2155230.64	Картометрический	12,5	-
787	512709.50	2155228.24	Картометрический	12,5	-
788	512711.52	2155228.04	Картометрический	12,5	-
789	512709.58	2155194.98	Картометрический	12,5	-

790	512725.35	2155193.04	Картометрический	12,5	-
791	512736.75	2155191.64	Картометрический	12,5	-
792	512757.75	2155189.06	Картометрический	12,5	-
793	512765.03	2155188.16	Картометрический	12,5	-
794	512767.59	2155162.77	Картометрический	12,5	-
795	512782.59	2155161.55	Картометрический	12,5	-
796	512786.58	2155161.23	Картометрический	12,5	-
797	512806.89	2155159.58	Картометрический	12,5	-
798	512817.17	2155219.77	Картометрический	12,5	-
799	512779.55	2155224.07	Картометрический	12,5	-
800	512735.61	2155241.07	Картометрический	12,5	-
Часть №6					
801	512685.77	2156549.78	Картометрический	12,5	-
802	512682.80	2156525.25	Картометрический	12,5	-
803	512704.29	2156521.99	Картометрический	12,5	-
804	512713.89	2156512.04	Картометрический	12,5	-
805	512720.71	2156511.09	Картометрический	12,5	-
806	512747.46	2156509.39	Картометрический	12,5	-
807	512759.32	2156508.69	Картометрический	12,5	-
808	512764.05	2156508.40	Картометрический	12,5	-
809	512797.66	2156506.41	Картометрический	12,5	-
810	512798.34	2156554.91	Картометрический	12,5	-
811	512787.03	2156555.31	Картометрический	12,5	-
812	512783.75	2156555.42	Картометрический	12,5	-
813	512779.82	2156555.56	Картометрический	12,5	-
814	512778.43	2156555.61	Картометрический	12,5	-
815	512778.38	2156554.68	Картометрический	12,5	-
816	512778.15	2156549.84	Картометрический	12,5	-
817	512777.84	2156543.41	Картометрический	12,5	-
818	512768.39	2156544.04	Картометрический	12,5	-
819	512761.01	2156544.54	Картометрический	12,5	-
820	512726.71	2156546.84	Картометрический	12,5	-

821	512716.28	2156547.54	Картометрический	12,5	-
822	512710.78	2156547.44	Картометрический	12,5	-
Часть №7					
823	512759.60	2155482.13	Картометрический	12,5	-
824	512757.37	2155474.87	Картометрический	12,5	-
825	512770.76	2155471.06	Картометрический	12,5	-
826	512772.94	2155478.34	Картометрический	12,5	-
827	512774.66	2155484.09	Картометрический	12,5	-
828	512761.30	2155487.63	Картометрический	12,5	-
3. Сведения о характерных точках части (частей) границы объекта					
Обозначение характерных точек части границы	Координаты, м		Метод определения координат характерной точки	Средняя квадратическая погрешность положения характерной точки (Mt), м	Описание обозначения точки на местности
	X	Y			
-	-	-	-	-	-

ОПИСАНИЕ МЕСТОПОЛОЖЕНИЯ ГРАНИЦ		
<u>Зона рекреационного назначения</u> (наименование объекта)		
Сведения об объекте		
№ п/п	Характеристики объекта	Описание характеристик
1	2	3
1.	Местоположение объекта	Российская Федерация, Республика Бурятия, Тункинский район, с. Туран
2.	Площадь объекта ± величина погрешности определения площади (P ± ΔP)	-
3.	Иные характеристики объекта	-

ОПИСАНИЕ МЕСТОПОЛОЖЕНИЯ ГРАНИЦ		
<u>Зона рекреационного назначения</u> (наименование объекта)		

Сведения о местоположении границ объекта					
1. Система координат <u>МСК-03,зона2</u>					
2. Сведения о характерных точках границ объекта					
Обозначение характерных точек части границы	Координаты, м		Метод определения координат характерной точки	Средняя квадратическая погрешность положения характерной точки (Mt), м	Описание обозначения точки на местности
	X	Y			
1	2	3	4	5	6
829	512672.10	2155009.70	Картометрический	12,5	-
830	512543.78	2155027.56	Картометрический	12,5	-
831	512552.89	2154949.67	Картометрический	12,5	-
832	512548.41	2154895.26	Картометрический	12,5	-
833	512659.53	2154920.40	Картометрический	12,5	-
3. Сведения о характерных точках части (частей) границы объекта					
Обозначение характерных точек части границы	Координаты, м		Метод определения координат характерной точки	Средняя квадратическая погрешность положения характерной точки (Mt), м	Описание обозначения точки на местности
	X	Y			
-	-	-	-	-	-

ОПИСАНИЕ МЕСТОПОЛОЖЕНИЯ ГРАНИЦ		
<u>Зоны кладбищ</u> (наименование объекта)		
Сведения об объекте		
№ п/п	Характеристики объекта	Описание характеристик
1	2	3
1.	Местоположение объекта	Российская Федерация, Республика Бурятия, Тункинский район, с. Туран
2.	Площадь объекта ± величина погрешности определения площади (P ± ΔP)	-
3.	Иные характеристики объекта	-

ОПИСАНИЕ МЕСТОПОЛОЖЕНИЯ ГРАНИЦ					
<u>Зоны кладбищ</u> (наименование объекта)					
Сведения о местоположении границ объекта					
1. Система координат <u>МСК-03.зона 2</u>					
2. Сведения о характерных точках границ объекта					
Обозначение характерных точек части границы	Координаты, м		Метод определения координат характерной точки	Средняя квадратическая погрешность положения характерной точки (Mt), м	Описание обозначения точки на местности
	X	Y			
1	2	3	4	5	6
Часть №1					
834	512915.27	2151500.25	Картометрический	12,5	-
835	512858.13	2151363.73	Картометрический	12,5	-
836	512958.67	2151322.45	Картометрический	12,5	-
837	512988.29	2151454.74	Картометрический	12,5	-
Часть №2					
838	512188.89	2156005.19	Картометрический	12,5	-
839	512119.58	2155997.24	Картометрический	12,5	-
840	512147.10	2155881.89	Картометрический	12,5	-
841	512210.07	2155896.17	Картометрический	12,5	-
3. Сведения о характерных точках части (частей) границы объекта					
Обозначение характерных точек части границы	Координаты, м		Метод определения координат характерной точки	Средняя квадратическая погрешность положения характерной точки (Mt), м	Описание обозначения точки на местности
	X	Y			
-	-	-	-	-	-

ОПИСАНИЕ МЕСТОПОЛОЖЕНИЯ ГРАНИЦ	
<u>Зона размещения отходов</u> (наименование объекта)	

Сведения об объекте		
№ п/п	Характеристики объекта	Описание характеристик
1	2	3
1.	Местоположение объекта	Российская Федерация, Республика Бурятия, Тункинский район, с. Туран
2.	Площадь объекта ± величина погрешности определения площади (P ± ΔP)	-
3.	Иные характеристики объекта	-

ОПИСАНИЕ МЕСТОПОЛОЖЕНИЯ ГРАНИЦ					
Зона размещения отходов (наименование объекта)					
Сведения о местоположении границ объекта					
1. Система координат <u>МСК-03, зона 2</u>					
2. Сведения о характерных точках границ объекта					
Обозначение характерных точек части границы	Координаты, м		Метод определения координат характерной точки	Средняя квадратическая погрешность положения характерной точки (Mt), м	Описание обозначения точки на местности
	X	Y			
1	2	3	4	5	6
842	512959.57	2151553.68	Картометрический	12,5	-
843	512945.67	2151532.64	Картометрический	12,5	-
844	512973.06	2151519.54	Картометрический	12,5	-
845	512986.55	2151540.18	Картометрический	12,5	-
3. Сведения о характерных точках части (частей) границы объекта					
Обозначение характерных точек части границы	Координаты, м		Метод определения координат характерной точки	Средняя квадратическая погрешность положения характерной точки (Mt), м	Описание обозначения точки на местности
	X	Y			
-	-	-	-	-	-

ОПИСАНИЕ МЕСТОПОЛОЖЕНИЯ ГРАНИЦ		
<u>Зона сельскохозяйственного использования</u> (наименование объекта)		
Сведения об объекте		
№ п/п	Характеристики объекта	Описание характеристик
1	2	3
1.	Местоположение объекта	Российская Федерация, Республика Бурятия, Тункинский район, с. Туран
2.	Площадь объекта ± величина погрешности определения площади (P ± ΔP)	-
3.	Иные характеристики объекта	-

ОПИСАНИЕ МЕСТОПОЛОЖЕНИЯ ГРАНИЦ					
<u>Зона сельскохозяйственного использования</u> (наименование объекта)					
Сведения о местоположении границ объекта					
1. Система координат <u>МСК-03, зона 2</u>					
2. Сведения о характерных точках границ объекта					
Обозначение характерных точек части границы	Координаты, м		Метод определения координат характерной точки	Средняя квадратическая погрешность положения характерной точки (Mt), м	Описание обозначения точки на местности
	X	Y			
1	2	3	4	5	6
Часть №1					
846	513813.94	2159682.31	Картометрический	12,5	-
847	513726.64	2159568.12	Картометрический	12,5	-
848	513648.62	2159472.27	Картометрический	12,5	-
849	513700.87	2159386.94	Картометрический	12,5	-
850	513730.64	2159318.81	Картометрический	12,5	-
851	513749.82	2159310.87	Картометрический	12,5	-
852	513774.30	2159322.12	Картометрический	12,5	-

853	513799.43	2159385.62	Картометрический	12,5	-
854	513829.20	2159431.92	Картометрический	12,5	-
855	513890.05	2159607.87	Картометрический	12,5	-
856	513841.77	2159679.31	Картометрический	12,5	-
Часть №2					
857	513621.91	2151419.44	Картометрический	12,5	-
858	513535.12	2151401.70	Картометрический	12,5	-
859	513560.92	2151263.96	Картометрический	12,5	-
860	513601.21	2151269.59	Картометрический	12,5	-
861	513674.42	2151279.46	Картометрический	12,5	-
Часть №3					
862	513612.61	2159437.78	Картометрический	12,5	-
863	513575.08	2159391.51	Картометрический	12,5	-
864	513554.74	2159355.01	Картометрический	12,5	-
865	513522.95	2159314.84	Картометрический	12,5	-
866	513643.99	2159290.37	Картометрический	12,5	-
867	513701.54	2159302.94	Картометрический	12,5	-
868	513681.03	2159351.22	Картометрический	12,5	-
Часть №4					
869	513165.71	2157893.96	Картометрический	12,5	-
870	513104.59	2157766.16	Картометрический	12,5	-
871	513031.85	2157662.17	Картометрический	12,5	-
872	513059.80	2157643.15	Картометрический	12,5	-
873	513143.43	2157761.45	Картометрический	12,5	-
874	513152.91	2157775.79	Картометрический	12,5	-
875	513191.64	2157834.41	Картометрический	12,5	-
876	513201.68	2157852.96	Картометрический	12,5	-
877	513209.98	2157875.88	Картометрический	12,5	-
Часть №5					
878	513565.27	2159486.16	Картометрический	12,5	-

879	513532.21	2159453.09	Картометрический	12,5	-
880	513452.54	2159421.07	Картометрический	12,5	-
881	513456.80	2159313.02	Картометрический	12,5	-
882	513461.55	2159312.38	Картометрический	12,5	-
883	513560.74	2159415.67	Картометрический	12,5	-
884	513567.80	2159440.50	Картометрический	12,5	-
885	513594.26	2159463.17	Картометрический	12,5	-
Часть №6					
886	511736.25	2154617.53	Картометрический	12,5	-
887	511643.59	2154628.54	Картометрический	12,5	-
888	511588.82	2154658.69	Картометрический	12,5	-
889	511287.19	2154680.13	Картометрический	12,5	-
890	511330.85	2154645.20	Картометрический	12,5	-
891	511365.77	2154592.02	Картометрический	12,5	-
892	511392.76	2154536.46	Картометрический	12,5	-
893	511413.40	2154498.36	Картометрический	12,5	-
894	511455.47	2154479.31	Картометрический	12,5	-
895	511491.98	2154445.17	Картометрический	12,5	-
896	511726.93	2154494.39	Картометрический	12,5	-
897	511749.80	2154506.19	Картометрический	12,5	-
Часть №7					
898	513307.96	2149108.10	Картометрический	12,5	-
899	513259.54	2149054.92	Картометрический	12,5	-
900	513285.06	2149022.68	Картометрический	12,5	-
901	513341.30	2149070.27	Картометрический	12,5	-
3. Сведения о характерных точках части (частей) границы объекта					
Обозначение характерных точек части границы	Координаты, м		Метод определения координат характерной точки	Средняя квадратическая погрешность положения характерной точки (Mt), м	Описание обозначения точки на местности
	X	Y			

-	-	-	-	-	-
---	---	---	---	---	---

ОПИСАНИЕ МЕСТОПОЛОЖЕНИЯ ГРАНИЦ		
<u>Зона автомобильного транспорта</u> (наименование объекта)		
Сведения об объекте		
№ п/п	Характеристики объекта	Описание характеристик
1	2	3
1.	Местоположение объекта	Российская Федерация, Республика Бурятия, Тункинский район, с. Туран
2.	Площадь объекта ± величина погрешности определения площади (P ± ΔP)	-
3.	Иные характеристики объекта	-

ОПИСАНИЕ МЕСТОПОЛОЖЕНИЯ ГРАНИЦ					
<u>Зона автомобильного транспорта</u> (наименование объекта)					
Сведения о местоположении границ объекта					
1. Система координат <u>МСК-03.зона 2</u>					
2. Сведения о характерных точках границ объекта					
Обозначение характерных точек части границы	Координаты, м		Метод определения координат характерной точки	Средняя квадратическая погрешность положения характерной точки (Mt), м	Описание обозначения точки на местности
	X	Y			
1	2	3	4	5	6
Часть №1					
902	513341.23	2152368.40	Картометрический	12,5	-
903	513278.66	2152698.51	Картометрический	12,5	-
904	513271.91	2152732.24	Картометрический	12,5	-
905	513271.91	2152732.25	Картометрический	12,5	-

906	513248.62	2152848.60	Картометрический	12,5	-
907	513248.18	2152850.78	Картометрический	12,5	-
908	513213.07	2153026.17	Картометрический	12,5	-
909	513207.62	2153052.94	Картометрический	12,5	-
910	513202.17	2153079.71	Картометрический	12,5	-
911	513200.12	2153089.84	Картометрический	12,5	-
912	513200.12	2153089.86	Картометрический	12,5	-
913	513199.22	2153094.30	Картометрический	12,5	-
914	513169.65	2153246.17	Картометрический	12,5	-
915	513163.30	2153292.83	Картометрический	12,5	-
916	513162.76	2153296.83	Картометрический	12,5	-
917	513161.31	2153307.45	Картометрический	12,5	-
918	513138.24	2153508.38	Картометрический	12,5	-
919	513136.92	2153519.08	Картометрический	12,5	-
920	513135.53	2153530.29	Картометрический	12,5	-
921	513132.71	2153561.63	Картометрический	12,5	-
922	513122.28	2153639.10	Картометрический	12,5	-
923	513121.74	2153643.10	Картометрический	12,5	-
924	513114.86	2153694.22	Картометрический	12,5	-
925	513112.20	2153714.01	Картометрический	12,5	-
926	513111.57	2153718.70	Картометрический	12,5	-
927	513107.82	2153761.33	Картометрический	12,5	-
928	513105.59	2153822.70	Картометрический	12,5	-
929	513106.06	2153837.72	Картометрический	12,5	-
930	513098.49	2154057.85	Картометрический	12,5	-
931	513095.79	2154085.63	Картометрический	12,5	-
932	513081.59	2154117.58	Картометрический	12,5	-
933	513070.75	2154139.53	Картометрический	12,5	-
934	513062.11	2154160.43	Картометрический	12,5	-
935	513047.71	2154180.63	Картометрический	12,5	-

936	513047.71	2154180.64	Картометрический	12,5	-
937	513044.52	2154185.12	Картометрический	12,5	-
938	513000.60	2154245.92	Картометрический	12,5	-
939	512984.34	2154264.08	Картометрический	12,5	-
940	512976.76	2154279.36	Картометрический	12,5	-
941	512970.49	2154298.22	Картометрический	12,5	-
942	512966.88	2154313.74	Картометрический	12,5	-
943	512963.99	2154338.74	Картометрический	12,5	-
944	512963.45	2154343.38	Картометрический	12,5	-
945	512959.04	2154381.48	Картометрический	12,5	-
946	512964.23	2154398.26	Картометрический	12,5	-
947	512963.08	2154410.51	Картометрический	12,5	-
948	512963.08	2154410.52	Картометрический	12,5	-
949	512962.84	2154413.05	Картометрический	12,5	-
950	512951.49	2154477.36	Картометрический	12,5	-
951	512948.98	2154497.45	Картометрический	12,5	-
952	512943.66	2154540.00	Картометрический	12,5	-
953	512938.56	2154559.75	Картометрический	12,5	-
954	512935.09	2154573.20	Картометрический	12,5	-
955	512924.42	2154605.64	Картометрический	12,5	-
956	512907.96	2154649.01	Картометрический	12,5	-
957	512904.78	2154657.39	Картометрический	12,5	-
958	512903.51	2154661.16	Картометрический	12,5	-
959	512835.97	2154861.96	Картометрический	12,5	-
960	512817.01	2154905.06	Картометрический	12,5	-
961	512801.69	2154933.70	Картометрический	12,5	-
962	512782.20	2154965.09	Картометрический	12,5	-
963	512755.46	2155008.90	Картометрический	12,5	-
964	512739.12	2155037.91	Картометрический	12,5	-
965	512738.51	2155038.99	Картометрический	12,5	-

966	512727.58	2155063.23	Картометрический	12,5	-
967	512721.41	2155079.42	Картометрический	12,5	-
968	512715.00	2155103.11	Картометрический	12,5	-
969	512713.19	2155114.25	Картометрический	12,5	-
970	512711.38	2155125.39	Картометрический	12,5	-
971	512710.12	2155134.18	Картометрический	12,5	-
972	512706.53	2155159.09	Картометрический	12,5	-
973	512706.53	2155159.10	Картометрический	12,5	-
974	512705.74	2155173.51	Картометрический	12,5	-
975	512705.22	2155184.21	Картометрический	12,5	-
976	512705.00	2155188.67	Картометрический	12,5	-
977	512704.47	2155199.43	Картометрический	12,5	-
978	512705.44	2155219.24	Картометрический	12,5	-
979	512706.62	2155243.18	Картометрический	12,5	-
980	512713.29	2155319.54	Картометрический	12,5	-
981	512720.23	2155357.20	Картометрический	12,5	-
982	512730.73	2155401.25	Картометрический	12,5	-
983	512730.73	2155401.26	Картометрический	12,5	-
984	512740.60	2155433.13	Картометрический	12,5	-
985	512749.31	2155463.24	Картометрический	12,5	-
986	512754.58	2155478.16	Картометрический	12,5	-
987	512758.47	2155489.18	Картометрический	12,5	-
988	512758.47	2155489.18	Картометрический	12,5	-
989	512759.76	2155492.87	Картометрический	12,5	-
990	512772.24	2155523.75	Картометрический	12,5	-
991	512786.50	2155555.89	Картометрический	12,5	-
992	512833.44	2155656.23	Картометрический	12,5	-
993	512835.00	2155659.72	Картометрический	12,5	-
994	512836.56	2155663.19	Картометрический	12,5	-
995	512836.56	2155663.20	Картометрический	12,5	-

996	512839.03	2155668.70	Картометрический	12,5	-
997	512841.49	2155674.19	Картометрический	12,5	-
998	512850.63	2155695.12	Картометрический	12,5	-
999	512853.22	2155701.04	Картометрический	12,5	-
1000	512861.54	2155725.25	Картометрический	12,5	-
1001	512867.71	2155746.62	Картометрический	12,5	-
1002	512871.12	2155763.33	Картометрический	12,5	-
1003	512872.64	2155770.76	Картометрический	12,5	-
1004	512875.07	2155792.09	Картометрический	12,5	-
1005	512875.07	2155792.10	Картометрический	12,5	-
1006	512877.82	2155816.63	Картометрический	12,5	-
1007	512877.96	2155832.61	Картометрический	12,5	-
1008	512878.02	2155838.76	Картометрический	12,5	-
1009	512878.04	2155841.16	Картометрический	12,5	-
1010	512878.07	2155845.23	Картометрический	12,5	-
1011	512878.12	2155851.75	Картометрический	12,5	-
1012	512877.45	2155870.90	Картометрический	12,5	-
1013	512877.43	2155871.54	Картометрический	12,5	-
1014	512877.43	2155871.55	Картометрический	12,5	-
1015	512873.86	2155902.04	Картометрический	12,5	-
1016	512868.03	2155928.48	Картометрический	12,5	-
1017	512861.78	2155952.30	Картометрический	12,5	-
1018	512859.63	2155961.01	Картометрический	12,5	-
1019	512835.27	2156059.90	Картометрический	12,5	-
1020	512834.30	2156063.84	Картометрический	12,5	-
1021	512821.80	2156114.58	Картометрический	12,5	-
1022	512812.88	2156151.51	Картометрический	12,5	-
1023	512809.50	2156171.85	Картометрический	12,5	-
1024	512809.50	2156171.86	Картометрический	12,5	-
1025	512807.61	2156193.80	Картометрический	12,5	-

1026	512810.50	2156320.95	Картометрический	12,5	-
1027	512814.79	2156421.43	Картометрический	12,5	-
1028	512814.85	2156422.74	Картометрический	12,5	-
1029	512815.78	2156444.59	Картометрический	12,5	-
1030	512815.82	2156445.56	Картометрический	12,5	-
1031	512816.93	2156471.49	Картометрический	12,5	-
1032	512822.84	2156543.27	Картометрический	12,5	-
1033	512826.55	2156588.43	Картометрический	12,5	-
1034	512828.96	2156609.85	Картометрический	12,5	-
1035	512830.80	2156626.21	Картометрический	12,5	-
1036	512829.84	2156641.03	Картометрический	12,5	-
1037	512826.74	2156688.94	Картометрический	12,5	-
1038	512824.74	2156719.77	Картометрический	12,5	-
1039	512824.48	2156723.80	Картометрический	12,5	-
1040	512818.06	2156822.97	Картометрический	12,5	-
1041	512817.90	2156831.59	Картометрический	12,5	-
1042	512817.81	2156836.69	Картометрический	12,5	-
1043	512817.56	2156850.64	Картометрический	12,5	-
1044	512829.08	2156867.29	Картометрический	12,5	-
1045	512828.50	2156916.49	Картометрический	12,5	-
1046	512828.50	2156916.50	Картометрический	12,5	-
1047	512837.08	2156936.21	Картометрический	12,5	-
1048	512838.38	2156939.19	Картометрический	12,5	-
1049	512879.99	2157090.21	Картометрический	12,5	-
1050	512903.36	2157170.62	Картометрический	12,5	-
1051	512914.78	2157208.83	Картометрический	12,5	-
1052	512922.73	2157235.40	Картометрический	12,5	-
1053	512950.35	2157327.80	Картометрический	12,5	-
1054	512962.95	2157375.55	Картометрический	12,5	-
1055	512975.55	2157423.30	Картометрический	12,5	-

1056	512964.20	2157423.46	Картометрический	12,5	-
1057	512964.19	2157423.46	Картометрический	12,5	-
1058	512943.20	2157423.74	Картометрический	12,5	-
1059	512943.19	2157423.74	Картометрический	12,5	-
1060	512932.75	2157407.91	Картометрический	12,5	-
1061	512929.13	2157340.33	Картометрический	12,5	-
1062	512882.23	2157176.68	Картометрический	12,5	-
1063	512858.87	2157096.35	Картометрический	12,5	-
1064	512849.85	2157065.82	Картометрический	12,5	-
1065	512848.71	2157061.97	Картометрический	12,5	-
1066	512818.45	2156959.61	Картометрический	12,5	-
1067	512817.30	2156955.71	Картометрический	12,5	-
1068	512814.19	2156945.19	Картометрический	12,5	-
1069	512807.45	2156922.87	Картометрический	12,5	-
1070	512793.20	2156892.02	Картометрический	12,5	-
1071	512795.65	2156853.57	Картометрический	12,5	-
1072	512795.69	2156852.89	Картометрический	12,5	-
1073	512795.74	2156848.47	Картометрический	12,5	-
1074	512796.06	2156822.64	Картометрический	12,5	-
1075	512801.60	2156725.17	Картометрический	12,5	-
1076	512801.83	2156721.14	Картометрический	12,5	-
1077	512804.25	2156678.53	Картометрический	12,5	-
1078	512804.48	2156674.53	Картометрический	12,5	-
1079	512808.12	2156610.53	Картометрический	12,5	-
1080	512804.31	2156570.40	Картометрический	12,5	-
1081	512803.85	2156565.51	Картометрический	12,5	-
1082	512796.23	2156485.23	Картометрический	12,5	-
1083	512795.90	2156442.63	Картометрический	12,5	-
1084	512795.89	2156441.05	Картометрический	12,5	-
1085	512796.54	2156432.04	Картометрический	12,5	-

1086	512796.54	2156432.01	Картометрический	12,5	-
1087	512796.54	2156431.00	Картометрический	12,5	-
1088	512796.54	2156430.97	Картометрический	12,5	-
1089	512796.54	2156420.64	Картометрический	12,5	-
1090	512796.52	2156321.56	Картометрический	12,5	-
1091	512793.62	2156194.13	Картометрический	12,5	-
1092	512795.56	2156170.67	Картометрический	12,5	-
1093	512789.78	2156147.93	Картометрический	12,5	-
1094	512808.20	2156111.30	Картометрический	12,5	-
1095	512820.73	2156062.94	Картометрический	12,5	-
1096	512821.75	2156059.00	Картометрический	12,5	-
1097	512850.15	2155949.36	Картометрический	12,5	-
1098	512856.42	2155925.44	Картометрический	12,5	-
1099	512862.15	2155899.46	Картометрический	12,5	-
1100	512863.43	2155888.34	Картометрический	12,5	-
1101	512865.52	2155870.16	Картометрический	12,5	-
1102	512865.87	2155859.08	Картометрический	12,5	-
1103	512866.12	2155851.36	Картометрический	12,5	-
1104	512866.02	2155838.85	Картометрический	12,5	-
1105	512865.83	2155816.73	Картометрический	12,5	-
1106	512863.15	2155793.45	Картометрический	12,5	-
1107	512859.76	2155772.53	Картометрический	12,5	-
1108	512854.98	2155749.23	Картометрический	12,5	-
1109	512853.83	2155745.29	Картометрический	12,5	-
1110	512849.36	2155729.92	Картометрический	12,5	-
1111	512849.06	2155728.87	Картометрический	12,5	-
1112	512846.76	2155722.20	Картометрический	12,5	-
1113	512840.93	2155705.27	Картометрический	12,5	-
1114	512838.20	2155699.05	Картометрический	12,5	-
1115	512829.58	2155679.40	Картометрический	12,5	-

1116	512824.15	2155667.27	Картометрический	12,5	-
1117	512824.14	2155667.25	Картометрический	12,5	-
1118	512821.58	2155661.54	Картометрический	12,5	-
1119	512774.90	2155561.31	Картометрический	12,5	-
1120	512760.55	2155528.93	Картометрический	12,5	-
1121	512747.91	2155497.66	Картометрический	12,5	-
1122	512746.35	2155493.26	Картометрический	12,5	-
1123	512737.25	2155467.51	Картометрический	12,5	-
1124	512728.31	2155436.71	Картометрический	12,5	-
1125	512718.51	2155405.03	Картометрический	12,5	-
1126	512707.78	2155360.17	Картометрический	12,5	-
1127	512700.70	2155321.86	Картометрический	12,5	-
1128	512693.88	2155244.31	Картометрический	12,5	-
1129	512691.69	2155200.06	Картометрический	12,5	-
1130	512692.54	2155181.67	Картометрический	12,5	-
1131	512692.75	2155177.20	Картометрический	12,5	-
1132	512692.95	2155172.90	Картометрический	12,5	-
1133	512693.74	2155158.40	Картометрический	12,5	-
1134	512698.71	2155123.57	Картометрический	12,5	-
1135	512702.36	2155101.06	Картометрический	12,5	-
1136	512708.84	2155076.08	Картометрический	12,5	-
1137	512709.31	2155074.84	Картометрический	12,5	-
1138	512709.86	2155073.39	Картометрический	12,5	-
1139	512715.45	2155058.62	Картометрический	12,5	-
1140	512726.66	2155033.65	Картометрический	12,5	-
1141	512744.13	2155002.53	Картометрический	12,5	-
1142	512771.11	2154958.32	Картометрический	12,5	-
1143	512790.26	2154926.69	Картометрический	12,5	-
1144	512805.20	2154898.74	Картометрический	12,5	-
1145	512823.70	2154856.57	Картометрический	12,5	-

1146	512874.55	2154705.28	Картометрический	12,5	-
1147	512890.35	2154658.26	Картометрический	12,5	-
1148	512890.35	2154658.25	Картометрический	12,5	-
1149	512890.52	2154657.74	Картометрический	12,5	-
1150	512892.08	2154653.18	Картометрический	12,5	-
1151	512894.02	2154647.68	Картометрический	12,5	-
1152	512895.39	2154643.79	Картометрический	12,5	-
1153	512910.63	2154600.54	Картометрический	12,5	-
1154	512921.15	2154568.59	Картометрический	12,5	-
1155	512929.41	2154536.40	Картометрический	12,5	-
1156	512936.91	2154475.55	Картометрический	12,5	-
1157	512935.30	2154417.43	Картометрический	12,5	-
1158	512935.12	2154410.99	Картометрический	12,5	-
1159	512936.57	2154395.64	Картометрический	12,5	-
1160	512950.87	2154312.62	Картометрический	12,5	-
1161	512950.97	2154312.05	Картометрический	12,5	-
1162	512951.10	2154311.46	Картометрический	12,5	-
1163	512954.18	2154297.85	Картометрический	12,5	-
1164	512954.45	2154296.65	Картометрический	12,5	-
1165	512954.90	2154294.65	Картометрический	12,5	-
1166	512956.23	2154290.61	Картометрический	12,5	-
1167	512961.58	2154274.34	Картометрический	12,5	-
1168	512969.98	2154257.04	Картометрический	12,5	-
1169	512980.18	2154239.98	Картометрический	12,5	-
1170	512993.95	2154218.84	Картометрический	12,5	-
1171	513025.09	2154171.05	Картометрический	12,5	-
1172	513027.55	2154167.60	Картометрический	12,5	-
1173	513042.57	2154146.51	Картометрический	12,5	-
1174	513047.52	2154131.87	Картометрический	12,5	-
1175	513057.38	2154121.20	Картометрический	12,5	-

1176	513067.24	2154110.53	Картометрический	12,5	-
1177	513069.75	2154099.85	Картометрический	12,5	-
1178	513074.78	2154078.49	Картометрический	12,5	-
1179	513076.39	2154055.97	Картометрический	12,5	-
1180	513076.39	2154055.96	Картометрический	12,5	-
1181	513076.66	2154029.23	Картометрический	12,5	-
1182	513076.88	2154006.64	Картометрический	12,5	-
1183	513077.40	2154005.74	Картометрический	12,5	-
1184	513076.26	2154005.03	Картометрический	12,5	-
1185	513075.83	2153926.87	Картометрический	12,5	-
1186	513076.86	2153926.92	Картометрический	12,5	-
1187	513076.91	2153925.97	Картометрический	12,5	-
1188	513075.88	2153925.91	Картометрический	12,5	-
1189	513076.02	2153907.05	Картометрический	12,5	-
1190	513083.41	2153822.03	Картометрический	12,5	-
1191	513085.64	2153760.52	Картометрический	12,5	-
1192	513086.59	2153749.63	Картометрический	12,5	-
1193	513089.46	2153716.77	Картометрический	12,5	-
1194	513089.46	2153716.76	Картометрический	12,5	-
1195	513091.88	2153694.22	Картометрический	12,5	-
1196	513092.31	2153690.24	Картометрический	12,5	-
1197	513105.17	2153570.70	Картометрический	12,5	-
1198	513105.17	2153570.68	Картометрический	12,5	-
1199	513110.95	2153517.44	Картометрический	12,5	-
1200	513110.95	2153517.43	Картометрический	12,5	-
1201	513112.93	2153500.54	Картометрический	12,5	-
1202	513123.84	2153359.38	Картометрический	12,5	-
1203	513139.48	2153304.77	Картометрический	12,5	-
1204	513147.86	2153243.20	Картометрический	12,5	-
1205	513162.03	2153143.30	Картометрический	12,5	-

1206	513177.63	2153090.10	Картометрический	12,5	-
1207	513178.91	2153083.77	Картометрический	12,5	-
1208	513178.91	2153083.76	Картометрический	12,5	-
1209	513180.61	2153075.35	Картометрический	12,5	-
1210	513191.52	2153021.78	Картометрический	12,5	-
1211	513229.99	2152791.82	Картометрический	12,5	-
1212	513247.59	2152728.43	Картометрический	12,5	-
1213	513257.10	2152694.19	Картометрический	12,5	-
1214	513315.42	2152374.44	Картометрический	12,5	-
1215	513279.26	2152366.96	Картометрический	12,5	-
1216	513283.72	2152345.42	Картометрический	12,5	-
1217	513317.02	2152352.69	Картометрический	12,5	-
1218	513348.04	2152216.72	Картометрический	12,5	-
1219	513409.20	2151900.95	Картометрический	12,5	-
1220	513478.95	2151537.96	Картометрический	12,5	-
1221	513506.97	2151391.38	Картометрический	12,5	-
1222	513512.33	2151339.30	Картометрический	12,5	-
1223	513559.00	2151109.70	Картометрический	12,5	-
1224	513566.89	2151101.15	Картометрический	12,5	-
1225	513576.74	2151103.20	Картометрический	12,5	-
1226	513580.75	2151112.30	Картометрический	12,5	-
1227	513526.61	2151395.13	Картометрический	12,5	-
1228	513498.58	2151541.74	Картометрический	12,5	-
1229	513429.82	2151904.87	Картометрический	12,5	-
1230	513369.63	2152220.88	Картометрический	12,5	-
1231	513343.17	2152358.33	Картометрический	12,5	-
Часть №2					
1232	512825.83	2156522.50	Картометрический	12,5	-
1233	512826.48	2156522.46	Картометрический	12,5	-
1234	512834.00	2156521.98	Картометрический	12,5	-

1235	512844.50	2156521.39	Картометрический	12,5	-
1236	512844.56	2156523.75	Картометрический	12,5	-
1237	512845.38	2156553.72	Картометрический	12,5	-
1238	512840.18	2156553.95	Картометрический	12,5	-
1239	512839.16	2156554.02	Картометрический	12,5	-
1240	512827.22	2156554.83	Картометрический	12,5	-
1241	512826.86	2156554.85	Картометрический	12,5	-
1242	512823.80	2156554.99	Картометрический	12,5	-
1243	512822.84	2156543.27	Картометрический	12,5	-
1244	512821.15	2156522.77	Картометрический	12,5	-

3. Сведения о характерных точках части (частей) границы объекта

Обозначение характерных точек части границы	Координаты, м		Метод определения координат характерной точки	Средняя квадратическая погрешность положения характерной точки (Mt), м	Описание обозначения точки на местности
	X	Y			
-	-	-	-	-	-

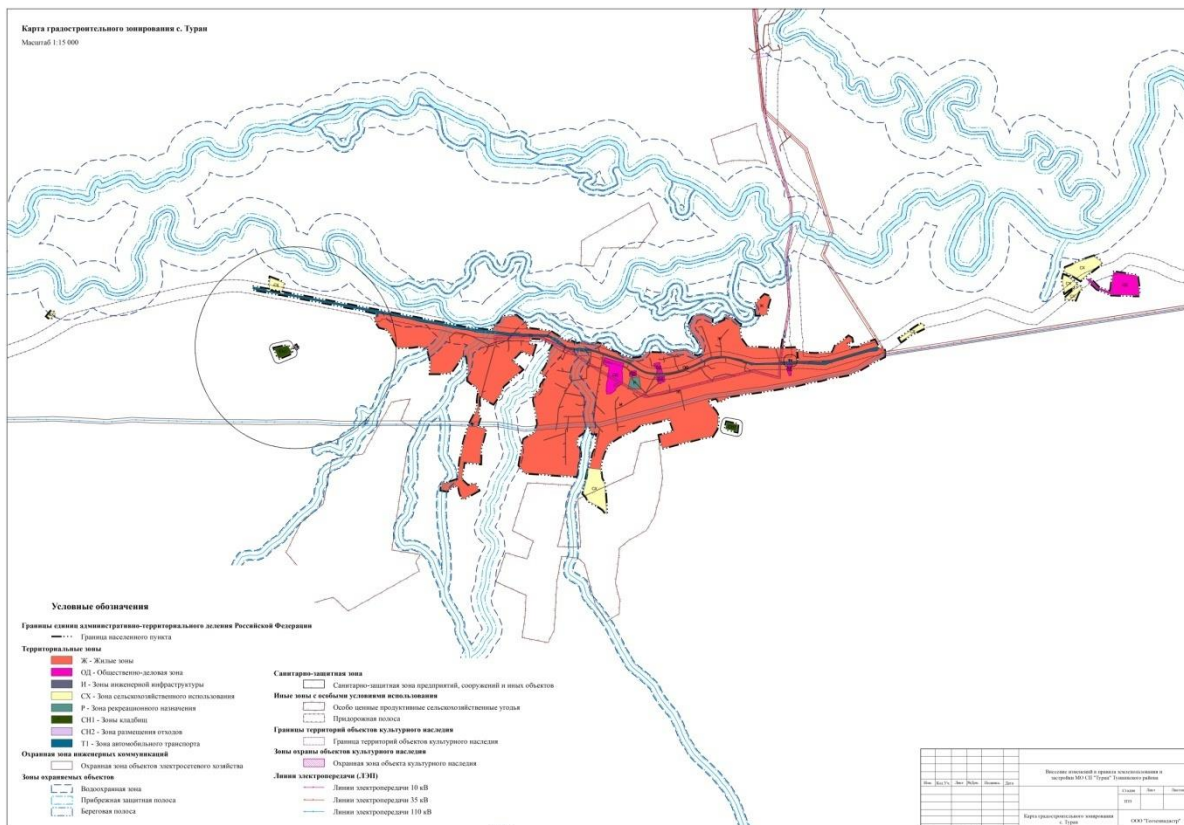

ОПИСАНИЕ МЕСТОПОЛОЖЕНИЯ ГРАНИЦ		
Жилая зона (наименование объекта)		
Сведения об объекте		
№ п/п	Характеристики объекта	Описание характеристик
1	2	3
1.	Местоположение объекта	Российская Федерация, Республика Бурятия, Тункинский район, п. Ниловка
2.	Площадь объекта ± величина погрешности определения площади (P ± ΔP)	-
3.	Иные характеристики объекта	-

ОПИСАНИЕ МЕСТОПОЛОЖЕНИЯ ГРАНИЦ	
Жилая зона (наименование объекта)	
Сведения о местоположении границ объекта	

1. Система координат <u>МСК-03,зона 2</u>					
2. Сведения о характерных точках границ объекта					
Обозначение характерных точек части границы	Координаты, м		Метод определения координат характерной точки	Средняя квадратическая погрешность положения характерной точки (Mt), м	Описание обозначения точки на местности
	X	Y			
1	2	3	4	5	6
Часть №1					
1	519279.53	2155847.19	Картометрический	12,5	-
2	519276.76	2155769.69	Картометрический	12,5	-
3	519278.14	2155742.38	Картометрический	12,5	-
4	519286.69	2155772.44	Картометрический	12,5	-
5	519291.47	2155791.23	Картометрический	12,5	-
6	519297.27	2155815.44	Картометрический	12,5	-
7	519290.98	2155845.87	Картометрический	12,5	-
8	519279.83	2155866.62	Картометрический	12,5	-
Часть №2					
9	519280.29	2155896.17	Картометрический	12,5	-
10	519280.19	2155889.86	Картометрический	12,5	-
11	519280.40	2155894.81	Картометрический	12,5	-
Часть №3					
12	519246.77	2155768.82	Картометрический	12,5	-
13	519246.75	2155769.58	Картометрический	12,5	-
14	519246.76	2155770.11	Картометрический	12,5	-
15	519249.54	2155847.95	Картометрический	12,5	-
16	519250.98	2155941.28	Картометрический	12,5	-
17	519239.93	2156012.29	Картометрический	12,5	-
18	519218.41	2156085.34	Картометрический	12,5	-
19	519170.81	2156149.36	Картометрический	12,5	-
20	519125.33	2156184.01	Картометрический	12,5	-
21	519074.30	2156218.65	Картометрический	12,5	-

22	519073.88	2156218.95	Картометрический	12,5	-
23	519038.22	2156244.98	Картометрический	12,5	-
24	519037.43	2156245.60	Картометрический	12,5	-
25	519036.40	2156246.56	Картометрический	12,5	-
26	519005.34	2156278.03	Картометрический	12,5	-
27	518954.62	2156326.89	Картометрический	12,5	-
28	518929.26	2156343.10	Картометрический	12,5	-
29	518870.54	2156370.82	Картометрический	12,5	-
30	518819.47	2156383.97	Картометрический	12,5	-
31	518790.59	2156382.42	Картометрический	12,5	-
32	518758.16	2156372.70	Картометрический	12,5	-
33	518717.74	2156354.36	Картометрический	12,5	-
34	518711.49	2156353.02	Картометрический	12,5	-
35	518663.97	2156353.30	Картометрический	12,5	-
36	518661.45	2156353.53	Картометрический	12,5	-
37	518658.92	2156354.20	Картометрический	12,5	-
38	518605.87	2156373.54	Картометрический	12,5	-
39	518604.30	2156374.22	Картометрический	12,5	-
40	518566.02	2156393.37	Картометрический	12,5	-
41	518519.05	2156409.62	Картометрический	12,5	-
42	518516.57	2156410.76	Картометрический	12,5	-
43	518515.79	2156411.24	Картометрический	12,5	-
44	518457.77	2156449.63	Картометрический	12,5	-
45	518413.05	2156479.08	Картометрический	12,5	-
46	518365.19	2156495.58	Картометрический	12,5	-
47	518324.30	2156510.44	Картометрический	12,5	-
48	518278.02	2156514.97	Картометрический	12,5	-
49	518223.44	2156507.62	Картометрический	12,5	-
50	518221.44	2156507.49	Картометрический	12,5	-
51	518220.65	2156507.51	Картометрический	12,5	-

52	518171.51	2156510.11	Картометрический	12,5	-
53	518092.45	2156510.19	Картометрический	12,5	-
54	518000.69	2156460.47	Картометрический	12,5	-
55	517922.58	2156413.86	Картометрический	12,5	-
56	517859.59	2156373.76	Картометрический	12,5	-
57	517805.53	2156337.27	Картометрический	12,5	-
58	517804.64	2156336.71	Картометрический	12,5	-
59	517804.13	2156336.43	Картометрический	12,5	-
60	517775.80	2156321.49	Картометрический	12,5	-
61	517771.08	2156319.93	Картометрический	12,5	-
62	517751.95	2156316.99	Картометрический	12,5	-
63	517749.67	2156316.82	Картометрический	12,5	-
64	517748.22	2156316.89	Картометрический	12,5	-
65	517728.96	2156318.75	Картометрический	12,5	-
66	517727.80	2156318.91	Картометрический	12,5	-
67	517726.65	2156319.16	Картометрический	12,5	-
68	517672.05	2156333.26	Картометрический	12,5	-
69	517616.57	2156340.70	Картометрический	12,5	-
70	517535.57	2156353.31	Картометрический	12,5	-
71	517533.25	2156353.89	Картометрический	12,5	-
72	517465.09	2156376.84	Картометрический	12,5	-
73	517464.74	2156376.96	Картометрический	12,5	-
74	517463.73	2156377.37	Картометрический	12,5	-
75	517271.36	2156463.69	Картометрический	12,5	-
76	517270.00	2156464.38	Картометрический	12,5	-
77	517267.77	2156465.95	Картометрический	12,5	-
78	517159.15	2156559.82	Картометрический	12,5	-
79	517074.49	2156617.12	Картометрический	12,5	-
80	517073.97	2156617.48	Картометрический	12,5	-
81	517018.94	2156658.19	Картометрический	12,5	-

82	516961.83	2156700.16	Картометрический	12,5	-
83	516923.10	2156722.50	Картометрический	12,5	-
84	516895.53	2156724.49	Картометрический	12,5	-
85	516742.72	2156720.06	Картометрический	12,5	-
86	516604.98	2156717.65	Картометрический	12,5	-
87	516557.59	2156703.86	Картометрический	12,5	-
88	516434.13	2156646.25	Картометрический	12,5	-
89	516348.54	2156582.14	Картометрический	12,5	-
90	516310.44	2156533.86	Картометрический	12,5	-
91	516269.17	2156456.68	Картометрический	12,5	-
92	516268.93	2156456.25	Картометрический	12,5	-
93	516267.58	2156454.29	Картометрический	12,5	-
94	516249.43	2156431.96	Картометрический	12,5	-
95	516244.64	2156428.12	Картометрический	12,5	-
96	516202.79	2156406.93	Картометрический	12,5	-
97	516201.14	2156406.22	Картометрический	12,5	-
98	516198.61	2156405.54	Картометрический	12,5	-
99	516151.40	2156397.24	Картометрический	12,5	-
100	516141.66	2156398.81	Картометрический	12,5	-
101	516106.48	2156417.84	Картометрический	12,5	-
102	516101.91	2156421.66	Картометрический	12,5	-
103	516077.30	2156452.39	Картометрический	12,5	-
104	516074.58	2156457.66	Картометрический	12,5	-
105	516063.86	2156495.34	Картометрический	12,5	-
106	516064.88	2156506.15	Картометрический	12,5	-
107	516102.67	2156581.72	Картометрический	12,5	-
108	516105.25	2156589.12	Картометрический	12,5	-
109	516068.61	2156612.29	Картометрический	12,5	-
110	515985.61	2156623.29	Картометрический	12,5	-
111	515947.61	2156612.29	Картометрический	12,5	-

112	515793.61	2156555.29	Картометрический	12,5	-
113	515867.61	2156391.29	Картометрический	12,5	-
114	515867.70	2156390.64	Картометрический	12,5	-
115	515870.40	2156364.37	Картометрический	12,5	-
116	515862.83	2156364.26	Картометрический	12,5	-
117	515857.80	2156363.78	Картометрический	12,5	-
118	515852.06	2156357.30	Картометрический	12,5	-
119	515846.21	2156354.96	Картометрический	12,5	-
120	515841.19	2156353.91	Картометрический	12,5	-
121	515835.22	2156352.54	Картометрический	12,5	-
122	515826.33	2156350.11	Картометрический	12,5	-
123	515816.71	2156347.28	Картометрический	12,5	-
124	515806.43	2156345.13	Картометрический	12,5	-
125	515798.43	2156347.85	Картометрический	12,5	-
126	515792.31	2156348.46	Картометрический	12,5	-
127	515784.45	2156347.84	Картометрический	12,5	-
128	515774.93	2156346.25	Картометрический	12,5	-
129	515769.68	2156345.69	Картометрический	12,5	-
130	515764.30	2156345.32	Картометрический	12,5	-
131	515748.97	2156344.88	Картометрический	12,5	-
132	515743.80	2156344.87	Картометрический	12,5	-
133	515738.66	2156344.96	Картометрический	12,5	-
134	515728.40	2156345.46	Картометрический	12,5	-
135	515720.62	2156345.55	Картометрический	12,5	-
136	515710.50	2156345.44	Картометрический	12,5	-
137	515690.38	2156345.66	Картометрический	12,5	-
138	515675.58	2156345.98	Картометрический	12,5	-
139	515625.51	2156344.86	Картометрический	12,5	-
140	515605.45	2156343.98	Картометрический	12,5	-
141	515580.33	2156343.20	Картометрический	12,5	-

142	515575.27	2156343.13	Картометрический	12,5	-
143	515540.28	2156343.18	Картометрический	12,5	-
144	515525.24	2156342.83	Картометрический	12,5	-
145	515510.11	2156342.67	Картометрический	12,5	-
146	515495.14	2156342.11	Картометрический	12,5	-
147	515489.85	2156342.05	Картометрический	12,5	-
148	515474.91	2156342.21	Картометрический	12,5	-
149	515459.74	2156341.94	Картометрический	12,5	-
150	515439.66	2156341.28	Картометрический	12,5	-
151	515374.28	2156341.12	Картометрический	12,5	-
152	515349.19	2156341.95	Картометрический	12,5	-
153	515329.27	2156342.77	Картометрический	12,5	-
154	515322.91	2156342.87	Картометрический	12,5	-
155	515355.03	2156308.26	Картометрический	12,5	-
156	515372.90	2156289.00	Картометрический	12,5	-
157	515376.33	2156285.30	Картометрический	12,5	-
158	515405.77	2156281.46	Картометрический	12,5	-
159	515500.35	2156271.61	Картометрический	12,5	-
160	515542.76	2156267.12	Картометрический	12,5	-
161	515590.95	2156262.01	Картометрический	12,5	-
162	515605.55	2156260.51	Картометрический	12,5	-
163	515683.59	2156252.50	Картометрический	12,5	-
164	515713.80	2156249.32	Картометрический	12,5	-
165	515721.62	2156248.49	Картометрический	12,5	-
166	515756.37	2156245.18	Картометрический	12,5	-
167	515848.89	2156236.35	Картометрический	12,5	-
168	515848.91	2156235.21	Картометрический	12,5	-
169	515849.19	2156213.27	Картометрический	12,5	-
170	515849.30	2156204.31	Картометрический	12,5	-
171	515853.96	2156105.28	Картометрический	12,5	-

172	515854.65	2156089.87	Картометрический	12,5	-
173	515928.05	2156088.17	Картометрический	12,5	-
174	516089.61	2156084.29	Картометрический	12,5	-
175	516272.61	2156163.29	Картометрический	12,5	-
176	516272.92	2156167.60	Картометрический	12,5	-
177	516302.88	2156163.64	Картометрический	12,5	-
178	516393.35	2156157.01	Картометрический	12,5	-
179	516482.87	2156146.43	Картометрический	12,5	-
180	516572.67	2156137.60	Картометрический	12,5	-
181	516668.73	2156128.00	Картометрический	12,5	-
182	516714.12	2156214.03	Картометрический	12,5	-
183	516750.64	2156288.53	Картометрический	12,5	-
184	516780.85	2156350.16	Картометрический	12,5	-
185	516807.34	2156403.64	Картометрический	12,5	-
186	516820.87	2156416.10	Картометрический	12,5	-
187	516827.08	2156450.85	Картометрический	12,5	-
188	516850.62	2156513.14	Картометрический	12,5	-
189	517123.61	2156532.29	Картометрический	12,5	-
190	517280.62	2156443.29	Картометрический	12,5	-
191	517424.19	2156355.16	Картометрический	12,5	-
192	517548.02	2156315.47	Картометрический	12,5	-
193	517723.61	2156300.29	Картометрический	12,5	-
194	517844.50	2156289.60	Картометрический	12,5	-
195	517908.33	2156318.32	Картометрический	12,5	-
196	517996.51	2156421.99	Картометрический	12,5	-
197	517998.22	2156423.09	Картометрический	12,5	-
198	518005.33	2156428.15	Картометрический	12,5	-
199	518010.20	2156430.60	Картометрический	12,5	-
200	518027.23	2156441.22	Картометрический	12,5	-
201	518035.72	2156445.94	Картометрический	12,5	-

202	518044.42	2156450.48	Картометрический	12,5	-
203	518053.75	2156454.80	Картометрический	12,5	-
204	518058.44	2156457.29	Картометрический	12,5	-
205	518066.92	2156462.47	Картометрический	12,5	-
206	518084.34	2156472.49	Картометрический	12,5	-
207	518092.38	2156477.04	Картометрический	12,5	-
208	518101.17	2156480.98	Картометрический	12,5	-
209	518105.95	2156482.83	Картометрический	12,5	-
210	518110.81	2156484.95	Картометрический	12,5	-
211	518119.52	2156489.11	Картометрический	12,5	-
212	518128.33	2156492.04	Картометрический	12,5	-
213	518137.90	2156493.92	Картометрический	12,5	-
214	518147.67	2156495.64	Картометрический	12,5	-
215	518167.31	2156498.91	Картометрический	12,5	-
216	518176.95	2156499.98	Картометрический	12,5	-
217	518195.66	2156500.13	Картометрический	12,5	-
218	518215.68	2156500.73	Картометрический	12,5	-
219	518225.70	2156501.19	Картометрический	12,5	-
220	518224.61	2156498.29	Картометрический	12,5	-
221	518250.62	2156484.29	Картометрический	12,5	-
222	518368.69	2156444.73	Картометрический	12,5	-
223	518399.78	2156428.19	Картометрический	12,5	-
224	518420.28	2156428.85	Картометрический	12,5	-
225	518432.18	2156420.26	Картометрический	12,5	-
226	518446.73	2156416.95	Картометрический	12,5	-
227	518480.47	2156397.76	Картометрический	12,5	-
228	518594.24	2156340.88	Картометрический	12,5	-
229	518665.68	2156317.73	Картометрический	12,5	-
230	518703.61	2156323.29	Картометрический	12,5	-
231	518795.32	2156341.54	Картометрический	12,5	-

232	518879.86	2156331.87	Картометрический	12,5	-
233	518962.62	2156241.29	Картометрический	12,5	-
234	518999.61	2156218.29	Картометрический	12,5	-
235	519033.61	2156196.29	Картометрический	12,5	-
236	519057.61	2156156.29	Картометрический	12,5	-
237	519128.61	2156041.29	Картометрический	12,5	-
238	519171.62	2155883.29	Картометрический	12,5	-
239	519108.61	2155863.29	Картометрический	12,5	-
240	519171.62	2155726.29	Картометрический	12,5	-
241	519227.61	2155671.29	Картометрический	12,5	-
242	519244.12	2155669.29	Картометрический	12,5	-
243	519246.61	2155669.29	Картометрический	12,5	-
244	519247.61	2155669.29	Картометрический	12,5	-
245	519251.76	2155669.60	Картометрический	12,5	-
Часть №4					
246	519186.80	2156180.32	Картометрический	12,5	-
247	519164.71	2156191.72	Картометрический	12,5	-
248	519190.67	2156171.93	Картометрический	12,5	-
249	519193.62	2156168.96	Картометрический	12,5	-
250	519201.06	2156158.95	Картометрический	12,5	-
251	519200.26	2156160.53	Картометрический	12,5	-
Часть №5					
252	519016.62	2156594.29	Картометрический	12,5	-
253	518883.61	2156581.29	Картометрический	12,5	-
254	518758.62	2156456.29	Картометрический	12,5	-
255	518766.61	2156440.29	Картометрический	12,5	-
256	518689.61	2156390.29	Картометрический	12,5	-
257	518618.61	2156420.29	Картометрический	12,5	-
258	518512.61	2156479.29	Картометрический	12,5	-
259	518380.61	2156586.29	Картометрический	12,5	-

260	518330.61	2156598.29	Картометрический	12,5	-
261	518257.61	2156596.29	Картометрический	12,5	-
262	518258.61	2156563.29	Картометрический	12,5	-
263	518143.61	2156557.29	Картометрический	12,5	-
264	518086.30	2156540.01	Картометрический	12,5	-
265	518088.66	2156540.19	Картометрический	12,5	-
266	518171.92	2156540.11	Картометрический	12,5	-
267	518172.70	2156540.09	Картометрический	12,5	-
268	518220.83	2156537.54	Картометрический	12,5	-
269	518275.75	2156544.93	Картометрический	12,5	-
270	518277.75	2156545.07	Картометрический	12,5	-
271	518279.21	2156545.00	Картометрический	12,5	-
272	518329.10	2156540.12	Картометрический	12,5	-
273	518330.24	2156539.96	Картометрический	12,5	-
274	518332.76	2156539.29	Картометрический	12,5	-
275	518375.20	2156523.86	Картометрический	12,5	-
276	518424.73	2156506.78	Картометрический	12,5	-
277	518427.22	2156505.64	Картометрический	12,5	-
278	518427.97	2156505.17	Картометрический	12,5	-
279	518474.29	2156474.67	Картометрический	12,5	-
280	518530.76	2156437.31	Картометрический	12,5	-
281	518576.87	2156421.36	Картометрический	12,5	-
282	518578.56	2156420.64	Картометрический	12,5	-
283	518616.96	2156401.43	Картометрический	12,5	-
284	518666.75	2156383.28	Картометрический	12,5	-
285	518708.34	2156383.04	Картометрический	12,5	-
286	518746.68	2156400.44	Картометрический	12,5	-
287	518747.75	2156400.88	Картометрический	12,5	-
288	518748.57	2156401.15	Картометрический	12,5	-
289	518783.69	2156411.67	Картометрический	12,5	-

290	518785.39	2156412.08	Картометрический	12,5	-
291	518787.19	2156412.28	Картометрический	12,5	-
292	518820.17	2156414.05	Картометрический	12,5	-
293	518824.71	2156413.60	Картометрический	12,5	-
294	518879.40	2156399.52	Картометрический	12,5	-
295	518880.79	2156399.09	Картометрический	12,5	-
296	518882.06	2156398.56	Картометрический	12,5	-
297	518942.94	2156369.82	Картометрический	12,5	-
298	518944.03	2156369.25	Картометрический	12,5	-
299	518944.61	2156368.89	Картометрический	12,5	-
300	518955.02	2156362.24	Картометрический	12,5	-
301	518974.72	2156385.06	Картометрический	12,5	-
302	518945.85	2156410.37	Картометрический	12,5	-
303	519061.46	2156559.03	Картометрический	12,5	-
304	519041.61	2156573.29	Картометрический	12,5	-
Часть №6					
305	518080.61	2156538.29	Картометрический	12,5	-
306	517776.61	2156388.29	Картометрический	12,5	-
307	517704.61	2156368.29	Картометрический	12,5	-
308	517552.61	2156403.29	Картометрический	12,5	-
309	517352.61	2156490.29	Картометрический	12,5	-
310	517213.61	2156597.29	Картометрический	12,5	-
311	517098.61	2156645.29	Картометрический	12,5	-
312	516999.61	2156726.29	Картометрический	12,5	-
313	516954.61	2156815.29	Картометрический	12,5	-
314	516788.61	2156837.29	Картометрический	12,5	-
315	516697.61	2156838.29	Картометрический	12,5	-
316	516580.61	2156817.29	Картометрический	12,5	-
317	516434.61	2156763.29	Картометрический	12,5	-
318	516245.61	2156569.29	Картометрический	12,5	-

319	516155.61	2156557.29	Картометрический	12,5	-
320	516131.29	2156572.67	Картометрический	12,5	-
321	516130.65	2156570.84	Картометрический	12,5	-
322	516129.94	2156569.17	Картометрический	12,5	-
323	516094.31	2156497.94	Картометрический	12,5	-
324	516102.61	2156468.78	Картометрический	12,5	-
325	516123.42	2156442.79	Картометрический	12,5	-
326	516151.34	2156427.69	Картометрический	12,5	-
327	516191.22	2156434.70	Картометрический	12,5	-
328	516228.24	2156453.44	Картометрический	12,5	-
329	516243.39	2156472.09	Картометрический	12,5	-
330	516284.61	2156549.18	Картометрический	12,5	-
331	516284.85	2156549.60	Картометрический	12,5	-
332	516286.06	2156551.39	Картометрический	12,5	-
333	516326.20	2156602.26	Картометрический	12,5	-
334	516328.98	2156604.97	Картометрический	12,5	-
335	516417.39	2156671.19	Картометрический	12,5	-
336	516418.88	2156672.18	Картометрический	12,5	-
337	516420.04	2156672.78	Картометрический	12,5	-
338	516545.95	2156731.53	Картометрический	12,5	-
339	516547.16	2156732.04	Картометрический	12,5	-
340	516548.10	2156732.34	Картометрический	12,5	-
341	516598.52	2156747.02	Картометрический	12,5	-
342	516600.11	2156747.39	Картометрический	12,5	-
343	516602.45	2156747.61	Картометрический	12,5	-
344	516742.03	2156750.05	Картометрический	12,5	-
345	516895.42	2156754.50	Картометрический	12,5	-
346	516895.85	2156754.51	Картометрический	12,5	-
347	516896.94	2156754.47	Картометрический	12,5	-
348	516928.70	2156752.17	Картометрический	12,5	-

349	516935.11	2156750.20	Картометрический	12,5	-
350	516977.54	2156725.74	Картометрический	12,5	-
351	516978.93	2156724.83	Картометрический	12,5	-
352	517036.74	2156682.33	Картометрический	12,5	-
353	517091.56	2156641.79	Картометрический	12,5	-
354	517176.70	2156584.17	Картометрический	12,5	-
355	517178.01	2156583.17	Картометрический	12,5	-
356	517285.64	2156490.16	Картометрический	12,5	-
357	517475.35	2156405.04	Картометрический	12,5	-
358	517541.60	2156382.73	Картометрический	12,5	-
359	517620.87	2156370.39	Картометрический	12,5	-
360	517676.93	2156362.87	Картометрический	12,5	-
361	517677.54	2156362.78	Картометрический	12,5	-
362	517678.69	2156362.53	Картометрический	12,5	-
363	517733.02	2156348.50	Картометрический	12,5	-
364	517749.24	2156346.93	Картометрический	12,5	-
365	517764.03	2156349.20	Картометрический	12,5	-
366	517789.42	2156362.59	Картометрический	12,5	-
367	517842.98	2156398.74	Картометрический	12,5	-
368	517843.31	2156398.96	Картометрический	12,5	-
369	517906.65	2156439.28	Картометрический	12,5	-
370	517907.02	2156439.51	Картометрический	12,5	-
371	517985.68	2156486.45	Картометрический	12,5	-
372	517986.13	2156486.70	Картометрический	12,5	-
373	518081.51	2156538.38	Картометрический	12,5	-
374	518082.42	2156538.84	Картометрический	12,5	-
375	517784.61	2156379.29	Картометрический	12,5	-
376	517783.61	2156379.29	Картометрический	12,5	-
377	517783.61	2156383.29	Картометрический	12,5	-

378	517784.61	2156383.29	Картометрический	12,5	-
379	517604.61	2156387.29	Картометрический	12,5	-
380	517603.61	2156387.29	Картометрический	12,5	-
381	517604.61	2156388.29	Картометрический	12,5	-
382	517605.61	2156387.29	Картометрический	12,5	-

3. Сведения о характерных точках части (частей) границы объекта

Обозначение характерных точек части границы	Координаты, м		Метод определения координат характерной точки	Средняя квадратическая погрешность положения характерной точки (Mt), м	Описание обозначения точки на местности
	X	Y			
-	-	-	-	-	-

ОПИСАНИЕ МЕСТОПОЛОЖЕНИЯ ГРАНИЦ

Зоны инженерной инфраструктуры

(наименование объекта)

Сведения об объекте

№ п/п	Характеристики объекта	Описание характеристик
1	2	3
1.	Местоположение объекта	Российская Федерация, Республика Бурятия, Тункинский район, п. Ниловка
2.	Площадь объекта ± величина погрешности определения площади (P ± ΔP)	-
3.	Иные характеристики объекта	-

ОПИСАНИЕ МЕСТОПОЛОЖЕНИЯ ГРАНИЦ

Зоны инженерной инфраструктуры

(наименование объекта)

Сведения о местоположении границ объекта

1. Система координат МСК-03.зона 2

2. Сведения о характерных точках границ объекта					
Обозначение характерных точек части границы	Координаты, м		Метод определения координат характерной точки	Средняя квадратическая погрешность положения характерной точки (Mt), м	Описание обозначения точки на местности
	X	Y			
1	2	3	4	5	6
Часть №1					
383	514868.50	2156413.81	Картометрический	12,5	-
384	514868.25	2156412.83	Картометрический	12,5	-
385	514872.72	2156411.60	Картометрический	12,5	-
386	514873.04	2156412.58	Картометрический	12,5	-
Часть №2					
387	514862.59	2156411.04	Картометрический	12,5	-
388	514861.72	2156410.66	Картометрический	12,5	-
389	514862.13	2156409.71	Картометрический	12,5	-
390	514863.01	2156410.12	Картометрический	12,5	-
Часть №3					
391	514796.45	2156435.35	Картометрический	12,5	-
392	514796.15	2156434.37	Картометрический	12,5	-
393	514797.07	2156434.09	Картометрический	12,5	-
394	514797.37	2156435.08	Картометрический	12,5	-
Часть №4					
395	514426.23	2156548.02	Картометрический	12,5	-
396	514423.26	2156548.17	Картометрический	12,5	-
397	514424.81	2156544.35	Картометрический	12,5	-
Часть №5					
398	514159.40	2156548.84	Картометрический	12,5	-
399	514156.44	2156548.99	Картометрический	12,5	-
400	514157.99	2156545.18	Картометрический	12,5	-
Часть №6					
401	514077.92	2156532.92	Картометрический	12,5	-
402	514076.99	2156532.67	Картометрический	12,5	-

403	514077.25	2156531.66	Картометрический	12,5	-
404	514078.18	2156531.91	Картометрический	12,5	-
Часть №7					
405	513999.26	2156515.79	Картометрический	12,5	-
406	513998.34	2156515.54	Картометрический	12,5	-
407	513998.59	2156514.54	Картометрический	12,5	-
408	513999.52	2156514.78	Картометрический	12,5	-
Часть №8					
409	513916.86	2156499.49	Картометрический	12,5	-
410	513915.82	2156499.44	Картометрический	12,5	-
411	513916.18	2156494.76	Картометрический	12,5	-
412	513917.20	2156494.85	Картометрический	12,5	-
Часть №9					
413	513904.14	2156864.35	Картометрический	12,5	-
414	513900.99	2156859.34	Картометрический	12,5	-
415	513906.01	2156856.20	Картометрический	12,5	-
416	513909.14	2156861.20	Картометрический	12,5	-
Часть №10					
417	513824.10	2156503.72	Картометрический	12,5	-
418	513824.10	2156502.69	Картометрический	12,5	-
419	513825.06	2156502.69	Картометрический	12,5	-
420	513825.05	2156503.73	Картометрический	12,5	-
Часть №11					
421	513741.09	2156509.24	Картометрический	12,5	-
422	513740.13	2156509.24	Картометрический	12,5	-
423	513740.14	2156508.21	Картометрический	12,5	-
424	513741.10	2156508.21	Картометрический	12,5	-
Часть №12					
425	513657.69	2156514.57	Картометрический	12,5	-
426	513656.73	2156514.57	Картометрический	12,5	-
427	513656.74	2156513.53	Картометрический	12,5	-
428	513657.69	2156513.54	Картометрический	12,5	-

Часть №13					
429	513632.85	2157034.77	Картометрический	12,5	-
430	513630.80	2157031.49	Картометрический	12,5	-
431	513634.07	2157029.44	Картометрический	12,5	-
432	513636.13	2157032.72	Картометрический	12,5	-
Часть №14					
433	513571.31	2156520.31	Картометрический	12,5	-
434	513570.36	2156520.30	Картометрический	12,5	-
435	513570.37	2156519.29	Картометрический	12,5	-
436	513571.32	2156519.30	Картометрический	12,5	-
Часть №15					
437	513486.75	2156525.47	Картометрический	12,5	-
438	513486.75	2156524.44	Картометрический	12,5	-
439	513487.71	2156524.45	Картометрический	12,5	-
440	513487.71	2156525.48	Картометрический	12,5	-
Часть №16					
441	513405.18	2156533.26	Картометрический	12,5	-
442	513401.35	2156532.44	Картометрический	12,5	-
443	513402.84	2156529.88	Картометрический	12,5	-
Часть №17					
444	513316.04	2156518.35	Картометрический	12,5	-
445	513315.08	2156518.23	Картометрический	12,5	-
446	513315.21	2156517.21	Картометрический	12,5	-
447	513316.15	2156517.31	Картометрический	12,5	-
Часть №18					
448	513266.65	2157268.21	Картометрический	12,5	-
449	513264.59	2157264.93	Картометрический	12,5	-
450	513267.87	2157262.87	Картометрический	12,5	-
451	513269.92	2157266.16	Картометрический	12,5	-
Часть №19					
452	513222.77	2156502.30	Картометрический	12,5	-
453	513221.82	2156502.20	Картометрический	12,5	-

454	513221.95	2156501.17	Картометрический	12,5	-
455	513222.89	2156501.28	Картометрический	12,5	-
Часть №20					
456	513122.40	2156485.25	Картометрический	12,5	-
457	513121.45	2156485.08	Картометрический	12,5	-
458	513121.63	2156484.06	Картометрический	12,5	-
459	513122.57	2156484.22	Картометрический	12,5	-
Часть №21					
460	519165.22	2156428.56	Картометрический	12,5	-
461	519162.51	2156425.09	Картометрический	12,5	-
462	519167.56	2156421.15	Картометрический	12,5	-
463	519170.27	2156424.62	Картометрический	12,5	-
3. Сведения о характерных точках части (частей) границы объекта					
Обозначение характерных точек части границы	Координаты, м		Метод определения координат характерной точки	Средняя квадратическая погрешность положения характерной точки (Mt), м	Описание обозначения точки на местности
	X	Y			
-	-	-	-	-	-

ОПИСАНИЕ МЕСТОПОЛОЖЕНИЯ ГРАНИЦ		
<u>Зоны инженерной и транспортной инфраструктур</u> (наименование объекта)		
Сведения об объекте		
№ п/п	Характеристики объекта	Описание характеристик
1	2	3
1.	Местоположение объекта	Российская Федерация, Республика Бурятия, Тункинский район, п. Ниловка
2.	Площадь объекта ± величина погрешности определения площади (P ± ΔP)	-
3.	Иные характеристики объекта	-

ОПИСАНИЕ МЕСТОПОЛОЖЕНИЯ ГРАНИЦ					
<u>Зоны инженерной и транспортной инфраструктур</u> (наименование объекта)					
Сведения о местоположении границ объекта					
1. Система координат <u>МСК-03, зона 2</u>					
2. Сведения о характерных точках границ объекта					
Обозначение характерных точек части границы	Координаты, м		Метод определения координат характерной точки	Средняя квадратическая погрешность положения характерной точки (Mt), м	Описание обозначения точки на местности
	X	Y			
1	2	3	4	5	6
Часть №1					
464	515165.96	2156511.87	Картометрический	12,5	-
465	515161.02	2156517.25	Картометрический	12,5	-
466	515168.57	2156530.82	Картометрический	12,5	-
467	515125.49	2156555.92	Картометрический	12,5	-
468	514983.61	2156710.39	Картометрический	12,5	-
469	514730.90	2156789.60	Картометрический	12,5	-
470	514444.40	2156880.02	Картометрический	12,5	-
471	514137.40	2156976.67	Картометрический	12,5	-
472	514087.41	2156956.35	Картометрический	12,5	-
473	514087.61	2156955.92	Картометрический	12,5	-
474	514089.89	2156943.73	Картометрический	12,5	-
475	514089.54	2156938.31	Картометрический	12,5	-
476	514093.18	2156931.48	Картометрический	12,5	-
477	514097.09	2156925.77	Картометрический	12,5	-
478	514138.84	2156942.56	Картометрический	12,5	-
479	514434.77	2156849.40	Картометрический	12,5	-
480	514721.21	2156758.99	Картометрический	12,5	-
481	514966.14	2156682.89	Картометрический	12,5	-
482	515032.83	2156609.93	Картометрический	12,5	-
483	515099.92	2156536.68	Картометрический	12,5	-
484	515102.64	2156533.70	Картометрический	12,5	-

485	515142.77	2156489.80	Картометрический	12,5	-
486	515263.02	2156360.67	Картометрический	12,5	-
487	515304.09	2156361.53	Картометрический	12,5	-
488	515305.46	2156361.54	Картометрический	12,5	-
Часть №2					
489	514724.14	2156468.62	Картометрический	12,5	-
490	514647.72	2156491.70	Картометрический	12,5	-
491	514576.08	2156513.45	Картометрический	12,5	-
492	514504.51	2156535.12	Картометрический	12,5	-
493	514430.82	2156557.05	Картометрический	12,5	-
494	514423.13	2156534.32	Картометрический	12,5	-
495	514498.37	2156514.21	Картометрический	12,5	-
496	514569.93	2156492.54	Картометрический	12,5	-
497	514641.57	2156470.79	Картометрический	12,5	-
498	514703.27	2156444.68	Картометрический	12,5	-
499	514734.13	2156465.38	Картометрический	12,5	-
Часть №3					
500	515322.91	2156342.87	Картометрический	12,5	-
501	515320.55	2156342.91	Картометрический	12,5	-
502	515295.50	2156342.55	Картометрический	12,5	-
503	515280.65	2156342.56	Картометрический	12,5	-
504	515279.87	2156342.58	Картометрический	12,5	-
505	515286.35	2156335.62	Картометрический	12,5	-
506	515307.74	2156312.65	Картометрический	12,5	-
507	515327.24	2156291.71	Картометрический	12,5	-
508	515352.37	2156264.61	Картометрический	12,5	-
509	515363.31	2156252.85	Картометрический	12,5	-
510	515655.71	2156222.79	Картометрический	12,5	-
511	515849.30	2156204.31	Картометрический	12,5	-
512	515849.19	2156213.27	Картометрический	12,5	-
513	515848.91	2156235.21	Картометрический	12,5	-
514	515848.89	2156236.35	Картометрический	12,5	-

515	515756.37	2156245.18	Картометрический	12,5	-
516	515721.62	2156248.49	Картометрический	12,5	-
517	515713.80	2156249.32	Картометрический	12,5	-
518	515683.59	2156252.50	Картометрический	12,5	-
519	515605.55	2156260.51	Картометрический	12,5	-
520	515590.95	2156262.01	Картометрический	12,5	-
521	515542.76	2156267.12	Картометрический	12,5	-
522	515500.35	2156271.61	Картометрический	12,5	-
523	515405.77	2156281.46	Картометрический	12,5	-
524	515376.33	2156285.30	Картометрический	12,5	-
525	515372.90	2156289.00	Картометрический	12,5	-
526	515355.03	2156308.26	Картометрический	12,5	-

3. Сведения о характерных точках части (частей) границы объекта

Обозначение характерных точек части границы	Координаты, м		Метод определения координат характерной точки	Средняя квадратическая погрешность положения характерной точки (Mt), м	Описание обозначения точки на местности
	X	Y			
-	-	-	-	-	-

ОПИСАНИЕ МЕСТОПОЛОЖЕНИЯ ГРАНИЦ

Общественно-деловая зона
(наименование объекта)

Сведения об объекте

№ п/п	Характеристики объекта	Описание характеристик
1	2	3
1.	Местоположение объекта	Российская Федерация, Республика Бурятия, Тункинский район, п. Ниловка
2.	Площадь объекта ± величина погрешности определения площади (P ± ΔP)	-
3.	Иные характеристики объекта	-

ОПИСАНИЕ МЕСТОПОЛОЖЕНИЯ ГРАНИЦ

Общественно-деловая зона
(наименование объекта)

Сведения о местоположении границ объекта

1. Система координат МСК-03, зона 2

2. Сведения о характерных точках границ объекта

Обозначение характерных точек части границы	Координаты, м		Метод определения координат характерной точки	Средняя квадратическая погрешность положения характерной точки (Mt), м	Описание обозначения точки на местности
	X	Y			
1	2	3	4	5	6
527	515928.05	2156088.17	Картометрический	12,5	-
528	515854.65	2156089.87	Картометрический	12,5	-
529	515857.94	2156016.64	Картометрический	12,5	-
530	515860.58	2155713.69	Картометрический	12,5	-
531	515868.52	2155445.14	Картометрический	12,5	-
532	515888.36	2155138.23	Картометрический	12,5	-
533	515917.47	2154949.05	Картометрический	12,5	-
534	515963.77	2154773.10	Картометрический	12,5	-
535	516031.23	2154796.92	Картометрический	12,5	-
536	515965.09	2155155.43	Картометрический	12,5	-
537	515938.63	2155441.18	Картометрический	12,5	-
538	515978.23	2155639.32	Картометрический	12,5	-
539	515960.37	2155987.91	Картометрический	12,5	-

3. Сведения о характерных точках части (частей) границы объекта

Обозначение характерных точек части границы	Координаты, м		Метод определения координат характерной точки	Средняя квадратическая погрешность положения характерной точки (Mt), м	Описание обозначения точки на местности
	X	Y			
-	-	-	-	-	-

ОПИСАНИЕ МЕСТОПОЛОЖЕНИЯ ГРАНИЦ

<u>Зона рекреационного назначения</u> (наименование объекта)		
Сведения об объекте		
№ п/п	Характеристики объекта	Описание характеристик
1	2	3
1.	Местоположение объекта	Российская Федерация, Республика Бурятия, Тункинский район, с. Туран
2.	Площадь объекта ± величина погрешности определения площади (P ± ΔP)	-
3.	Иные характеристики объекта	-

ОПИСАНИЕ МЕСТОПОЛОЖЕНИЯ ГРАНИЦ					
<u>Зона рекреационного назначения</u> (наименование объекта)					
Сведения о местоположении границ объекта					
1. Система координат <u>МСК-03, зона 2</u>					
2. Сведения о характерных точках границ объекта					
Обозначение характерных точек части границы	Координаты, м		Метод определения координат характерной точки	Средняя квадратическая погрешность положения характерной точки (Mt), м	Описание обозначения точки на местности
	X	Y			
1	2	3	4	5	6
Часть №1					
540	519815.38	2157192.98	Картометрический	12,5	-
541	519200.62	2156459.09	Картометрический	12,5	-
542	519061.46	2156559.03	Картометрический	12,5	-
543	518945.85	2156410.37	Картометрический	12,5	-
544	518974.72	2156385.06	Картометрический	12,5	-
545	518955.02	2156362.24	Картометрический	12,5	-
546	518972.04	2156351.36	Картометрический	12,5	-
547	518973.60	2156350.22	Картометрический	12,5	-

548	518974.36	2156349.53	Картометрический	12,5	-
549	519026.29	2156299.50	Картометрический	12,5	-
550	519026.56	2156299.24	Картометрический	12,5	-
551	519056.90	2156268.49	Картометрический	12,5	-
552	519091.36	2156243.33	Картометрический	12,5	-
553	519142.52	2156208.61	Картометрический	12,5	-
554	519143.19	2156208.12	Картометрический	12,5	-
555	519164.71	2156191.72	Картометрический	12,5	-
556	519186.80	2156180.32	Картометрический	12,5	-
557	519200.26	2156160.53	Картометрический	12,5	-
558	519201.06	2156158.95	Картометрический	12,5	-
559	519244.08	2156101.10	Картометрический	12,5	-
560	519246.43	2156096.39	Картометрический	12,5	-
561	519268.99	2156019.81	Картометрический	12,5	-
562	519269.40	2156018.03	Картометрический	12,5	-
563	519280.82	2155944.63	Картометрический	12,5	-
564	519280.99	2155942.21	Картометрический	12,5	-
565	519280.29	2155896.17	Картометрический	12,5	-
566	519280.40	2155894.81	Картометрический	12,5	-
567	519280.19	2155889.86	Картометрический	12,5	-
568	519279.83	2155866.62	Картометрический	12,5	-
569	519290.98	2155845.87	Картометрический	12,5	-
570	519297.27	2155815.44	Картометрический	12,5	-
571	519291.47	2155791.23	Картометрический	12,5	-
572	519286.69	2155772.44	Картометрический	12,5	-
573	519278.14	2155742.38	Картометрический	12,5	-
574	519282.32	2155659.22	Картометрический	12,5	-
575	519304.35	2155579.29	Картометрический	12,5	-
576	519336.01	2155497.71	Картометрический	12,5	-
577	519349.17	2155466.26	Картометрический	12,5	-

578	519381.61	2155427.29	Картометрический	12,5	-
579	519427.61	2155392.29	Картометрический	12,5	-
580	519464.11	2155389.29	Картометрический	12,5	-
581	519500.61	2155386.29	Картометрический	12,5	-
582	519539.61	2155420.29	Картометрический	12,5	-
583	519854.47	2155497.80	Картометрический	12,5	-
584	519875.51	2155518.51	Картометрический	12,5	-
585	519876.39	2155519.31	Картометрический	12,5	-
586	519878.20	2155520.62	Картометрический	12,5	-
587	519911.53	2155541.01	Картометрический	12,5	-
588	519932.70	2155554.81	Картометрический	12,5	-
589	519936.53	2155556.59	Картометрический	12,5	-
590	519953.45	2155561.73	Картометрический	12,5	-
591	519960.22	2155562.18	Картометрический	12,5	-
592	519976.65	2155559.50	Картометрический	12,5	-
593	519985.73	2155554.23	Картометрический	12,5	-
594	520000.22	2155536.21	Картометрический	12,5	-
595	520001.52	2155534.31	Картометрический	12,5	-
596	520002.33	2155532.69	Картометрический	12,5	-
597	520014.08	2155505.13	Картометрический	12,5	-
598	520083.41	2155445.15	Картометрический	12,5	-
599	520155.45	2155511.88	Картометрический	12,5	-
600	519871.64	2156030.15	Картометрический	12,5	-
601	519167.56	2156421.15	Картометрический	12,5	-
602	519162.51	2156425.09	Картометрический	12,5	-
603	519165.22	2156428.56	Картометрический	12,5	-
604	519170.27	2156424.62	Картометрический	12,5	-
Часть №2					
605	519947.29	2155528.51	Картометрический	12,5	-

606	519927.91	2155515.88	Картометрический	12,5	-
607	519969.79	2155526.19	Картометрический	12,5	-
608	519966.05	2155530.83	Картометрический	12,5	-
609	519958.83	2155532.01	Картометрический	12,5	-

3. Сведения о характерных точках части (частей) границы объекта

Обозначение характерных точек части границы	Координаты, м		Метод определения координат характерной точки	Средняя квадратическая погрешность положения характерной точки (Mt), м	Описание обозначения точки на местности
	X	Y			
-	-	-	-	-	-

ОПИСАНИЕ МЕСТОПОЛОЖЕНИЯ ГРАНИЦ

Зона сельскохозяйственного использования

(наименование объекта)

Сведения об объекте

№ п/п	Характеристики объекта	Описание характеристик
1	2	3
1.	Местоположение объекта	Российская Федерация, Республика Бурятия, Тункинский район, п. Ниловка
2.	Площадь объекта ± величина погрешности определения площади (P ± ΔP)	-
3.	Иные характеристики объекта	-

ОПИСАНИЕ МЕСТОПОЛОЖЕНИЯ ГРАНИЦ

Зона сельскохозяйственного использования

(наименование объекта)

Сведения о местоположении границ объекта

1. Система координат МСК-03, зона 2

2. Сведения о характерных точках границ объекта

Обозначение характерных точек	Координаты, м		Метод определения координат характерной точки	Средняя квадратическая погрешность	Описание обозначения точки на
	X	Y			

х точек части границы				положения характерной точки (Mt), м	местности
1	2	3	4	5	6
Часть №1					
610	515032.83	2156609.93	Картометрический	12,5	-
611	514877.70	2156700.34	Картометрический	12,5	-
612	514737.99	2156510.26	Картометрический	12,5	-
613	514739.30	2156508.86	Картометрический	12,5	-
614	514744.40	2156505.78	Картометрический	12,5	-
615	514752.75	2156500.95	Картометрический	12,5	-
616	514761.44	2156496.48	Картометрический	12,5	-
617	514770.29	2156492.30	Картометрический	12,5	-
618	514777.34	2156489.26	Картометрический	12,5	-
619	514800.57	2156480.01	Картометрический	12,5	-
620	514819.20	2156473.06	Картометрический	12,5	-
621	514828.01	2156469.96	Картометрический	12,5	-
622	514837.36	2156467.04	Картометрический	12,5	-
623	514870.92	2156457.27	Картометрический	12,5	-
624	514885.79	2156453.75	Картометрический	12,5	-
625	514895.68	2156451.13	Картометрический	12,5	-
626	514910.04	2156446.87	Картометрический	12,5	-
627	514919.62	2156444.22	Картометрический	12,5	-
628	514925.73	2156442.07	Картометрический	12,5	-
629	514939.73	2156436.78	Картометрический	12,5	-
630	514963.18	2156428.35	Картометрический	12,5	-
631	514985.46	2156421.83	Картометрический	12,5	-
632	514994.93	2156418.97	Картометрический	12,5	-
633	515015.42	2156413.06	Картометрический	12,5	-
634	515034.26	2156406.50	Картометрический	12,5	-
635	515053.11	2156400.43	Картометрический	12,5	-

636	515062.00	2156397.70	Картометрический	12,5	-
637	515085.77	2156389.81	Картометрический	12,5	-
638	515099.90	2156384.79	Картометрический	12,5	-
639	515108.52	2156381.82	Картометрический	12,5	-
640	515117.95	2156378.85	Картометрический	12,5	-
641	515137.03	2156373.15	Картометрический	12,5	-
642	515146.52	2156370.54	Картометрический	12,5	-
643	515156.02	2156368.19	Картометрический	12,5	-
644	515165.70	2156365.99	Картометрический	12,5	-
645	515175.26	2156364.02	Картометрический	12,5	-
646	515184.92	2156362.50	Картометрический	12,5	-
647	515194.65	2156361.38	Картометрический	12,5	-
648	515204.50	2156360.56	Картометрический	12,5	-
649	515209.52	2156360.24	Картометрический	12,5	-
650	515219.35	2156359.84	Картометрический	12,5	-
651	515229.17	2156359.74	Картометрический	12,5	-
652	515239.06	2156359.92	Картометрический	12,5	-
653	515259.10	2156360.59	Картометрический	12,5	-
654	515263.02	2156360.67	Картометрический	12,5	-
655	515142.77	2156489.80	Картометрический	12,5	-
656	515102.64	2156533.70	Картометрический	12,5	-
657	515099.92	2156536.68	Картометрический	12,5	-
Часть №2					
658	515279.87	2156342.58	Картометрический	12,5	-
659	515270.55	2156342.85	Картометрический	12,5	-
660	515245.43	2156345.14	Картометрический	12,5	-
661	515230.38	2156346.78	Картометрический	12,5	-
662	515222.64	2156347.25	Картометрический	12,5	-
663	515212.54	2156347.68	Картометрический	12,5	-
664	515197.43	2156348.83	Картометрический	12,5	-

665	515192.34	2156349.32	Картометрический	12,5	-
666	515177.27	2156351.34	Картометрический	12,5	-
667	515167.00	2156352.61	Картометрический	12,5	-
668	515156.93	2156354.18	Картометрический	12,5	-
669	515146.89	2156356.06	Картометрический	12,5	-
670	515132.05	2156359.27	Картометрический	12,5	-
671	515127.11	2156360.43	Картометрический	12,5	-
672	515107.05	2156366.20	Картометрический	12,5	-
673	515078.28	2156374.89	Картометрический	12,5	-
674	515064.01	2156379.68	Картометрический	12,5	-
675	515059.10	2156381.22	Картометрический	12,5	-
676	515045.01	2156386.04	Картометрический	12,5	-
677	514988.15	2156404.05	Картометрический	12,5	-
678	514969.24	2156410.35	Картометрический	12,5	-
679	514922.10	2156425.57	Картометрический	12,5	-
680	514907.91	2156429.92	Картометрический	12,5	-
681	514893.59	2156434.56	Картометрический	12,5	-
682	514846.15	2156449.36	Картометрический	12,5	-
683	514817.51	2156457.82	Картометрический	12,5	-
684	514798.35	2156463.74	Картометрический	12,5	-
685	514793.46	2156465.37	Картометрический	12,5	-
686	514788.32	2156467.44	Картометрический	12,5	-
687	514765.35	2156477.70	Картометрический	12,5	-
688	514760.64	2156479.90	Картометрический	12,5	-
689	514747.52	2156486.41	Картометрический	12,5	-
690	514742.83	2156488.87	Картометрический	12,5	-
691	514729.70	2156496.09	Картометрический	12,5	-
692	514725.27	2156486.91	Картометрический	12,5	-
693	514724.14	2156468.62	Картометрический	12,5	-
694	514734.13	2156465.38	Картометрический	12,5	-

695	514742.71	2156471.14	Картометрический	12,5	-
696	514793.33	2156459.55	Картометрический	12,5	-
697	514796.72	2156455.74	Картометрический	12,5	-
698	514853.86	2156440.69	Картометрический	12,5	-
699	514884.12	2156410.76	Картометрический	12,5	-
700	514941.26	2156380.27	Картометрический	12,5	-
701	515015.15	2156358.40	Картометрический	12,5	-
702	515086.57	2156337.27	Картометрический	12,5	-
703	515160.46	2156315.10	Картометрический	12,5	-
704	515240.57	2156291.45	Картометрический	12,5	-
705	515312.91	2156268.12	Картометрический	12,5	-
706	515352.37	2156264.61	Картометрический	12,5	-
707	515327.24	2156291.71	Картометрический	12,5	-
708	515307.74	2156312.65	Картометрический	12,5	-
709	515286.35	2156335.62	Картометрический	12,5	-

3. Сведения о характерных точках части (частей) границы объекта

Обозначение характерных точек части границы	Координаты, м		Метод определения координат характерной точки	Средняя квадратическая погрешность положения характерной точки (Mt), м	Описание обозначения точки на местности
	X	Y			
-	-	-	-	-	-

ОПИСАНИЕ МЕСТОПОЛОЖЕНИЯ ГРАНИЦ

Зона автомобильного транспорта
(наименование объекта)

Сведения об объекте

№ п/п	Характеристики объекта	Описание характеристик
1	2	3
1.	Местоположение объекта	Российская Федерация, Республика Бурятия, Тункинский район, п. Ниловка
2.	Площадь объекта ± величина погрешности определения площади (P ± ΔP)	-

3.	Иные характеристики объекта	-

ОПИСАНИЕ МЕСТОПОЛОЖЕНИЯ ГРАНИЦ					
Зона автомобильного транспорта (наименование объекта)					
Сведения о местоположении границ объекта					
1. Система координат <u>МСК-03, зона 2</u>					
2. Сведения о характерных точках границ объекта					
Обозначение характерных точек части границы	Координаты, м		Метод определения координат характерной точки	Средняя квадратическая погрешность положения характерной точки (Mt), м	Описание обозначения точки на местности
	X	Y			
1	2	3	4	5	6
Часть №1					
710	521541.41	2148372.55	Картометрический	12,5	-
711	521534.38	2148391.16	Картометрический	12,5	-
712	521532.60	2148396.18	Картометрический	12,5	-
713	521530.51	2148400.90	Картометрический	12,5	-
714	521526.42	2148409.71	Картометрический	12,5	-
715	521522.58	2148418.75	Картометрический	12,5	-
716	521519.38	2148427.87	Картометрический	12,5	-
717	521513.63	2148447.25	Картометрический	12,5	-
718	521511.95	2148452.11	Картометрический	12,5	-
719	521510.06	2148456.91	Картометрический	12,5	-
720	521506.20	2148465.69	Картометрический	12,5	-
721	521504.55	2148470.69	Картометрический	12,5	-
722	521501.01	2148479.59	Картометрический	12,5	-
723	521499.60	2148484.41	Картометрический	12,5	-
724	521496.36	2148494.00	Картометрический	12,5	-

725	521490.67	2148512.37	Картометрический	12,5	-
726	521488.15	2148521.91	Картометрический	12,5	-
727	521481.30	2148550.75	Картометрический	12,5	-
728	521474.47	2148575.00	Картометрический	12,5	-
729	521472.90	2148579.93	Картометрический	12,5	-
730	521466.52	2148598.18	Картометрический	12,5	-
731	521463.14	2148607.55	Картометрический	12,5	-
732	521461.30	2148612.42	Картометрический	12,5	-
733	521459.29	2148617.19	Картометрический	12,5	-
734	521445.38	2148620.46	Картометрический	12,5	-
735	521448.50	2148610.80	Картометрический	12,5	-
736	521450.23	2148605.75	Картометрический	12,5	-
737	521455.99	2148587.11	Картометрический	12,5	-
738	521459.32	2148577.68	Картометрический	12,5	-
739	521462.47	2148568.23	Картометрический	12,5	-
740	521468.05	2148549.20	Картометрический	12,5	-
741	521470.37	2148540.80	Картометрический	12,5	-
742	521471.56	2148535.80	Картометрический	12,5	-
743	521472.93	2148530.74	Картометрический	12,5	-
744	521475.09	2148521.60	Картометрический	12,5	-
745	521477.22	2148511.61	Картометрический	12,5	-
746	521481.32	2148495.74	Картометрический	12,5	-
747	521484.64	2148486.33	Картометрический	12,5	-
748	521488.40	2148476.78	Картометрический	12,5	-
749	521493.62	2148463.07	Картометрический	12,5	-
750	521502.08	2148439.17	Картометрический	12,5	-
751	521503.94	2148434.40	Картометрический	12,5	-
752	521512.01	2148406.01	Картометрический	12,5	-
753	521514.77	2148397.25	Картометрический	12,5	-
754	521516.48	2148392.39	Картометрический	12,5	-

755	521518.31	2148387.60	Картометрический	12,5	-
756	521526.76	2148368.97	Картометрический	12,5	-
757	521530.27	2148360.53	Картометрический	12,5	-
758	521533.12	2148352.24	Картометрический	12,5	-
759	521535.09	2148343.45	Картометрический	12,5	-
760	521535.64	2148334.51	Картометрический	12,5	-
761	521534.69	2148325.65	Картометрический	12,5	-
762	521532.78	2148316.46	Картометрический	12,5	-
763	521529.97	2148308.38	Картометрический	12,5	-
764	521523.82	2148294.09	Картометрический	12,5	-
765	521520.34	2148284.53	Картометрический	12,5	-
766	521517.37	2148275.38	Картометрический	12,5	-
767	521513.79	2148265.95	Картометрический	12,5	-
768	521511.92	2148260.35	Картометрический	12,5	-
769	521504.38	2148236.35	Картометрический	12,5	-
770	521501.13	2148227.06	Картометрический	12,5	-
771	521494.42	2148208.88	Картометрический	12,5	-
772	521487.67	2148190.17	Картометрический	12,5	-
773	521483.94	2148181.41	Картометрический	12,5	-
774	521479.65	2148172.18	Картометрический	12,5	-
775	521475.85	2148163.34	Картометрический	12,5	-
776	521471.64	2148154.14	Картометрический	12,5	-
777	521467.44	2148145.44	Картометрический	12,5	-
778	521465.12	2148140.87	Картометрический	12,5	-
779	521460.89	2148131.99	Картометрический	12,5	-
780	521456.63	2148123.24	Картометрический	12,5	-
781	521454.11	2148118.69	Картометрический	12,5	-
782	521447.20	2148105.12	Картометрический	12,5	-
783	521443.02	2148095.96	Картометрический	12,5	-
784	521438.82	2148087.27	Картометрический	12,5	-

785	521431.90	2148074.19	Картометрический	12,5	-
786	521427.01	2148065.78	Картометрический	12,5	-
787	521421.57	2148057.45	Картометрический	12,5	-
788	521415.85	2148049.98	Картометрический	12,5	-
789	521412.54	2148045.93	Картометрический	12,5	-
790	521406.46	2148038.83	Картометрический	12,5	-
791	521399.83	2148031.58	Картометрический	12,5	-
792	521396.36	2148027.94	Картометрический	12,5	-
793	521386.13	2148016.31	Картометрический	12,5	-
794	521382.98	2148012.28	Картометрический	12,5	-
795	521379.94	2148008.21	Картометрический	12,5	-
796	521376.23	2148003.61	Картометрический	12,5	-
797	521369.39	2147997.20	Картометрический	12,5	-
798	521364.68	2147993.00	Картометрический	12,5	-
799	521357.85	2147987.31	Картометрический	12,5	-
800	521350.05	2147982.02	Картометрический	12,5	-
801	521337.78	2147974.63	Картометрический	12,5	-
802	521333.21	2147971.66	Картометрический	12,5	-
803	521328.75	2147968.11	Картометрический	12,5	-
804	521324.76	2147964.11	Картометрический	12,5	-
805	521321.25	2147959.71	Картометрический	12,5	-
806	521318.27	2147954.84	Картометрический	12,5	-
807	521315.94	2147949.80	Картометрический	12,5	-
808	521314.08	2147944.95	Картометрический	12,5	-
809	521312.50	2147939.59	Картометрический	12,5	-
810	521311.50	2147934.67	Картометрический	12,5	-
811	521310.58	2147929.56	Картометрический	12,5	-
812	521310.02	2147924.01	Картометрический	12,5	-
813	521309.23	2147914.30	Картометрический	12,5	-
814	521308.96	2147903.98	Картометрический	12,5	-

815	521308.96	2147898.68	Картометрический	12,5	-
816	521309.10	2147889.68	Картометрический	12,5	-
817	521309.17	2147874.83	Картометрический	12,5	-
818	521308.53	2147844.45	Картометрический	12,5	-
819	521308.67	2147834.27	Картометрический	12,5	-
820	521308.99	2147824.50	Картометрический	12,5	-
821	521309.06	2147819.32	Картометрический	12,5	-
822	521308.93	2147809.89	Картометрический	12,5	-
823	521308.63	2147799.61	Картометрический	12,5	-
824	521308.58	2147794.52	Картометрический	12,5	-
825	521308.73	2147764.47	Картометрический	12,5	-
826	521308.28	2147755.08	Картометрический	12,5	-
827	521307.85	2147749.90	Картометрический	12,5	-
828	521307.31	2147740.65	Картометрический	12,5	-
829	521307.10	2147730.46	Картометрический	12,5	-
830	521307.10	2147720.49	Картометрический	12,5	-
831	521306.57	2147705.80	Картометрический	12,5	-
832	521305.61	2147691.39	Картометрический	12,5	-
833	521305.18	2147680.93	Картометрический	12,5	-
834	521305.10	2147666.61	Картометрический	12,5	-
835	521304.53	2147661.05	Картометрический	12,5	-
836	521304.32	2147650.86	Картометрический	12,5	-
837	521303.95	2147642.35	Картометрический	12,5	-
838	521303.05	2147627.58	Картометрический	12,5	-
839	521302.81	2147611.93	Картометрический	12,5	-
840	521303.53	2147601.40	Картометрический	12,5	-
841	521303.58	2147595.32	Картометрический	12,5	-
842	521303.83	2147590.02	Картометрический	12,5	-
843	521305.60	2147565.37	Картометрический	12,5	-
844	521305.78	2147560.17	Картометрический	12,5	-

845	521306.11	2147554.99	Картометрический	12,5	-
846	521306.36	2147545.87	Картометрический	12,5	-
847	521305.82	2147540.63	Картометрический	12,5	-
848	521305.55	2147525.83	Картометрический	12,5	-
849	521305.27	2147520.75	Картометрический	12,5	-
850	521305.16	2147510.97	Картометрический	12,5	-
851	521304.86	2147505.53	Картометрический	12,5	-
852	521304.94	2147500.22	Картометрический	12,5	-
853	521306.04	2147480.91	Картометрический	12,5	-
854	521306.13	2147471.62	Картометрический	12,5	-
855	521305.64	2147461.07	Картометрический	12,5	-
856	521305.59	2147451.19	Картометрический	12,5	-
857	521305.45	2147445.97	Картометрический	12,5	-
858	521305.59	2147440.57	Картометрический	12,5	-
859	521305.68	2147431.42	Картометрический	12,5	-
860	521305.42	2147421.46	Картометрический	12,5	-
861	521305.11	2147401.55	Картометрический	12,5	-
862	521304.78	2147396.56	Картометрический	12,5	-
863	521303.26	2147387.75	Картометрический	12,5	-
864	521301.27	2147377.76	Картометрический	12,5	-
865	521299.21	2147368.20	Картометрический	12,5	-
866	521296.85	2147358.34	Картометрический	12,5	-
867	521295.73	2147353.26	Картометрический	12,5	-
868	521293.47	2147343.98	Картометрический	12,5	-
869	521288.16	2147324.87	Картометрический	12,5	-
870	521282.44	2147305.60	Картометрический	12,5	-
871	521280.69	2147298.49	Картометрический	12,5	-
872	521278.29	2147283.27	Картометрический	12,5	-
873	521275.94	2147274.74	Картометрический	12,5	-
874	521272.97	2147265.33	Картометрический	12,5	-

875	521270.66	2147256.38	Картометрический	12,5	-
876	521269.37	2147247.84	Картометрический	12,5	-
877	521265.18	2147233.80	Картометрический	12,5	-
878	521262.00	2147224.13	Картометрический	12,5	-
879	521256.65	2147204.49	Картометрический	12,5	-
880	521255.22	2147199.64	Картометрический	12,5	-
881	521252.54	2147189.89	Картометрический	12,5	-
882	521248.18	2147175.58	Картометрический	12,5	-
883	521245.58	2147165.93	Картометрический	12,5	-
884	521244.09	2147160.94	Картометрический	12,5	-
885	521239.20	2147141.44	Картометрический	12,5	-
886	521236.65	2147132.14	Картометрический	12,5	-
887	521232.71	2147118.58	Картометрический	12,5	-
888	521230.94	2147113.46	Картометрический	12,5	-
889	521228.64	2147104.02	Картометрический	12,5	-
890	521227.06	2147099.03	Картометрический	12,5	-
891	521224.65	2147089.67	Картометрический	12,5	-
892	521220.38	2147075.01	Картометрический	12,5	-
893	521217.76	2147064.91	Картометрический	12,5	-
894	521213.38	2147045.18	Картометрический	12,5	-
895	521210.35	2147030.60	Картометрический	12,5	-
896	521208.33	2147021.99	Картометрический	12,5	-
897	521197.15	2146988.93	Картометрический	12,5	-
898	521191.23	2146969.81	Картометрический	12,5	-
899	521189.59	2146965.04	Картометрический	12,5	-
900	521183.84	2146945.78	Картометрический	12,5	-
901	521182.33	2146940.96	Картометрический	12,5	-
902	521179.65	2146931.37	Картометрический	12,5	-
903	521176.61	2146922.63	Картометрический	12,5	-
904	521170.87	2146903.35	Картометрический	12,5	-

905	521167.62	2146894.21	Картометрический	12,5	-
906	521166.02	2146889.05	Картометрический	12,5	-
907	521162.49	2146881.57	Картометрический	12,5	-
908	521158.24	2146873.00	Картометрический	12,5	-
909	521153.55	2146864.51	Картометрический	12,5	-
910	521148.23	2146857.03	Картометрический	12,5	-
911	521141.97	2146849.60	Картометрический	12,5	-
912	521135.59	2146845.64	Картометрический	12,5	-
913	521127.66	2146844.97	Картометрический	12,5	-
914	521124.16	2146841.08	Картометрический	12,5	-
915	521120.65	2146837.07	Картометрический	12,5	-
916	521122.99	2146827.66	Картометрический	12,5	-
917	521118.98	2146822.16	Картометрический	12,5	-
918	521113.81	2146812.98	Картометрический	12,5	-
919	521110.24	2146802.76	Картометрический	12,5	-
920	521109.06	2146797.40	Картометрический	12,5	-
921	521108.16	2146792.39	Картометрический	12,5	-
922	521108.00	2146786.70	Картометрический	12,5	-
923	521108.08	2146772.31	Картометрический	12,5	-
924	521108.81	2146762.22	Картометрический	12,5	-
925	521109.14	2146752.31	Картометрический	12,5	-
926	521110.20	2146732.19	Картометрический	12,5	-
927	521110.65	2146726.81	Картометрический	12,5	-
928	521111.65	2146716.93	Картометрический	12,5	-
929	521112.03	2146711.89	Картометрический	12,5	-
930	521112.77	2146706.63	Картометрический	12,5	-
931	521113.54	2146697.11	Картометрический	12,5	-
932	521114.50	2146687.38	Картометрический	12,5	-
933	521114.72	2146682.17	Картометрический	12,5	-
934	521112.48	2146663.95	Картометрический	12,5	-

935	521111.75	2146653.69	Картометрический	12,5	-
936	521111.70	2146643.28	Картометрический	12,5	-
937	521111.77	2146638.26	Картометрический	12,5	-
938	521111.53	2146629.56	Картометрический	12,5	-
939	521111.42	2146619.89	Картометрический	12,5	-
940	521110.48	2146605.31	Картометрический	12,5	-
941	521109.39	2146595.52	Картометрический	12,5	-
942	521108.59	2146590.54	Картометрический	12,5	-
943	521107.33	2146581.11	Картометрический	12,5	-
944	521106.72	2146575.55	Картометрический	12,5	-
945	521106.10	2146560.53	Картометрический	12,5	-
946	521105.99	2146555.10	Картометрический	12,5	-
947	521106.01	2146535.18	Картометрический	12,5	-
948	521100.22	2146532.67	Картометрический	12,5	-
949	521100.83	2146522.76	Картометрический	12,5	-
950	521101.52	2146516.51	Картометрический	12,5	-
951	521108.92	2146511.64	Картометрический	12,5	-
952	521108.57	2146502.39	Картометрический	12,5	-
953	521107.96	2146492.38	Картометрический	12,5	-
954	521107.81	2146484.97	Картометрический	12,5	-
955	521108.05	2146475.89	Картометрический	12,5	-
956	521107.55	2146470.44	Картометрический	12,5	-
957	521107.42	2146454.70	Картометрический	12,5	-
958	521106.95	2146439.60	Картометрический	12,5	-
959	521106.69	2146434.52	Картометрический	12,5	-
960	521106.48	2146419.46	Картометрический	12,5	-
961	521106.06	2146409.86	Картометрический	12,5	-
962	521105.97	2146403.92	Картометрический	12,5	-
963	521106.80	2146388.85	Картометрический	12,5	-
964	521106.89	2146379.37	Картометрический	12,5	-

965	521106.60	2146369.58	Картометрический	12,5	-
966	521105.84	2146360.52	Картометрический	12,5	-
967	521105.29	2146350.20	Картометрический	12,5	-
968	521104.65	2146341.19	Картометрический	12,5	-
969	521102.44	2146332.79	Картометрический	12,5	-
970	521095.33	2146312.99	Картометрический	12,5	-
971	521092.27	2146303.96	Картометрический	12,5	-
972	521090.25	2146299.28	Картометрический	12,5	-
973	521088.32	2146294.43	Картометрический	12,5	-
974	521084.51	2146285.88	Картометрический	12,5	-
975	521080.01	2146277.00	Картометрический	12,5	-
976	521075.51	2146269.30	Картометрический	12,5	-
977	521069.98	2146260.30	Картометрический	12,5	-
978	521065.05	2146251.43	Картометрический	12,5	-
979	521057.62	2146238.40	Картометрический	12,5	-
980	521055.24	2146233.53	Картометрический	12,5	-
981	521051.02	2146225.25	Картометрический	12,5	-
982	521048.60	2146220.70	Картометрический	12,5	-
983	521037.18	2146198.33	Картометрический	12,5	-
984	521032.49	2146190.06	Картометрический	12,5	-
985	521029.92	2146185.27	Картометрический	12,5	-
986	521022.87	2146173.53	Картометрический	12,5	-
987	521020.51	2146168.86	Картометрический	12,5	-
988	521018.24	2146163.61	Картометрический	12,5	-
989	521014.53	2146156.10	Картометрический	12,5	-
990	521006.34	2146142.85	Картометрический	12,5	-
991	521001.50	2146134.03	Картометрический	12,5	-
992	520996.89	2146125.29	Картометрический	12,5	-
993	520992.08	2146117.78	Картометрический	12,5	-
994	520986.03	2146110.46	Картометрический	12,5	-

995	520979.02	2146102.65	Картометрический	12,5	-
996	520975.45	2146098.49	Картометрический	12,5	-
997	520969.27	2146090.87	Картометрический	12,5	-
998	520962.94	2146083.91	Картометрический	12,5	-
999	520952.55	2146073.53	Картометрический	12,5	-
1000	520926.58	2146049.87	Картометрический	12,5	-
1001	520922.68	2146046.18	Картометрический	12,5	-
1002	520906.00	2146029.52	Картометрический	12,5	-
1003	520898.76	2146023.23	Картометрический	12,5	-
1004	520890.95	2146016.87	Картометрический	12,5	-
1005	520883.24	2146010.46	Картометрический	12,5	-
1006	520871.59	2146000.49	Картометрический	12,5	-
1007	520864.98	2145994.32	Картометрический	12,5	-
1008	520857.12	2145987.70	Картометрический	12,5	-
1009	520853.23	2145984.17	Картометрический	12,5	-
1010	520845.93	2145977.15	Картометрический	12,5	-
1011	520838.84	2145969.81	Картометрический	12,5	-
1012	520832.02	2145962.37	Картометрический	12,5	-
1013	520825.26	2145954.46	Картометрический	12,5	-
1014	520819.18	2145947.60	Картометрический	12,5	-
1015	520804.38	2145933.36	Картометрический	12,5	-
1016	520793.70	2145921.80	Картометрический	12,5	-
1017	520780.79	2145906.90	Картометрический	12,5	-
1018	520777.35	2145903.09	Картометрический	12,5	-
1019	520772.78	2145898.40	Картометрический	12,5	-
1020	520765.90	2145891.54	Картометрический	12,5	-
1021	520762.19	2145888.11	Картометрический	12,5	-
1022	520746.96	2145872.54	Картометрический	12,5	-
1023	520743.48	2145868.70	Картометрический	12,5	-
1024	520736.72	2145861.98	Картометрический	12,5	-

1025	520733.05	2145858.20	Картометрический	12,5	-
1026	520722.82	2145847.11	Картометрический	12,5	-
1027	520719.40	2145843.20	Картометрический	12,5	-
1028	520708.82	2145830.70	Картометрический	12,5	-
1029	520702.19	2145824.18	Картометрический	12,5	-
1030	520698.01	2145820.26	Картометрический	12,5	-
1031	520681.70	2145800.88	Картометрический	12,5	-
1032	520678.59	2145796.85	Картометрический	12,5	-
1033	520672.58	2145789.46	Картометрический	12,5	-
1034	520665.91	2145782.95	Картометрический	12,5	-
1035	520677.53	2145775.05	Картометрический	12,5	-
1036	520717.43	2145818.01	Картометрический	12,5	-
1037	520727.59	2145828.99	Картометрический	12,5	-
1038	520731.17	2145832.66	Картометрический	12,5	-
1039	520741.67	2145843.72	Картометрический	12,5	-
1040	520747.88	2145851.00	Картометрический	12,5	-
1041	520754.79	2145857.89	Картометрический	12,5	-
1042	520758.47	2145861.44	Картометрический	12,5	-
1043	520765.34	2145868.75	Картометрический	12,5	-
1044	520772.34	2145876.07	Картометрический	12,5	-
1045	520778.89	2145883.20	Картометрический	12,5	-
1046	520782.60	2145886.73	Картометрический	12,5	-
1047	520789.64	2145893.91	Картометрический	12,5	-
1048	520796.94	2145900.85	Картометрический	12,5	-
1049	520807.88	2145911.42	Картометрический	12,5	-
1050	520821.89	2145925.80	Картометрический	12,5	-
1051	520828.18	2145931.62	Картометрический	12,5	-
1052	520835.31	2145938.76	Картометрический	12,5	-
1053	520849.96	2145952.48	Картометрический	12,5	-
1054	520857.21	2145959.76	Картометрический	12,5	-

1055	520860.62	2145963.57	Картометрический	12,5	-
1056	520867.06	2145971.50	Картометрический	12,5	-
1057	520873.68	2145978.25	Картометрический	12,5	-
1058	520880.72	2145985.63	Картометрический	12,5	-
1059	520887.66	2145992.51	Картометрический	12,5	-
1060	520894.87	2145998.77	Картометрический	12,5	-
1061	520902.61	2146005.25	Картометрический	12,5	-
1062	520910.23	2146011.39	Картометрический	12,5	-
1063	520917.91	2146018.10	Картометрический	12,5	-
1064	520925.28	2146025.07	Картометрический	12,5	-
1065	520929.33	2146028.60	Картометрический	12,5	-
1066	520936.27	2146035.34	Картометрический	12,5	-
1067	520943.77	2146041.97	Картометрический	12,5	-
1068	520951.51	2146048.63	Картометрический	12,5	-
1069	520955.18	2146052.03	Картометрический	12,5	-
1070	520962.35	2146059.14	Картометрический	12,5	-
1071	520972.86	2146069.17	Картометрический	12,5	-
1072	520980.20	2146075.97	Картометрический	12,5	-
1073	520983.89	2146079.63	Картометрический	12,5	-
1074	520987.43	2146083.30	Картометрический	12,5	-
1075	520990.87	2146087.31	Картометрический	12,5	-
1076	520997.16	2146095.42	Картометрический	12,5	-
1077	521002.80	2146103.46	Картометрический	12,5	-
1078	521013.96	2146119.85	Картометрический	12,5	-
1079	521016.87	2146124.51	Картометрический	12,5	-
1080	521019.42	2146129.04	Картометрический	12,5	-
1081	521024.19	2146137.89	Картометрический	12,5	-
1082	521030.22	2146152.16	Картометрический	12,5	-
1083	521042.25	2146173.31	Картометрический	12,5	-
1084	521047.03	2146181.98	Картометрический	12,5	-

1085	521054.81	2146194.38	Картометрический	12,5	-
1086	521062.46	2146207.35	Картометрический	12,5	-
1087	521064.94	2146212.11	Картометрический	12,5	-
1088	521069.66	2146220.50	Картометрический	12,5	-
1089	521078.81	2146237.84	Картометрический	12,5	-
1090	521081.11	2146242.53	Картометрический	12,5	-
1091	521085.31	2146251.78	Картометрический	12,5	-
1092	521087.23	2146256.90	Картометрический	12,5	-
1093	521092.17	2146270.96	Картометрический	12,5	-
1094	521095.51	2146278.13	Картометрический	12,5	-
1095	521099.78	2146286.67	Картометрический	12,5	-
1096	521104.65	2146295.58	Картометрический	12,5	-
1097	521109.47	2146304.66	Картометрический	12,5	-
1098	521113.57	2146313.71	Картометрический	12,5	-
1099	521116.41	2146320.51	Картометрический	12,5	-
1100	521117.93	2146325.29	Картометрический	12,5	-
1101	521119.40	2146330.35	Картометрический	12,5	-
1102	521120.56	2146335.71	Картометрический	12,5	-
1103	521121.33	2146341.09	Картометрический	12,5	-
1104	521121.55	2146351.64	Картометрический	12,5	-
1105	521121.56	2146356.82	Картометрический	12,5	-
1106	521121.22	2146366.78	Картометрический	12,5	-
1107	521120.57	2146372.59	Картометрический	12,5	-
1108	521119.52	2146377.94	Картометрический	12,5	-
1109	521118.37	2146383.02	Картометрический	12,5	-
1110	521117.05	2146388.01	Картометрический	12,5	-
1111	521115.09	2146397.35	Картометрический	12,5	-
1112	521115.17	2146407.06	Картометрический	12,5	-
1113	521115.57	2146416.96	Картометрический	12,5	-
1114	521116.00	2146423.24	Картометрический	12,5	-

1115	521117.68	2146433.38	Картометрический	12,5	-
1116	521118.41	2146438.67	Картометрический	12,5	-
1117	521119.08	2146446.08	Картометрический	12,5	-
1118	521119.26	2146451.22	Картометрический	12,5	-
1119	521119.34	2146461.26	Картометрический	12,5	-
1120	521120.33	2146470.47	Картометрический	12,5	-
1121	521122.83	2146490.33	Картометрический	12,5	-
1122	521123.50	2146512.28	Картометрический	12,5	-
1123	521123.28	2146517.44	Картометрический	12,5	-
1124	521122.52	2146542.14	Картометрический	12,5	-
1125	521122.68	2146562.10	Картометрический	12,5	-
1126	521124.01	2146581.23	Картометрический	12,5	-
1127	521124.64	2146601.42	Картометрический	12,5	-
1128	521125.33	2146610.81	Картометрический	12,5	-
1129	521126.88	2146625.76	Картометрический	12,5	-
1130	521127.29	2146636.07	Картометрический	12,5	-
1131	521127.39	2146641.27	Картометрический	12,5	-
1132	521127.38	2146651.28	Картометрический	12,5	-
1133	521127.21	2146656.60	Картометрический	12,5	-
1134	521127.24	2146661.68	Картометрический	12,5	-
1135	521127.09	2146666.84	Картометрический	12,5	-
1136	521126.30	2146676.71	Картометрический	12,5	-
1137	521126.18	2146681.73	Картометрический	12,5	-
1138	521125.68	2146691.79	Картометрический	12,5	-
1139	521123.99	2146712.64	Картометрический	12,5	-
1140	521123.29	2146717.82	Картометрический	12,5	-
1141	521122.26	2146732.49	Картометрический	12,5	-
1142	521121.54	2146737.73	Картометрический	12,5	-
1143	521120.75	2146747.15	Картометрический	12,5	-
1144	521120.17	2146752.52	Картометрический	12,5	-

1145	521119.45	2146757.59	Картометрический	12,5	-
1146	521119.18	2146766.40	Картометрический	12,5	-
1147	521118.30	2146781.46	Картометрический	12,5	-
1148	521118.20	2146790.95	Картометрический	12,5	-
1149	521120.15	2146799.58	Картометрический	12,5	-
1150	521124.24	2146807.56	Картометрический	12,5	-
1151	521127.09	2146812.06	Картометрический	12,5	-
1152	521132.94	2146819.57	Картометрический	12,5	-
1153	521136.44	2146823.42	Картометрический	12,5	-
1154	521139.74	2146827.38	Картометрический	12,5	-
1155	521145.75	2146835.09	Картометрический	12,5	-
1156	521149.13	2146838.96	Картометрический	12,5	-
1157	521152.41	2146843.07	Картометрический	12,5	-
1158	521157.70	2146849.96	Картометрический	12,5	-
1159	521163.80	2146858.19	Картометрический	12,5	-
1160	521166.72	2146862.41	Картометрический	12,5	-
1161	521171.92	2146871.24	Картометрический	12,5	-
1162	521174.40	2146875.77	Картометрический	12,5	-
1163	521176.57	2146880.78	Картометрический	12,5	-
1164	521180.24	2146890.26	Картометрический	12,5	-
1165	521186.40	2146908.63	Картометрический	12,5	-
1166	521191.02	2146923.14	Картометрический	12,5	-
1167	521193.85	2146932.69	Картометрический	12,5	-
1168	521198.81	2146946.39	Картометрический	12,5	-
1169	521203.26	2146960.93	Картометрический	12,5	-
1170	521204.65	2146965.94	Картометрический	12,5	-
1171	521207.55	2146975.22	Картометрический	12,5	-
1172	521214.68	2146998.89	Картометрический	12,5	-
1173	521216.11	2147004.22	Картометрический	12,5	-
1174	521222.02	2147022.96	Картометрический	12,5	-

1175	521225.62	2147036.77	Картометрический	12,5	-
1176	521229.94	2147050.92	Картометрический	12,5	-
1177	521236.02	2147069.91	Картометрический	12,5	-
1178	521238.92	2147079.89	Картометрический	12,5	-
1179	521240.28	2147085.41	Картометрический	12,5	-
1180	521245.96	2147109.92	Картометрический	12,5	-
1181	521248.01	2147119.62	Картометрический	12,5	-
1182	521249.01	2147124.97	Картометрический	12,5	-
1183	521251.05	2147133.45	Картометрический	12,5	-
1184	521252.58	2147138.40	Картометрический	12,5	-
1185	521253.95	2147143.48	Картометрический	12,5	-
1186	521256.72	2147152.66	Картометрический	12,5	-
1187	521261.32	2147166.99	Картометрический	12,5	-
1188	521264.37	2147177.42	Картометрический	12,5	-
1189	521265.59	2147182.62	Картометрический	12,5	-
1190	521269.89	2147202.18	Картометрический	12,5	-
1191	521274.78	2147221.19	Картометрический	12,5	-
1192	521276.12	2147226.91	Картометрический	12,5	-
1193	521277.06	2147232.07	Картометрический	12,5	-
1194	521277.76	2147237.21	Картометрический	12,5	-
1195	521278.23	2147242.40	Картометрический	12,5	-
1196	521280.38	2147251.26	Картометрический	12,5	-
1197	521283.53	2147260.55	Картометрический	12,5	-
1198	521286.80	2147269.82	Картометрический	12,5	-
1199	521288.30	2147277.29	Картометрический	12,5	-
1200	521290.51	2147286.53	Картометрический	12,5	-
1201	521293.51	2147296.04	Картометрический	12,5	-
1202	521299.41	2147315.16	Картометрический	12,5	-
1203	521302.12	2147325.04	Картометрический	12,5	-
1204	521304.34	2147332.65	Картометрический	12,5	-

1205	521307.46	2147342.25	Картометрический	12,5	-
1206	521308.73	2147347.38	Картометрический	12,5	-
1207	521310.62	2147353.72	Картометрический	12,5	-
1208	521312.76	2147363.60	Картометрический	12,5	-
1209	521315.12	2147378.68	Картометрический	12,5	-
1210	521315.78	2147383.71	Картометрический	12,5	-
1211	521316.60	2147393.84	Картометрический	12,5	-
1212	521316.90	2147398.88	Картометрический	12,5	-
1213	521317.70	2147424.54	Картометрический	12,5	-
1214	521317.76	2147439.60	Картометрический	12,5	-
1215	521317.56	2147449.59	Картометрический	12,5	-
1216	521317.76	2147457.83	Картометрический	12,5	-
1217	521318.09	2147462.86	Картометрический	12,5	-
1218	521318.55	2147472.76	Картометрический	12,5	-
1219	521318.95	2147477.94	Картометрический	12,5	-
1220	521319.53	2147487.48	Картометрический	12,5	-
1221	521320.21	2147493.00	Картометрический	12,5	-
1222	521320.37	2147502.92	Картометрический	12,5	-
1223	521320.22	2147507.94	Картометрический	12,5	-
1224	521320.25	2147513.25	Картометрический	12,5	-
1225	521319.71	2147523.28	Картометрический	12,5	-
1226	521319.42	2147532.83	Картометрический	12,5	-
1227	521319.56	2147542.85	Картометрический	12,5	-
1228	521320.13	2147567.73	Картометрический	12,5	-
1229	521320.16	2147577.46	Картометрический	12,5	-
1230	521320.53	2147582.56	Картометрический	12,5	-
1231	521320.79	2147587.71	Картометрический	12,5	-
1232	521320.76	2147597.41	Картометрический	12,5	-
1233	521321.36	2147607.49	Картометрический	12,5	-
1234	521321.30	2147622.83	Картометрический	12,5	-

1235	521320.64	2147637.36	Картометрический	12,5	-
1236	521320.84	2147642.59	Картометрический	12,5	-
1237	521320.45	2147657.36	Картометрический	12,5	-
1238	521320.42	2147666.98	Картометрический	12,5	-
1239	521320.66	2147671.99	Картометрический	12,5	-
1240	521320.84	2147677.25	Картометрический	12,5	-
1241	521321.03	2147686.91	Картометрический	12,5	-
1242	521321.95	2147706.36	Картометрический	12,5	-
1243	521322.12	2147711.51	Картометрический	12,5	-
1244	521322.13	2147716.58	Картометрический	12,5	-
1245	521321.91	2147726.42	Картометрический	12,5	-
1246	521323.31	2147735.55	Картометрический	12,5	-
1247	521329.01	2147737.81	Картометрический	12,5	-
1248	521329.39	2147748.20	Картометрический	12,5	-
1249	521323.28	2147753.67	Картометрический	12,5	-
1250	521323.75	2147766.84	Картометрический	12,5	-
1251	521324.63	2147781.47	Картометрический	12,5	-
1252	521325.22	2147786.89	Картометрический	12,5	-
1253	521325.27	2147797.11	Картометрический	12,5	-
1254	521325.86	2147826.42	Картометрический	12,5	-
1255	521326.35	2147836.62	Картометрический	12,5	-
1256	521326.66	2147852.05	Картометрический	12,5	-
1257	521326.18	2147866.43	Картометрический	12,5	-
1258	521326.51	2147871.72	Картометрический	12,5	-
1259	521326.41	2147882.01	Картометрический	12,5	-
1260	521325.72	2147897.04	Картометрический	12,5	-
1261	521325.54	2147906.64	Картометрический	12,5	-
1262	521325.17	2147916.44	Картометрический	12,5	-
1263	521325.05	2147926.26	Картометрический	12,5	-
1264	521325.97	2147935.15	Картометрический	12,5	-

1265	521328.44	2147943.19	Картометрический	12,5	-
1266	521330.81	2147946.93	Картометрический	12,5	-
1267	521333.25	2147950.78	Картометрический	12,5	-
1268	521339.28	2147957.47	Картометрический	12,5	-
1269	521346.36	2147962.16	Картометрический	12,5	-
1270	521354.88	2147966.50	Картометрический	12,5	-
1271	521359.52	2147969.18	Картометрический	12,5	-
1272	521363.97	2147972.10	Картометрический	12,5	-
1273	521370.98	2147977.58	Картометрический	12,5	-
1274	521374.92	2147981.43	Картометрический	12,5	-
1275	521381.75	2147988.47	Картометрический	12,5	-
1276	521388.78	2147995.94	Картометрический	12,5	-
1277	521392.27	2147999.92	Картометрический	12,5	-
1278	521401.85	2148011.52	Картометрический	12,5	-
1279	521405.05	2148015.78	Картометрический	12,5	-
1280	521409.56	2148022.13	Картометрический	12,5	-
1281	521428.57	2148044.97	Картометрический	12,5	-
1282	521434.59	2148053.19	Картометрический	12,5	-
1283	521437.51	2148057.38	Картометрический	12,5	-
1284	521442.88	2148066.08	Картометрический	12,5	-
1285	521448.07	2148075.02	Картометрический	12,5	-
1286	521455.00	2148088.46	Картометрический	12,5	-
1287	521459.39	2148097.51	Картометрический	12,5	-
1288	521469.81	2148120.17	Картометрический	12,5	-
1289	521478.61	2148137.40	Картометрический	12,5	-
1290	521481.13	2148141.90	Картометрический	12,5	-
1291	521485.66	2148150.58	Картометрический	12,5	-
1292	521490.69	2148159.51	Картометрический	12,5	-
1293	521497.23	2148173.23	Картометрический	12,5	-
1294	521501.22	2148182.66	Картометрический	12,5	-

1295	521503.04	2148187.73	Картометрический	12,5	-
1296	521507.02	2148202.36	Картометрический	12,5	-
1297	521509.09	2148212.15	Картометрический	12,5	-
1298	521511.55	2148221.62	Картометрический	12,5	-
1299	521514.08	2148230.88	Картометрический	12,5	-
1300	521515.99	2148235.77	Картометрический	12,5	-
1301	521519.25	2148245.13	Картометрический	12,5	-
1302	521522.63	2148254.34	Картометрический	12,5	-
1303	521528.06	2148268.07	Картометрический	12,5	-
1304	521530.19	2148272.83	Картометрический	12,5	-
1305	521533.94	2148282.23	Картометрический	12,5	-
1306	521535.69	2148287.00	Картометрический	12,5	-
1307	521540.56	2148301.35	Картометрический	12,5	-
1308	521543.38	2148310.85	Картометрический	12,5	-
1309	521544.64	2148315.87	Картометрический	12,5	-
1310	521545.72	2148321.04	Картометрический	12,5	-
1311	521546.47	2148326.18	Картометрический	12,5	-
1312	521546.98	2148331.23	Картометрический	12,5	-
1313	521547.41	2148336.49	Картометрический	12,5	-
1314	521547.53	2148341.87	Картометрический	12,5	-
1315	521547.19	2148347.29	Картометрический	12,5	-
1316	521546.38	2148352.44	Картометрический	12,5	-
1317	521544.29	2148362.47	Картометрический	12,5	-
1318	521542.98	2148367.52	Картометрический	12,5	-
Часть №2					
1319	514196.96	2156700.59	Картометрический	12,5	-
1320	514181.05	2156693.94	Картометрический	12,5	-
1321	514187.33	2156691.29	Картометрический	12,5	-
1322	514228.08	2156693.19	Картометрический	12,5	-
1323	514230.61	2156694.24	Картометрический	12,5	-

1324	514235.37	2156696.34	Картометрический	12,5	-
1325	514244.24	2156699.85	Картометрический	12,5	-
1326	514249.11	2156701.87	Картометрический	12,5	-
1327	514258.17	2156705.42	Картометрический	12,5	-
1328	514263.47	2156707.41	Картометрический	12,5	-
1329	514267.44	2156708.90	Картометрический	12,5	-
1330	514271.09	2156710.33	Картометрический	12,5	-
1331	514272.30	2156710.81	Картометрический	12,5	-
1332	514281.54	2156714.82	Картометрический	12,5	-
1333	514295.22	2156720.30	Картометрический	12,5	-
1334	514313.98	2156727.40	Картометрический	12,5	-
1335	514341.81	2156738.69	Картометрический	12,5	-
1336	514347.40	2156740.69	Картометрический	12,5	-
1337	514356.36	2156743.27	Картометрический	12,5	-
1338	514361.60	2156744.53	Картометрический	12,5	-
1339	514370.82	2156747.16	Картометрический	12,5	-
1340	514380.25	2156749.46	Картометрический	12,5	-
1341	514389.64	2156751.45	Картометрический	12,5	-
1342	514398.86	2156752.94	Картометрический	12,5	-
1343	514408.38	2156753.88	Картометрический	12,5	-
1344	514413.44	2156754.15	Картометрический	12,5	-
1345	514422.74	2156754.17	Картометрический	12,5	-
1346	514432.00	2156753.48	Картометрический	12,5	-
1347	514441.35	2156752.15	Картометрический	12,5	-
1348	514450.76	2156750.29	Картометрический	12,5	-
1349	514458.50	2156748.14	Картометрический	12,5	-
1350	514467.47	2156744.52	Картометрический	12,5	-
1351	514475.57	2156740.78	Картометрический	12,5	-
1352	514483.43	2156736.10	Картометрический	12,5	-
1353	514490.75	2156730.82	Картометрический	12,5	-

1354	514494.72	2156727.59	Картометрический	12,5	-
1355	514502.13	2156721.86	Картометрический	12,5	-
1356	514509.02	2156715.67	Картометрический	12,5	-
1357	514512.62	2156712.16	Картометрический	12,5	-
1358	514519.20	2156705.52	Картометрический	12,5	-
1359	514533.36	2156690.53	Картометрический	12,5	-
1360	514540.41	2156683.54	Картометрический	12,5	-
1361	514547.04	2156676.55	Картометрический	12,5	-
1362	514560.83	2156661.77	Картометрический	12,5	-
1363	514567.20	2156654.84	Картометрический	12,5	-
1364	514573.81	2156646.98	Картометрический	12,5	-
1365	514590.39	2156628.31	Картометрический	12,5	-
1366	514597.15	2156620.81	Картометрический	12,5	-
1367	514603.28	2156613.63	Картометрический	12,5	-
1368	514606.54	2156609.63	Картометрический	12,5	-
1369	514609.98	2156605.59	Картометрический	12,5	-
1370	514613.59	2156601.66	Картометрический	12,5	-
1371	514617.16	2156598.02	Картометрический	12,5	-
1372	514623.48	2156591.24	Картометрический	12,5	-
1373	514626.92	2156587.22	Картометрический	12,5	-
1374	514636.93	2156576.27	Картометрический	12,5	-
1375	514643.56	2156569.13	Картометрический	12,5	-
1376	514653.46	2156558.16	Картометрический	12,5	-
1377	514656.80	2156554.22	Картометрический	12,5	-
1378	514660.44	2156550.12	Картометрический	12,5	-
1379	514664.66	2156545.89	Картометрический	12,5	-
1380	514671.84	2156539.33	Картометрический	12,5	-
1381	514679.35	2156532.30	Картометрический	12,5	-
1382	514683.28	2156528.84	Картометрический	12,5	-
1383	514691.18	2156522.35	Картометрический	12,5	-

1384	514699.35	2156516.04	Картометрический	12,5	-
1385	514707.95	2156509.91	Картометрический	12,5	-
1386	514712.19	2156507.04	Картометрический	12,5	-
1387	514725.11	2156498.74	Картометрический	12,5	-
1388	514729.70	2156496.09	Картометрический	12,5	-
1389	514742.83	2156488.87	Картометрический	12,5	-
1390	514747.52	2156486.41	Картометрический	12,5	-
1391	514760.64	2156479.90	Картометрический	12,5	-
1392	514765.35	2156477.70	Картометрический	12,5	-
1393	514788.32	2156467.44	Картометрический	12,5	-
1394	514793.46	2156465.37	Картометрический	12,5	-
1395	514798.35	2156463.74	Картометрический	12,5	-
1396	514817.51	2156457.82	Картометрический	12,5	-
1397	514846.15	2156449.36	Картометрический	12,5	-
1398	514893.59	2156434.56	Картометрический	12,5	-
1399	514907.91	2156429.92	Картометрический	12,5	-
1400	514922.10	2156425.57	Картометрический	12,5	-
1401	514969.24	2156410.35	Картометрический	12,5	-
1402	514988.15	2156404.05	Картометрический	12,5	-
1403	515045.01	2156386.04	Картометрический	12,5	-
1404	515059.10	2156381.22	Картометрический	12,5	-
1405	515064.01	2156379.68	Картометрический	12,5	-
1406	515078.28	2156374.89	Картометрический	12,5	-
1407	515107.05	2156366.20	Картометрический	12,5	-
1408	515127.11	2156360.43	Картометрический	12,5	-
1409	515132.05	2156359.27	Картометрический	12,5	-
1410	515146.89	2156356.06	Картометрический	12,5	-
1411	515156.93	2156354.18	Картометрический	12,5	-
1412	515167.00	2156352.61	Картометрический	12,5	-
1413	515177.27	2156351.34	Картометрический	12,5	-

1414	515192.34	2156349.32	Картометрический	12,5	-
1415	515197.43	2156348.83	Картометрический	12,5	-
1416	515212.54	2156347.68	Картометрический	12,5	-
1417	515222.64	2156347.25	Картометрический	12,5	-
1418	515230.38	2156346.78	Картометрический	12,5	-
1419	515245.43	2156345.14	Картометрический	12,5	-
1420	515270.55	2156342.85	Картометрический	12,5	-
1421	515279.87	2156342.58	Картометрический	12,5	-
1422	515280.65	2156342.56	Картометрический	12,5	-
1423	515295.50	2156342.55	Картометрический	12,5	-
1424	515320.55	2156342.91	Картометрический	12,5	-
1425	515322.91	2156342.87	Картометрический	12,5	-
1426	515329.27	2156342.77	Картометрический	12,5	-
1427	515349.19	2156341.95	Картометрический	12,5	-
1428	515374.28	2156341.12	Картометрический	12,5	-
1429	515439.66	2156341.28	Картометрический	12,5	-
1430	515459.74	2156341.94	Картометрический	12,5	-
1431	515474.91	2156342.21	Картометрический	12,5	-
1432	515489.85	2156342.05	Картометрический	12,5	-
1433	515495.14	2156342.11	Картометрический	12,5	-
1434	515510.11	2156342.67	Картометрический	12,5	-
1435	515525.24	2156342.83	Картометрический	12,5	-
1436	515540.28	2156343.18	Картометрический	12,5	-
1437	515575.27	2156343.13	Картометрический	12,5	-
1438	515580.33	2156343.20	Картометрический	12,5	-
1439	515605.45	2156343.98	Картометрический	12,5	-
1440	515625.51	2156344.86	Картометрический	12,5	-
1441	515675.58	2156345.98	Картометрический	12,5	-
1442	515690.38	2156345.66	Картометрический	12,5	-
1443	515710.50	2156345.44	Картометрический	12,5	-

1444	515720.62	2156345.55	Картометрический	12,5	-
1445	515728.40	2156345.46	Картометрический	12,5	-
1446	515738.66	2156344.96	Картометрический	12,5	-
1447	515743.80	2156344.87	Картометрический	12,5	-
1448	515748.97	2156344.88	Картометрический	12,5	-
1449	515764.30	2156345.32	Картометрический	12,5	-
1450	515769.68	2156345.69	Картометрический	12,5	-
1451	515774.93	2156346.25	Картометрический	12,5	-
1452	515784.45	2156347.84	Картометрический	12,5	-
1453	515792.31	2156348.46	Картометрический	12,5	-
1454	515798.43	2156347.85	Картометрический	12,5	-
1455	515806.43	2156345.13	Картометрический	12,5	-
1456	515816.71	2156347.28	Картометрический	12,5	-
1457	515826.33	2156350.11	Картометрический	12,5	-
1458	515835.22	2156352.54	Картометрический	12,5	-
1459	515841.19	2156353.91	Картометрический	12,5	-
1460	515846.21	2156354.96	Картометрический	12,5	-
1461	515852.06	2156357.30	Картометрический	12,5	-
1462	515857.80	2156363.78	Картометрический	12,5	-
1463	515862.83	2156364.26	Картометрический	12,5	-
1464	515870.40	2156364.37	Картометрический	12,5	-
1465	515867.70	2156390.64	Картометрический	12,5	-
1466	515853.15	2156387.86	Картометрический	12,5	-
1467	515847.92	2156386.65	Картометрический	12,5	-
1468	515843.12	2156385.17	Картометрический	12,5	-
1469	515833.86	2156382.55	Картометрический	12,5	-
1470	515819.25	2156379.05	Картометрический	12,5	-
1471	515804.97	2156375.50	Картометрический	12,5	-
1472	515789.97	2156372.13	Картометрический	12,5	-
1473	515780.25	2156370.10	Картометрический	12,5	-

1474	515770.55	2156368.19	Картометрический	12,5	-
1475	515751.18	2156364.59	Картометрический	12,5	-
1476	515741.84	2156363.46	Картометрический	12,5	-
1477	515732.21	2156362.78	Картометрический	12,5	-
1478	515727.18	2156362.54	Картометрический	12,5	-
1479	515717.72	2156362.22	Картометрический	12,5	-
1480	515702.89	2156362.96	Картометрический	12,5	-
1481	515697.73	2156363.10	Картометрический	12,5	-
1482	515667.72	2156363.34	Картометрический	12,5	-
1483	515651.51	2156363.27	Картометрический	12,5	-
1484	515616.58	2156361.34	Картометрический	12,5	-
1485	515606.69	2156360.96	Картометрический	12,5	-
1486	515597.15	2156360.85	Картометрический	12,5	-
1487	515582.09	2156360.86	Картометрический	12,5	-
1488	515557.17	2156361.10	Картометрический	12,5	-
1489	515522.71	2156361.18	Картометрический	12,5	-
1490	515472.79	2156360.79	Картометрический	12,5	-
1491	515448.12	2156360.89	Картометрический	12,5	-
1492	515428.10	2156361.23	Картометрический	12,5	-
1493	515413.13	2156361.21	Картометрический	12,5	-
1494	515388.37	2156361.40	Картометрический	12,5	-
1495	515373.34	2156361.31	Картометрический	12,5	-
1496	515339.35	2156361.41	Картометрический	12,5	-
1497	515324.39	2156361.63	Картометрический	12,5	-
1498	515305.46	2156361.54	Картометрический	12,5	-
1499	515304.09	2156361.53	Картометрический	12,5	-
1500	515263.02	2156360.67	Картометрический	12,5	-
1501	515259.10	2156360.59	Картометрический	12,5	-
1502	515239.06	2156359.92	Картометрический	12,5	-
1503	515229.17	2156359.74	Картометрический	12,5	-

1504	515219.35	2156359.84	Картометрический	12,5	-
1505	515209.52	2156360.24	Картометрический	12,5	-
1506	515204.50	2156360.56	Картометрический	12,5	-
1507	515194.65	2156361.38	Картометрический	12,5	-
1508	515184.92	2156362.50	Картометрический	12,5	-
1509	515175.26	2156364.02	Картометрический	12,5	-
1510	515165.70	2156365.99	Картометрический	12,5	-
1511	515156.02	2156368.19	Картометрический	12,5	-
1512	515146.52	2156370.54	Картометрический	12,5	-
1513	515137.03	2156373.15	Картометрический	12,5	-
1514	515117.95	2156378.85	Картометрический	12,5	-
1515	515108.52	2156381.82	Картометрический	12,5	-
1516	515099.90	2156384.79	Картометрический	12,5	-
1517	515085.77	2156389.81	Картометрический	12,5	-
1518	515062.00	2156397.70	Картометрический	12,5	-
1519	515053.11	2156400.43	Картометрический	12,5	-
1520	515034.26	2156406.50	Картометрический	12,5	-
1521	515015.42	2156413.06	Картометрический	12,5	-
1522	514994.93	2156418.97	Картометрический	12,5	-
1523	514985.46	2156421.83	Картометрический	12,5	-
1524	514963.18	2156428.35	Картометрический	12,5	-
1525	514939.73	2156436.78	Картометрический	12,5	-
1526	514925.73	2156442.07	Картометрический	12,5	-
1527	514919.62	2156444.22	Картометрический	12,5	-
1528	514910.04	2156446.87	Картометрический	12,5	-
1529	514895.68	2156451.13	Картометрический	12,5	-
1530	514885.79	2156453.75	Картометрический	12,5	-
1531	514870.92	2156457.27	Картометрический	12,5	-
1532	514837.36	2156467.04	Картометрический	12,5	-
1533	514828.01	2156469.96	Картометрический	12,5	-

1534	514819.20	2156473.06	Картометрический	12,5	-
1535	514800.57	2156480.01	Картометрический	12,5	-
1536	514777.34	2156489.26	Картометрический	12,5	-
1537	514770.29	2156492.30	Картометрический	12,5	-
1538	514761.44	2156496.48	Картометрический	12,5	-
1539	514752.75	2156500.95	Картометрический	12,5	-
1540	514744.40	2156505.78	Картометрический	12,5	-
1541	514739.30	2156508.86	Картометрический	12,5	-
1542	514730.77	2156513.56	Картометрический	12,5	-
1543	514722.74	2156518.67	Картометрический	12,5	-
1544	514714.59	2156524.39	Картометрический	12,5	-
1545	514702.74	2156533.30	Картометрический	12,5	-
1546	514696.28	2156539.12	Картометрический	12,5	-
1547	514686.47	2156550.08	Картометрический	12,5	-
1548	514680.39	2156557.32	Картометрический	12,5	-
1549	514666.91	2156571.89	Картометрический	12,5	-
1550	514657.41	2156583.50	Картометрический	12,5	-
1551	514650.10	2156591.64	Картометрический	12,5	-
1552	514646.64	2156595.28	Картометрический	12,5	-
1553	514632.56	2156609.65	Картометрический	12,5	-
1554	514618.40	2156623.82	Картометрический	12,5	-
1555	514612.32	2156630.40	Картометрический	12,5	-
1556	514595.99	2156649.54	Картометрический	12,5	-
1557	514582.64	2156664.29	Картометрический	12,5	-
1558	514579.11	2156668.09	Картометрический	12,5	-
1559	514572.65	2156675.34	Картометрический	12,5	-
1560	514569.29	2156679.25	Картометрический	12,5	-
1561	514559.29	2156690.23	Картометрический	12,5	-
1562	514555.92	2156694.14	Картометрический	12,5	-
1563	514552.42	2156698.01	Картометрический	12,5	-

1564	514545.81	2156705.06	Картометрический	12,5	-
1565	514532.47	2156719.73	Картометрический	12,5	-
1566	514529.09	2156723.64	Картометрический	12,5	-
1567	514525.58	2156727.51	Картометрический	12,5	-
1568	514521.92	2156731.24	Картометрический	12,5	-
1569	514518.14	2156734.83	Картометрический	12,5	-
1570	514510.47	2156741.48	Картометрический	12,5	-
1571	514506.47	2156744.72	Картометрический	12,5	-
1572	514502.16	2156747.96	Картометрический	12,5	-
1573	514497.60	2156750.96	Картометрический	12,5	-
1574	514493.06	2156753.53	Картометрический	12,5	-
1575	514488.44	2156755.90	Картометрический	12,5	-
1576	514483.66	2156758.18	Картометрический	12,5	-
1577	514478.88	2156760.19	Картометрический	12,5	-
1578	514469.41	2156763.84	Картометрический	12,5	-
1579	514464.68	2156765.54	Картометрический	12,5	-
1580	514459.69	2156767.07	Картометрический	12,5	-
1581	514454.71	2156768.42	Картометрический	12,5	-
1582	514449.68	2156769.64	Картометрический	12,5	-
1583	514444.57	2156770.71	Картометрический	12,5	-
1584	514439.39	2156771.59	Картометрический	12,5	-
1585	514434.17	2156772.26	Картометрический	12,5	-
1586	514428.95	2156772.70	Картометрический	12,5	-
1587	514423.82	2156772.95	Картометрический	12,5	-
1588	514413.76	2156773.15	Картометрический	12,5	-
1589	514408.56	2156773.10	Картометрический	12,5	-
1590	514403.36	2156772.89	Картометрический	12,5	-
1591	514398.20	2156772.50	Картометрический	12,5	-
1592	514393.08	2156771.97	Картометрический	12,5	-
1593	514387.99	2156771.32	Картометрический	12,5	-

1594	514382.91	2156770.55	Картометрический	12,5	-
1595	514377.80	2156769.66	Картометрический	12,5	-
1596	514372.72	2156768.61	Картометрический	12,5	-
1597	514367.34	2156767.32	Картометрический	12,5	-
1598	514357.53	2156764.60	Картометрический	12,5	-
1599	514352.62	2156763.09	Картометрический	12,5	-
1600	514347.76	2156761.49	Картометрический	12,5	-
1601	514342.90	2156759.78	Картометрический	12,5	-
1602	514333.55	2156756.21	Картометрический	12,5	-
1603	514324.06	2156752.47	Картометрический	12,5	-
1604	514310.47	2156746.72	Картометрический	12,5	-
1605	514252.72	2156722.73	Картометрический	12,5	-
Часть №3					
1606	512853.30	2156621.83	Картометрический	12,5	-
1607	512844.86	2156622.45	Картометрический	12,5	-
1608	512845.38	2156605.87	Картометрический	12,5	-
1609	512904.52	2156602.63	Картометрический	12,5	-
1610	512914.45	2156602.05	Картометрический	12,5	-
1611	512924.35	2156601.34	Картометрический	12,5	-
1612	512934.22	2156600.51	Картометрический	12,5	-
1613	512963.61	2156597.62	Картометрический	12,5	-
1614	512978.69	2156596.40	Картометрический	12,5	-
1615	513003.86	2156594.93	Картометрический	12,5	-
1616	513012.43	2156594.08	Картометрический	12,5	-
1617	513032.03	2156590.57	Картометрический	12,5	-
1618	513037.27	2156589.54	Картометрический	12,5	-
1619	513047.02	2156579.09	Картометрический	12,5	-
1620	513056.76	2156578.29	Картометрический	12,5	-
1621	513063.54	2156578.77	Картометрический	12,5	-
1622	513068.41	2156580.87	Картометрический	12,5	-

1623	513078.85	2156585.04	Картометрический	12,5	-
1624	513088.16	2156587.39	Картометрический	12,5	-
1625	513094.47	2156587.85	Картометрический	12,5	-
1626	513099.59	2156588.00	Картометрический	12,5	-
1627	513109.09	2156588.00	Картометрический	12,5	-
1628	513118.70	2156587.57	Картометрический	12,5	-
1629	513138.65	2156586.41	Картометрический	12,5	-
1630	513181.14	2156583.08	Картометрический	12,5	-
1631	513196.12	2156582.41	Картометрический	12,5	-
1632	513205.77	2156581.77	Картометрический	12,5	-
1633	513210.81	2156581.32	Картометрический	12,5	-
1634	513231.17	2156579.82	Картометрический	12,5	-
1635	513240.81	2156579.36	Картометрический	12,5	-
1636	513251.68	2156578.63	Картометрический	12,5	-
1637	513296.68	2156577.48	Картометрический	12,5	-
1638	513347.28	2156575.89	Картометрический	12,5	-
1639	513357.21	2156575.48	Картометрический	12,5	-
1640	513377.17	2156574.09	Картометрический	12,5	-
1641	513387.28	2156573.58	Картометрический	12,5	-
1642	513412.47	2156572.12	Картометрический	12,5	-
1643	513432.41	2156570.79	Картометрический	12,5	-
1644	513447.54	2156570.02	Картометрический	12,5	-
1645	513457.23	2156569.28	Картометрический	12,5	-
1646	513466.24	2156568.32	Картометрический	12,5	-
1647	513511.24	2156564.74	Картометрический	12,5	-
1648	513521.04	2156564.33	Картометрический	12,5	-
1649	513530.89	2156563.80	Картометрический	12,5	-
1650	513580.78	2156560.77	Картометрический	12,5	-
1651	513595.84	2156560.03	Картометрический	12,5	-
1652	513605.55	2156559.45	Картометрический	12,5	-

1653	513625.21	2156557.68	Картометрический	12,5	-
1654	513660.75	2156555.34	Картометрический	12,5	-
1655	513695.71	2156554.47	Картометрический	12,5	-
1656	513705.34	2156554.01	Картометрический	12,5	-
1657	513715.19	2156553.18	Картометрический	12,5	-
1658	513725.11	2156552.50	Картометрический	12,5	-
1659	513735.02	2156551.70	Картометрический	12,5	-
1660	513760.44	2156549.37	Картометрический	12,5	-
1661	513775.63	2156548.77	Картометрический	12,5	-
1662	513780.81	2156548.71	Картометрический	12,5	-
1663	513796.05	2156548.91	Картометрический	12,5	-
1664	513806.14	2156549.50	Картометрический	12,5	-
1665	513821.06	2156550.03	Картометрический	12,5	-
1666	513826.25	2156550.34	Картометрический	12,5	-
1667	513831.37	2156550.79	Картометрический	12,5	-
1668	513836.44	2156551.36	Картометрический	12,5	-
1669	513846.48	2156552.71	Картометрический	12,5	-
1670	513856.53	2156554.29	Картометрический	12,5	-
1671	513865.94	2156555.99	Картометрический	12,5	-
1672	513880.72	2156558.95	Картометрический	12,5	-
1673	513890.67	2156561.12	Картометрический	12,5	-
1674	513905.39	2156564.78	Картометрический	12,5	-
1675	513912.26	2156566.31	Картометрический	12,5	-
1676	513917.96	2156566.71	Картометрический	12,5	-
1677	513923.89	2156564.87	Картометрический	12,5	-
1678	513938.01	2156569.62	Картометрический	12,5	-
1679	513940.18	2156574.73	Картометрический	12,5	-
1680	513944.78	2156576.77	Картометрический	12,5	-
1681	513949.66	2156578.35	Картометрический	12,5	-
1682	513954.57	2156580.06	Картометрический	12,5	-

1683	513973.38	2156586.94	Картометрический	12,5	-
1684	513982.79	2156590.58	Картометрический	12,5	-
1685	513991.08	2156593.68	Картометрический	12,5	-
1686	513995.91	2156595.38	Картометрический	12,5	-
1687	514005.32	2156598.89	Картометрический	12,5	-
1688	514033.53	2156609.79	Картометрический	12,5	-
1689	514038.19	2156611.75	Картометрический	12,5	-
1690	514056.49	2156619.79	Картометрический	12,5	-
1691	514088.48	2156633.43	Картометрический	12,5	-
1692	514102.34	2156639.75	Картометрический	12,5	-
1693	514106.99	2156642.03	Картометрический	12,5	-
1694	514111.63	2156644.47	Картометрический	12,5	-
1695	514119.94	2156648.22	Картометрический	12,5	-
1696	514124.60	2156650.11	Картометрический	12,5	-
1697	514141.12	2156657.13	Картометрический	12,5	-
1698	514138.91	2156658.69	Картометрический	12,5	-
1699	514125.64	2156670.04	Картометрический	12,5	-
1700	514124.60	2156670.98	Картометрический	12,5	-
1701	514113.28	2156666.47	Картометрический	12,5	-
1702	514089.21	2156656.30	Картометрический	12,5	-
1703	514075.43	2156650.60	Картометрический	12,5	-
1704	514042.98	2156638.16	Картометрический	12,5	-
1705	514029.00	2156632.55	Картометрический	12,5	-
1706	514020.02	2156628.80	Картометрический	12,5	-
1707	514010.89	2156624.76	Картометрический	12,5	-
1708	513983.28	2156613.10	Картометрический	12,5	-
1709	513969.08	2156606.76	Картометрический	12,5	-
1710	513960.88	2156603.77	Картометрический	12,5	-
1711	513932.21	2156595.72	Картометрический	12,5	-
1712	513917.65	2156591.54	Картометрический	12,5	-

1713	513912.59	2156589.88	Картометрический	12,5	-
1714	513879.30	2156579.60	Картометрический	12,5	-
1715	513869.78	2156576.93	Картометрический	12,5	-
1716	513861.51	2156575.40	Картометрический	12,5	-
1717	513851.67	2156573.84	Картометрический	12,5	-
1718	513841.92	2156572.47	Картометрический	12,5	-
1719	513832.21	2156571.36	Картометрический	12,5	-
1720	513822.62	2156570.74	Картометрический	12,5	-
1721	513816.93	2156570.14	Картометрический	12,5	-
1722	513807.13	2156569.27	Картометрический	12,5	-
1723	513797.35	2156568.67	Картометрический	12,5	-
1724	513787.55	2156568.32	Картометрический	12,5	-
1725	513777.80	2156568.30	Картометрический	12,5	-
1726	513772.78	2156568.39	Картометрический	12,5	-
1727	513762.85	2156569.82	Картометрический	12,5	-
1728	513753.60	2156570.82	Картометрический	12,5	-
1729	513738.52	2156571.40	Картометрический	12,5	-
1730	513728.35	2156571.57	Картометрический	12,5	-
1731	513718.54	2156571.90	Картометрический	12,5	-
1732	513678.76	2156574.48	Картометрический	12,5	-
1733	513669.55	2156575.22	Картометрический	12,5	-
1734	513659.44	2156575.87	Картометрический	12,5	-
1735	513629.57	2156576.82	Картометрический	12,5	-
1736	513624.28	2156577.15	Картометрический	12,5	-
1737	513614.64	2156577.89	Картометрический	12,5	-
1738	513604.81	2156578.77	Картометрический	12,5	-
1739	513589.71	2156580.28	Картометрический	12,5	-
1740	513584.38	2156580.56	Картометрический	12,5	-
1741	513574.24	2156580.86	Картометрический	12,5	-
1742	513564.77	2156581.30	Картометрический	12,5	-

1743	513549.75	2156582.14	Картометрический	12,5	-
1744	513539.58	2156582.51	Картометрический	12,5	-
1745	513524.57	2156583.33	Картометрический	12,5	-
1746	513514.53	2156583.66	Картометрический	12,5	-
1747	513504.76	2156584.17	Картометрический	12,5	-
1748	513489.84	2156585.21	Картометрический	12,5	-
1749	513474.81	2156586.02	Картометрический	12,5	-
1750	513469.74	2156586.36	Картометрический	12,5	-
1751	513404.89	2156589.43	Картометрический	12,5	-
1752	513389.81	2156590.00	Картометрический	12,5	-
1753	513379.97	2156590.47	Картометрический	12,5	-
1754	513365.31	2156591.46	Картометрический	12,5	-
1755	513350.27	2156592.23	Картометрический	12,5	-
1756	513315.45	2156594.21	Картометрический	12,5	-
1757	513275.56	2156596.40	Картометрический	12,5	-
1758	513225.70	2156598.42	Картометрический	12,5	-
1759	513191.36	2156600.51	Картометрический	12,5	-
1760	513174.16	2156601.72	Картометрический	12,5	-
1761	513144.13	2156603.45	Картометрический	12,5	-
1762	513124.28	2156604.71	Картометрический	12,5	-
1763	513114.42	2156605.50	Картометрический	12,5	-
1764	513105.70	2156605.76	Картометрический	12,5	-
1765	513096.08	2156606.22	Картометрический	12,5	-
1766	513086.19	2156606.98	Картометрический	12,5	-
1767	513077.87	2156607.96	Картометрический	12,5	-
1768	513072.85	2156608.78	Картометрический	12,5	-
1769	513057.89	2156611.00	Картометрический	12,5	-
1770	513050.89	2156613.77	Картометрический	12,5	-
1771	513041.08	2156619.00	Картометрический	12,5	-
1772	513034.37	2156618.62	Картометрический	12,5	-

1773	513029.26	2156617.24	Картометрический	12,5	-
1774	513019.62	2156615.02	Картометрический	12,5	-
1775	512984.54	2156614.36	Картометрический	12,5	-
1776	512935.83	2156616.78	Картометрический	12,5	-
1777	512912.65	2156618.34	Картометрический	12,5	-
1778	512873.52	2156621.56	Картометрический	12,5	-
1779	512863.21	2156621.84	Картометрический	12,5	-
Часть №4					
1780	521112.03	2151669.44	Картометрический	12,5	-
1781	521111.82	2151679.05	Картометрический	12,5	-
1782	521111.91	2151684.05	Картометрический	12,5	-
1783	521111.41	2151694.20	Картометрический	12,5	-
1784	521110.83	2151709.12	Картометрический	12,5	-
1785	521109.83	2151719.21	Картометрический	12,5	-
1786	521109.09	2151734.06	Картометрический	12,5	-
1787	521108.16	2151743.96	Картометрический	12,5	-
1788	521107.39	2151758.73	Картометрический	12,5	-
1789	521106.90	2151763.95	Картометрический	12,5	-
1790	521106.32	2151768.95	Картометрический	12,5	-
1791	521104.06	2151793.94	Картометрический	12,5	-
1792	521102.87	2151808.80	Картометрический	12,5	-
1793	521101.43	2151823.79	Картометрический	12,5	-
1794	521100.68	2151842.96	Картометрический	12,5	-
1795	521100.38	2151848.05	Картометрический	12,5	-
1796	521098.53	2151873.05	Картометрический	12,5	-
1797	521095.60	2151907.05	Картометрический	12,5	-
1798	521094.91	2151917.17	Картометрический	12,5	-
1799	521093.47	2151932.09	Картометрический	12,5	-
1800	521093.11	2151937.10	Картометрический	12,5	-
1801	521092.63	2151942.16	Картометрический	12,5	-

1802	521090.43	2151962.16	Картометрический	12,5	-
1803	521085.81	2151997.15	Картометрический	12,5	-
1804	521083.33	2152016.91	Картометрический	12,5	-
1805	521080.75	2152036.79	Картометрический	12,5	-
1806	521078.38	2152056.56	Картометрический	12,5	-
1807	521076.85	2152071.37	Картометрический	12,5	-
1808	521075.72	2152081.21	Картометрический	12,5	-
1809	521074.19	2152100.85	Картометрический	12,5	-
1810	521073.62	2152110.40	Картометрический	12,5	-
1811	521073.33	2152120.34	Картометрический	12,5	-
1812	521073.34	2152125.38	Картометрический	12,5	-
1813	521073.07	2152130.96	Картометрический	12,5	-
1814	521071.53	2152145.69	Картометрический	12,5	-
1815	521070.22	2152155.71	Картометрический	12,5	-
1816	521068.58	2152170.53	Картометрический	12,5	-
1817	521067.30	2152180.35	Картометрический	12,5	-
1818	521066.28	2152190.58	Картометрический	12,5	-
1819	521065.59	2152195.57	Картометрический	12,5	-
1820	521063.90	2152210.45	Картометрический	12,5	-
1821	521063.13	2152215.59	Картометрический	12,5	-
1822	521061.93	2152224.97	Картометрический	12,5	-
1823	521061.41	2152234.63	Картометрический	12,5	-
1824	521061.46	2152245.00	Картометрический	12,5	-
1825	521061.29	2152250.13	Картометрический	12,5	-
1826	521060.97	2152255.29	Картометрический	12,5	-
1827	521060.38	2152260.62	Картометрический	12,5	-
1828	521058.68	2152270.51	Картометрический	12,5	-
1829	521057.47	2152280.13	Картометрический	12,5	-
1830	521056.51	2152289.96	Картометрический	12,5	-
1831	521054.23	2152315.00	Картометрический	12,5	-

1832	521053.47	2152320.20	Картометрический	12,5	-
1833	521051.59	2152330.03	Картометрический	12,5	-
1834	521050.59	2152338.93	Картометрический	12,5	-
1835	521050.03	2152348.50	Картометрический	12,5	-
1836	521050.00	2152353.54	Картометрический	12,5	-
1837	521049.80	2152358.99	Картометрический	12,5	-
1838	521048.86	2152368.55	Картометрический	12,5	-
1839	521048.67	2152373.74	Картометрический	12,5	-
1840	521046.94	2152392.79	Картометрический	12,5	-
1841	521045.60	2152417.68	Картометрический	12,5	-
1842	521045.24	2152427.34	Картометрический	12,5	-
1843	521045.15	2152433.57	Картометрический	12,5	-
1844	521044.36	2152443.62	Картометрический	12,5	-
1845	521043.41	2152453.80	Картометрический	12,5	-
1846	521041.08	2152473.79	Картометрический	12,5	-
1847	521039.59	2152483.82	Картометрический	12,5	-
1848	521038.82	2152492.32	Картометрический	12,5	-
1849	521038.52	2152497.39	Картометрический	12,5	-
1850	521036.28	2152517.30	Картометрический	12,5	-
1851	521035.46	2152527.24	Картометрический	12,5	-
1852	521033.72	2152546.26	Картометрический	12,5	-
1853	521033.24	2152556.60	Картометрический	12,5	-
1854	521032.26	2152566.58	Картометрический	12,5	-
1855	521031.54	2152576.13	Картометрический	12,5	-
1856	521031.28	2152582.00	Картометрический	12,5	-
1857	521030.80	2152587.25	Картометрический	12,5	-
1858	521029.49	2152597.15	Картометрический	12,5	-
1859	521028.42	2152606.87	Картометрический	12,5	-
1860	521026.46	2152626.77	Картометрический	12,5	-
1861	521025.71	2152636.59	Картометрический	12,5	-

1862	521023.78	2152666.60	Картометрический	12,5	-
1863	521021.34	2152693.29	Картометрический	12,5	-
1864	521019.95	2152703.43	Картометрический	12,5	-
1865	521017.45	2152717.88	Картометрический	12,5	-
1866	521016.89	2152722.97	Картометрический	12,5	-
1867	521015.56	2152732.66	Картометрический	12,5	-
1868	521015.21	2152740.71	Картометрический	12,5	-
1869	521014.54	2152760.59	Картометрический	12,5	-
1870	521014.47	2152765.72	Картометрический	12,5	-
1871	521014.29	2152770.84	Картометрический	12,5	-
1872	521014.01	2152775.87	Картометрический	12,5	-
1873	521013.22	2152784.61	Картометрический	12,5	-
1874	521011.61	2152794.58	Картометрический	12,5	-
1875	521016.64	2152796.87	Картометрический	12,5	-
1876	521016.21	2152802.37	Картометрический	12,5	-
1877	521015.50	2152807.72	Картометрический	12,5	-
1878	521010.19	2152813.80	Картометрический	12,5	-
1879	521008.29	2152822.51	Картометрический	12,5	-
1880	521007.69	2152832.28	Картометрический	12,5	-
1881	521007.50	2152837.34	Картометрический	12,5	-
1882	521006.57	2152852.34	Картометрический	12,5	-
1883	521006.21	2152864.39	Картометрический	12,5	-
1884	521005.21	2152880.05	Картометрический	12,5	-
1885	521004.93	2152889.72	Картометрический	12,5	-
1886	521004.48	2152900.06	Картометрический	12,5	-
1887	521003.78	2152905.25	Картометрический	12,5	-
1888	521002.27	2152914.66	Картометрический	12,5	-
1889	521001.77	2152920.18	Картометрический	12,5	-
1890	521000.89	2152925.23	Картометрический	12,5	-
1891	520999.65	2152933.57	Картометрический	12,5	-

1892	520999.18	2152938.60	Картометрический	12,5	-
1893	520998.49	2152943.79	Картометрический	12,5	-
1894	520994.56	2152963.65	Картометрический	12,5	-
1895	520993.05	2152973.24	Картометрический	12,5	-
1896	520992.86	2152982.29	Картометрический	12,5	-
1897	520993.27	2152987.34	Картометрический	12,5	-
1898	520995.96	2152996.08	Картометрический	12,5	-
1899	520999.15	2153000.89	Картометрический	12,5	-
1900	520999.49	2153011.50	Картометрический	12,5	-
1901	520999.63	2153021.93	Картометрический	12,5	-
1902	520998.36	2153029.53	Картометрический	12,5	-
1903	520996.35	2153045.79	Картометрический	12,5	-
1904	520994.16	2153060.22	Картометрический	12,5	-
1905	520993.69	2153065.27	Картометрический	12,5	-
1906	520992.92	2153072.21	Картометрический	12,5	-
1907	520992.39	2153087.04	Картометрический	12,5	-
1908	520991.39	2153097.76	Картометрический	12,5	-
1909	520999.03	2153106.13	Картометрический	12,5	-
1910	521005.94	2153115.26	Картометрический	12,5	-
1911	521006.48	2153120.57	Картометрический	12,5	-
1912	521006.05	2153129.57	Картометрический	12,5	-
1913	521003.74	2153137.19	Картометрический	12,5	-
1914	521001.38	2153146.22	Картометрический	12,5	-
1915	520996.40	2153160.27	Картометрический	12,5	-
1916	520992.56	2153169.36	Картометрический	12,5	-
1917	520990.40	2153173.87	Картометрический	12,5	-
1918	520987.95	2153179.39	Картометрический	12,5	-
1919	520985.73	2153184.76	Картометрический	12,5	-
1920	520982.45	2153195.14	Картометрический	12,5	-
1921	520975.40	2153214.19	Картометрический	12,5	-

1922	520972.02	2153223.94	Картометрический	12,5	-
1923	520969.58	2153233.39	Картометрический	12,5	-
1924	520968.62	2153242.95	Картометрический	12,5	-
1925	520968.03	2153253.03	Картометрический	12,5	-
1926	520967.24	2153263.17	Картометрический	12,5	-
1927	520966.68	2153268.37	Картометрический	12,5	-
1928	520965.44	2153277.63	Картометрический	12,5	-
1929	520965.23	2153282.64	Картометрический	12,5	-
1930	520964.88	2153287.90	Картометрический	12,5	-
1931	520963.88	2153297.61	Картометрический	12,5	-
1932	520963.51	2153302.71	Картометрический	12,5	-
1933	520962.64	2153312.56	Картометрический	12,5	-
1934	520961.92	2153322.63	Картометрический	12,5	-
1935	520961.02	2153332.28	Картометрический	12,5	-
1936	520960.48	2153342.02	Картометрический	12,5	-
1937	520960.02	2153347.20	Картометрический	12,5	-
1938	520957.93	2153362.34	Картометрический	12,5	-
1939	520955.53	2153377.20	Картометрический	12,5	-
1940	520956.36	2153387.64	Картометрический	12,5	-
1941	520956.66	2153392.84	Картометрический	12,5	-
1942	520957.29	2153408.33	Картометрический	12,5	-
1943	520957.34	2153413.47	Картометрический	12,5	-
1944	520956.97	2153418.72	Картометрический	12,5	-
1945	520956.69	2153438.76	Картометрический	12,5	-
1946	520955.91	2153447.54	Картометрический	12,5	-
1947	520954.72	2153457.78	Картометрический	12,5	-
1948	520953.44	2153467.40	Картометрический	12,5	-
1949	520951.92	2153480.30	Картометрический	12,5	-
1950	520949.00	2153500.35	Картометрический	12,5	-
1951	520945.85	2153520.14	Картометрический	12,5	-

1952	520945.11	2153529.73	Картометрический	12,5	-
1953	520944.40	2153549.82	Картометрический	12,5	-
1954	520943.87	2153560.01	Картометрический	12,5	-
1955	520943.08	2153570.11	Картометрический	12,5	-
1956	520941.93	2153580.17	Картометрический	12,5	-
1957	520939.53	2153594.98	Картометрический	12,5	-
1958	520938.81	2153600.01	Картометрический	12,5	-
1959	520937.14	2153609.98	Картометрический	12,5	-
1960	520934.80	2153625.54	Картометрический	12,5	-
1961	520932.00	2153640.37	Картометрический	12,5	-
1962	520930.27	2153650.08	Картометрический	12,5	-
1963	520929.13	2153659.74	Картометрический	12,5	-
1964	520927.73	2153674.56	Картометрический	12,5	-
1965	520927.42	2153679.56	Картометрический	12,5	-
1966	520927.35	2153689.24	Картометрический	12,5	-
1967	520926.91	2153699.48	Картометрический	12,5	-
1968	520926.76	2153709.29	Картометрический	12,5	-
1969	520926.54	2153714.45	Картометрический	12,5	-
1970	520926.15	2153719.61	Картометрический	12,5	-
1971	520925.90	2153733.92	Картометрический	12,5	-
1972	520925.68	2153739.07	Картометрический	12,5	-
1973	520922.71	2153769.15	Картометрический	12,5	-
1974	520922.06	2153778.59	Картометрический	12,5	-
1975	520921.52	2153783.88	Картометрический	12,5	-
1976	520920.21	2153798.68	Картометрический	12,5	-
1977	520919.53	2153803.86	Картометрический	12,5	-
1978	520918.09	2153813.76	Картометрический	12,5	-
1979	520917.27	2153818.83	Картометрический	12,5	-
1980	520915.14	2153838.44	Картометрический	12,5	-
1981	520913.11	2153853.31	Картометрический	12,5	-

1982	520912.55	2153858.29	Картометрический	12,5	-
1983	520910.63	2153877.90	Картометрический	12,5	-
1984	520908.06	2153897.74	Картометрический	12,5	-
1985	520907.31	2153902.85	Картометрический	12,5	-
1986	520904.76	2153917.60	Картометрический	12,5	-
1987	520903.66	2153922.89	Картометрический	12,5	-
1988	520901.34	2153932.56	Картометрический	12,5	-
1989	520900.00	2153937.63	Картометрический	12,5	-
1990	520898.34	2153942.68	Картометрический	12,5	-
1991	520893.50	2153956.67	Картометрический	12,5	-
1992	520891.99	2153961.46	Картометрический	12,5	-
1993	520886.80	2153975.05	Картометрический	12,5	-
1994	520884.22	2153984.25	Картометрический	12,5	-
1995	520883.02	2153989.14	Картометрический	12,5	-
1996	520877.76	2154008.66	Картометрический	12,5	-
1997	520874.11	2154018.21	Картометрический	12,5	-
1998	520871.40	2154026.01	Картометрический	12,5	-
1999	520868.82	2154035.03	Картометрический	12,5	-
2000	520867.46	2154040.41	Картометрический	12,5	-
2001	520863.05	2154054.96	Картометрический	12,5	-
2002	520860.08	2154063.99	Картометрический	12,5	-
2003	520851.93	2154084.62	Картометрический	12,5	-
2004	520847.78	2154093.91	Картометрический	12,5	-
2005	520839.74	2154112.33	Картометрический	12,5	-
2006	520836.20	2154121.51	Картометрический	12,5	-
2007	520832.37	2154130.88	Картометрический	12,5	-
2008	520827.45	2154144.83	Картометрический	12,5	-
2009	520823.77	2154154.01	Картометрический	12,5	-
2010	520820.31	2154163.12	Картометрический	12,5	-
2011	520817.32	2154172.04	Картометрический	12,5	-

2012	520815.87	2154177.09	Картометрический	12,5	-
2013	520813.90	2154182.28	Картометрический	12,5	-
2014	520809.40	2154191.46	Картометрический	12,5	-
2015	520805.35	2154200.25	Картометрический	12,5	-
2016	520801.31	2154209.23	Картометрический	12,5	-
2017	520798.51	2154218.21	Картометрический	12,5	-
2018	520794.54	2154232.75	Картометрический	12,5	-
2019	520792.96	2154237.75	Картометрический	12,5	-
2020	520791.23	2154242.59	Картометрический	12,5	-
2021	520788.18	2154251.74	Картометрический	12,5	-
2022	520785.80	2154260.94	Картометрический	12,5	-
2023	520784.60	2154265.91	Картометрический	12,5	-
2024	520780.87	2154280.34	Картометрический	12,5	-
2025	520779.46	2154285.52	Картометрический	12,5	-
2026	520774.65	2154299.58	Картометрический	12,5	-
2027	520768.49	2154321.72	Картометрический	12,5	-
2028	520766.26	2154331.20	Картометрический	12,5	-
2029	520764.41	2154340.91	Картометрический	12,5	-
2030	520762.80	2154350.63	Картометрический	12,5	-
2031	520760.61	2154370.38	Картометрический	12,5	-
2032	520760.20	2154375.72	Картометрический	12,5	-
2033	520758.97	2154385.26	Картометрический	12,5	-
2034	520757.26	2154404.35	Картометрический	12,5	-
2035	520756.52	2154409.60	Картометрический	12,5	-
2036	520755.70	2154414.63	Картометрический	12,5	-
2037	520754.33	2154424.36	Картометрический	12,5	-
2038	520751.76	2154445.93	Картометрический	12,5	-
2039	520750.26	2154454.24	Картометрический	12,5	-
2040	520748.70	2154463.70	Картометрический	12,5	-
2041	520747.97	2154468.68	Картометрический	12,5	-

2042	520747.05	2154473.79	Картометрический	12,5	-
2043	520745.59	2154483.46	Картометрический	12,5	-
2044	520744.92	2154488.42	Картометрический	12,5	-
2045	520742.96	2154500.14	Картометрический	12,5	-
2046	520740.59	2154520.09	Картометрический	12,5	-
2047	520739.76	2154525.23	Картометрический	12,5	-
2048	520736.80	2154539.85	Картометрический	12,5	-
2049	520736.17	2154548.51	Картометрический	12,5	-
2050	520736.36	2154553.86	Картометрический	12,5	-
2051	520735.90	2154564.88	Картометрический	12,5	-
2052	520735.58	2154576.78	Картометрический	12,5	-
2053	520735.58	2154582.33	Картометрический	12,5	-
2054	520735.48	2154587.90	Картометрический	12,5	-
2055	520733.79	2154592.94	Картометрический	12,5	-
2056	520731.99	2154597.97	Картометрический	12,5	-
2057	520728.35	2154607.63	Картометрический	12,5	-
2058	520726.21	2154612.90	Картометрический	12,5	-
2059	520720.86	2154620.93	Картометрический	12,5	-
2060	520717.11	2154624.42	Картометрический	12,5	-
2061	520713.10	2154628.43	Картометрический	12,5	-
2062	520706.79	2154634.04	Картометрический	12,5	-
2063	520698.61	2154640.98	Картометрический	12,5	-
2064	520691.91	2154647.75	Картометрический	12,5	-
2065	520683.29	2154660.13	Картометрический	12,5	-
2066	520680.11	2154664.18	Картометрический	12,5	-
2067	520674.40	2154671.88	Картометрический	12,5	-
2068	520665.97	2154684.39	Картометрический	12,5	-
2069	520660.40	2154692.30	Картометрический	12,5	-
2070	520652.13	2154704.77	Картометрический	12,5	-
2071	520649.42	2154709.07	Картометрический	12,5	-

2072	520640.97	2154721.62	Картометрический	12,5	-
2073	520629.16	2154737.30	Картометрический	12,5	-
2074	520624.09	2154745.26	Картометрический	12,5	-
2075	520616.37	2154758.35	Картометрический	12,5	-
2076	520608.38	2154771.23	Картометрический	12,5	-
2077	520605.53	2154775.37	Картометрический	12,5	-
2078	520589.12	2154800.18	Картометрический	12,5	-
2079	520583.79	2154808.50	Картометрический	12,5	-
2080	520575.48	2154820.97	Картометрический	12,5	-
2081	520566.80	2154833.41	Картометрический	12,5	-
2082	520557.63	2154845.40	Картометрический	12,5	-
2083	520551.68	2154852.94	Картометрический	12,5	-
2084	520542.64	2154864.91	Картометрический	12,5	-
2085	520539.47	2154868.97	Картометрический	12,5	-
2086	520533.14	2154876.53	Картометрический	12,5	-
2087	520530.01	2154880.52	Картометрический	12,5	-
2088	520523.85	2154888.08	Картометрический	12,5	-
2089	520517.55	2154896.07	Картометрический	12,5	-
2090	520511.84	2154903.75	Картометрический	12,5	-
2091	520500.55	2154920.28	Картометрический	12,5	-
2092	520495.71	2154928.18	Картометрический	12,5	-
2093	520490.67	2154937.07	Картометрический	12,5	-
2094	520485.57	2154945.35	Картометрический	12,5	-
2095	520483.16	2154949.79	Картометрический	12,5	-
2096	520477.83	2154958.58	Картометрический	12,5	-
2097	520475.12	2154962.81	Картометрический	12,5	-
2098	520469.79	2154970.76	Картометрический	12,5	-
2099	520463.99	2154979.00	Картометрический	12,5	-
2100	520460.91	2154983.11	Картометрический	12,5	-
2101	520451.47	2154994.97	Картометрический	12,5	-

2102	520435.70	2155013.62	Картометрический	12,5	-
2103	520428.43	2155021.32	Картометрический	12,5	-
2104	520421.25	2155028.45	Картометрический	12,5	-
2105	520417.54	2155032.01	Картометрический	12,5	-
2106	520409.97	2155038.74	Картометрический	12,5	-
2107	520403.85	2155045.10	Картометрический	12,5	-
2108	520400.43	2155048.88	Картометрический	12,5	-
2109	520394.21	2155056.16	Картометрический	12,5	-
2110	520384.93	2155067.75	Картометрический	12,5	-
2111	520379.06	2155075.65	Картометрический	12,5	-
2112	520377.27	2155082.25	Картометрический	12,5	-
2113	520378.76	2155089.01	Картометрический	12,5	-
2114	520379.42	2155094.78	Картометрический	12,5	-
2115	520380.52	2155100.41	Картометрический	12,5	-
2116	520382.25	2155105.17	Картометрический	12,5	-
2117	520379.65	2155119.07	Картометрический	12,5	-
2118	520378.70	2155124.72	Картометрический	12,5	-
2119	520377.99	2155132.56	Картометрический	12,5	-
2120	520377.16	2155138.39	Картометрический	12,5	-
2121	520374.33	2155145.17	Картометрический	12,5	-
2122	520370.58	2155152.91	Картометрический	12,5	-
2123	520367.07	2155158.13	Картометрический	12,5	-
2124	520363.21	2155163.18	Картометрический	12,5	-
2125	520356.01	2155171.33	Картометрический	12,5	-
2126	520352.10	2155176.38	Картометрический	12,5	-
2127	520347.81	2155181.42	Картометрический	12,5	-
2128	520343.63	2155185.69	Картометрический	12,5	-
2129	520339.15	2155189.96	Картометрический	12,5	-
2130	520333.29	2155194.74	Картометрический	12,5	-
2131	520327.24	2155198.18	Картометрический	12,5	-

2132	520320.80	2155201.12	Картометрический	12,5	-
2133	520314.13	2155203.30	Картометрический	12,5	-
2134	520307.46	2155204.61	Картометрический	12,5	-
2135	520301.01	2155205.03	Картометрический	12,5	-
2136	520294.68	2155204.77	Картометрический	12,5	-
2137	520289.33	2155205.97	Картометрический	12,5	-
2138	520283.92	2155206.80	Картометрический	12,5	-
2139	520278.54	2155207.26	Картометрический	12,5	-
2140	520273.20	2155207.45	Картометрический	12,5	-
2141	520267.88	2155207.35	Картометрический	12,5	-
2142	520262.75	2155207.10	Картометрический	12,5	-
2143	520257.52	2155206.69	Картометрический	12,5	-
2144	520246.07	2155205.19	Картометрический	12,5	-
2145	520252.91	2155188.68	Картометрический	12,5	-
2146	520254.48	2155189.08	Картометрический	12,5	-
2147	520263.72	2155190.62	Картометрический	12,5	-
2148	520273.20	2155191.66	Картометрический	12,5	-
2149	520282.50	2155191.54	Картометрический	12,5	-
2150	520287.94	2155189.72	Картометрический	12,5	-
2151	520296.06	2155185.73	Картометрический	12,5	-
2152	520303.41	2155180.35	Картометрический	12,5	-
2153	520310.25	2155175.11	Картометрический	12,5	-
2154	520316.37	2155168.59	Картометрический	12,5	-
2155	520321.07	2155161.15	Картометрический	12,5	-
2156	520324.66	2155152.82	Картометрический	12,5	-
2157	520326.51	2155147.76	Картометрический	12,5	-
2158	520328.41	2155143.13	Картометрический	12,5	-
2159	520331.46	2155134.43	Картометрический	12,5	-
2160	520332.96	2155129.45	Картометрический	12,5	-
2161	520334.70	2155124.35	Картометрический	12,5	-

2162	520340.29	2155110.19	Картометрический	12,5	-
2163	520344.01	2155101.32	Картометрический	12,5	-
2164	520345.95	2155096.25	Картометрический	12,5	-
2165	520350.46	2155086.99	Картометрический	12,5	-
2166	520352.94	2155082.17	Картометрический	12,5	-
2167	520360.70	2155069.04	Картометрический	12,5	-
2168	520363.76	2155064.41	Картометрический	12,5	-
2169	520366.84	2155060.33	Картометрический	12,5	-
2170	520373.06	2155052.35	Картометрический	12,5	-
2171	520382.69	2155040.60	Картометрический	12,5	-
2172	520386.17	2155036.62	Картометрический	12,5	-
2173	520389.76	2155032.83	Картометрический	12,5	-
2174	520394.46	2155028.64	Картометрический	12,5	-
2175	520398.85	2155025.78	Картометрический	12,5	-
2176	520405.38	2155020.63	Картометрический	12,5	-
2177	520409.30	2155016.76	Картометрический	12,5	-
2178	520422.94	2155004.43	Картометрический	12,5	-
2179	520428.86	2154998.37	Картометрический	12,5	-
2180	520434.35	2154989.68	Картометрический	12,5	-
2181	520437.56	2154984.86	Картометрический	12,5	-
2182	520443.08	2154978.03	Картометрический	12,5	-
2183	520446.51	2154973.99	Картометрический	12,5	-
2184	520452.67	2154966.43	Картометрический	12,5	-
2185	520459.23	2154958.68	Картометрический	12,5	-
2186	520464.69	2154951.18	Картометрический	12,5	-
2187	520467.51	2154947.00	Картометрический	12,5	-
2188	520470.58	2154942.77	Картометрический	12,5	-
2189	520475.54	2154935.00	Картометрический	12,5	-
2190	520478.15	2154930.58	Картометрический	12,5	-
2191	520481.31	2154926.04	Картометрический	12,5	-

2192	520486.26	2154918.06	Картометрический	12,5	-
2193	520489.19	2154913.55	Картометрический	12,5	-
2194	520492.05	2154909.37	Картометрический	12,5	-
2195	520498.00	2154901.12	Картометрический	12,5	-
2196	520508.92	2154885.08	Картометрический	12,5	-
2197	520514.98	2154876.84	Картометрический	12,5	-
2198	520521.22	2154868.83	Картометрический	12,5	-
2199	520530.78	2154857.07	Картометрический	12,5	-
2200	520534.33	2154853.11	Картометрический	12,5	-
2201	520540.69	2154845.65	Картометрический	12,5	-
2202	520550.52	2154834.56	Картометрический	12,5	-
2203	520553.68	2154830.64	Картометрический	12,5	-
2204	520560.19	2154822.96	Картометрический	12,5	-
2205	520565.49	2154815.72	Картометрический	12,5	-
2206	520571.09	2154807.39	Картометрический	12,5	-
2207	520576.30	2154799.18	Картометрический	12,5	-
2208	520581.52	2154790.68	Картометрический	12,5	-
2209	520586.62	2154782.16	Картометрический	12,5	-
2210	520589.40	2154777.72	Картометрический	12,5	-
2211	520595.20	2154769.79	Картометрический	12,5	-
2212	520600.68	2154761.86	Картометрический	12,5	-
2213	520603.48	2154757.66	Картометрический	12,5	-
2214	520611.93	2154745.55	Картометрический	12,5	-
2215	520617.29	2154737.27	Картометрический	12,5	-
2216	520622.17	2154730.26	Картометрический	12,5	-
2217	520627.20	2154722.18	Картометрический	12,5	-
2218	520629.86	2154717.72	Картометрический	12,5	-
2219	520634.93	2154709.59	Картометрический	12,5	-
2220	520637.45	2154704.94	Картометрический	12,5	-
2221	520643.31	2154696.38	Картометрический	12,5	-

2222	520651.94	2154684.26	Картометрический	12,5	-
2223	520662.81	2154667.51	Картометрический	12,5	-
2224	520668.48	2154659.49	Картометрический	12,5	-
2225	520674.11	2154651.32	Картометрический	12,5	-
2226	520682.15	2154639.28	Картометрический	12,5	-
2227	520684.66	2154634.65	Картометрический	12,5	-
2228	520690.68	2154626.36	Картометрический	12,5	-
2229	520693.64	2154622.08	Картометрический	12,5	-
2230	520698.38	2154614.62	Картометрический	12,5	-
2231	520700.90	2154610.27	Картометрический	12,5	-
2232	520705.12	2154601.86	Картометрический	12,5	-
2233	520709.33	2154592.77	Картометрический	12,5	-
2234	520716.48	2154574.24	Картометрический	12,5	-
2235	520719.39	2154565.39	Картометрический	12,5	-
2236	520722.97	2154550.99	Картометрический	12,5	-
2237	520725.01	2154541.30	Картометрический	12,5	-
2238	520727.92	2154526.59	Картометрический	12,5	-
2239	520729.67	2154516.58	Картометрический	12,5	-
2240	520730.70	2154511.61	Картометрический	12,5	-
2241	520732.49	2154502.28	Картометрический	12,5	-
2242	520733.85	2154492.11	Картометрический	12,5	-
2243	520735.58	2154482.35	Картометрический	12,5	-
2244	520736.77	2154472.70	Картометрический	12,5	-
2245	520737.32	2154467.42	Картометрический	12,5	-
2246	520738.79	2154457.77	Картометрический	12,5	-
2247	520739.95	2154447.64	Картометрический	12,5	-
2248	520742.18	2154432.64	Картометрический	12,5	-
2249	520743.83	2154423.31	Картометрический	12,5	-
2250	520744.70	2154413.83	Картометрический	12,5	-
2251	520744.91	2154408.53	Картометрический	12,5	-

2252	520745.93	2154398.62	Картометрический	12,5	-
2253	520746.39	2154393.56	Картометрический	12,5	-
2254	520747.72	2154383.43	Картометрический	12,5	-
2255	520749.22	2154368.97	Картометрический	12,5	-
2256	520750.05	2154363.76	Картометрический	12,5	-
2257	520752.62	2154344.22	Картометрический	12,5	-
2258	520753.53	2154338.94	Картометрический	12,5	-
2259	520755.73	2154328.36	Картометрический	12,5	-
2260	520757.19	2154323.21	Картометрический	12,5	-
2261	520762.20	2154308.94	Картометрический	12,5	-
2262	520765.57	2154299.77	Картометрический	12,5	-
2263	520768.69	2154290.59	Картометрический	12,5	-
2264	520770.96	2154281.29	Картометрический	12,5	-
2265	520772.36	2154276.24	Картометрический	12,5	-
2266	520774.41	2154271.09	Картометрический	12,5	-
2267	520780.58	2154252.40	Картометрический	12,5	-
2268	520783.20	2154243.02	Картометрический	12,5	-
2269	520784.99	2154237.96	Картометрический	12,5	-
2270	520787.65	2154229.27	Картометрический	12,5	-
2271	520788.99	2154224.41	Картометрический	12,5	-
2272	520796.68	2154200.66	Картометрический	12,5	-
2273	520801.04	2154186.58	Картометрический	12,5	-
2274	520802.94	2154181.27	Картометрический	12,5	-
2275	520806.99	2154171.84	Картометрический	12,5	-
2276	520810.35	2154162.93	Картометрический	12,5	-
2277	520813.75	2154153.44	Картометрический	12,5	-
2278	520817.89	2154143.95	Картометрический	12,5	-
2279	520820.85	2154135.15	Картометрический	12,5	-
2280	520822.30	2154130.34	Картометрический	12,5	-
2281	520824.12	2154125.32	Картометрический	12,5	-

2282	520832.23	2154096.84	Картометрический	12,5	-
2283	520833.86	2154092.02	Картометрический	12,5	-
2284	520844.80	2154063.82	Картометрический	12,5	-
2285	520855.04	2154036.03	Картометрический	12,5	-
2286	520858.21	2154026.69	Картометрический	12,5	-
2287	520860.10	2154017.64	Картометрический	12,5	-
2288	520861.06	2154012.64	Картометрический	12,5	-
2289	520862.47	2154007.37	Картометрический	12,5	-
2290	520864.29	2154002.26	Картометрический	12,5	-
2291	520867.86	2153993.24	Картометрический	12,5	-
2292	520872.83	2153979.20	Картометрический	12,5	-
2293	520877.52	2153965.13	Картометрический	12,5	-
2294	520882.47	2153951.60	Картометрический	12,5	-
2295	520885.69	2153942.28	Картометрический	12,5	-
2296	520888.36	2153933.12	Картометрический	12,5	-
2297	520890.56	2153923.63	Картометрический	12,5	-
2298	520892.19	2153914.27	Картометрический	12,5	-
2299	520893.37	2153905.37	Картометрический	12,5	-
2300	520895.46	2153890.89	Картометрический	12,5	-
2301	520896.58	2153875.99	Картометрический	12,5	-
2302	520897.11	2153870.73	Картометрический	12,5	-
2303	520898.35	2153860.85	Картометрический	12,5	-
2304	520899.72	2153851.08	Картометрический	12,5	-
2305	520904.21	2153816.78	Картометрический	12,5	-
2306	520904.63	2153811.62	Картометрический	12,5	-
2307	520906.11	2153796.72	Картометрический	12,5	-
2308	520907.82	2153782.05	Картометрический	12,5	-
2309	520908.21	2153776.61	Картометрический	12,5	-
2310	520909.37	2153766.82	Картометрический	12,5	-
2311	520911.11	2153746.56	Картометрический	12,5	-

2312	520911.65	2153741.41	Картометрический	12,5	-
2313	520912.30	2153736.35	Картометрический	12,5	-
2314	520913.33	2153726.92	Картометрический	12,5	-
2315	520913.66	2153721.85	Картометрический	12,5	-
2316	520914.90	2153707.14	Картометрический	12,5	-
2317	520915.47	2153697.26	Картометрический	12,5	-
2318	520916.47	2153677.34	Картометрический	12,5	-
2319	520916.70	2153667.65	Картометрический	12,5	-
2320	520916.71	2153662.61	Картометрический	12,5	-
2321	520916.86	2153657.25	Картометрический	12,5	-
2322	520917.87	2153647.37	Картометрический	12,5	-
2323	520918.32	2153642.19	Картометрический	12,5	-
2324	520919.80	2153631.99	Картометрический	12,5	-
2325	520920.93	2153622.47	Картометрический	12,5	-
2326	520921.44	2153617.36	Картометрический	12,5	-
2327	520922.07	2153612.17	Картометрический	12,5	-
2328	520922.85	2153607.16	Картометрический	12,5	-
2329	520924.18	2153597.65	Картометрический	12,5	-
2330	520924.80	2153592.40	Картометрический	12,5	-
2331	520925.59	2153587.32	Картометрический	12,5	-
2332	520928.70	2153563.05	Картометрический	12,5	-
2333	520929.14	2153553.83	Картометрический	12,5	-
2334	520929.26	2153548.73	Картометрический	12,5	-
2335	520930.56	2153513.88	Картометрический	12,5	-
2336	520931.49	2153498.21	Картометрический	12,5	-
2337	520933.02	2153483.30	Картометрический	12,5	-
2338	520933.74	2153473.55	Картометрический	12,5	-
2339	520934.36	2153463.48	Картометрический	12,5	-
2340	520934.79	2153443.87	Картометрический	12,5	-
2341	520935.23	2153433.68	Картометрический	12,5	-

2342	520935.96	2153423.58	Картометрический	12,5	-
2343	520936.91	2153413.48	Картометрический	12,5	-
2344	520939.14	2153393.79	Картометрический	12,5	-
2345	520941.34	2153378.88	Картометрический	12,5	-
2346	520943.58	2153363.21	Картометрический	12,5	-
2347	520945.36	2153353.73	Картометрический	12,5	-
2348	520946.51	2153344.09	Картометрический	12,5	-
2349	520947.61	2153333.94	Картометрический	12,5	-
2350	520948.45	2153324.53	Картометрический	12,5	-
2351	520949.46	2153309.94	Картометрический	12,5	-
2352	520949.40	2153304.72	Картометрический	12,5	-
2353	520949.58	2153299.49	Картометрический	12,5	-
2354	520950.32	2153289.30	Картометрический	12,5	-
2355	520951.75	2153279.18	Картометрический	12,5	-
2356	520952.88	2153269.64	Картометрический	12,5	-
2357	520953.71	2153260.11	Картометрический	12,5	-
2358	520955.35	2153250.29	Картометрический	12,5	-
2359	520956.47	2153240.85	Картометрический	12,5	-
2360	520956.81	2153235.72	Картометрический	12,5	-
2361	520957.28	2153230.43	Картометрический	12,5	-
2362	520958.50	2153220.84	Картометрический	12,5	-
2363	520959.80	2153206.82	Картометрический	12,5	-
2364	520960.37	2153201.47	Картометрический	12,5	-
2365	520960.94	2153192.06	Картометрический	12,5	-
2366	520962.34	2153176.96	Картометрический	12,5	-
2367	520962.62	2153171.97	Картометрический	12,5	-
2368	520963.47	2153164.65	Картометрический	12,5	-
2369	520964.50	2153159.71	Картометрический	12,5	-
2370	520967.32	2153145.00	Картометрический	12,5	-
2371	520969.35	2153135.19	Картометрический	12,5	-

2372	520972.20	2153120.65	Картометрический	12,5	-
2373	520973.27	2153111.61	Картометрический	12,5	-
2374	520974.52	2153096.66	Картометрический	12,5	-
2375	520976.90	2153071.67	Картометрический	12,5	-
2376	520978.76	2153057.26	Картометрический	12,5	-
2377	520979.51	2153047.55	Картометрический	12,5	-
2378	520980.29	2153032.57	Картометрический	12,5	-
2379	520980.96	2153012.85	Картометрический	12,5	-
2380	520981.43	2153003.29	Картометрический	12,5	-
2381	520981.32	2152998.21	Картометрический	12,5	-
2382	520981.56	2152987.92	Картометрический	12,5	-
2383	520981.96	2152978.04	Картометрический	12,5	-
2384	520982.29	2152967.41	Картометрический	12,5	-
2385	520983.87	2152942.37	Картометрический	12,5	-
2386	520984.74	2152932.28	Картометрический	12,5	-
2387	520986.81	2152913.94	Картометрический	12,5	-
2388	520988.38	2152893.97	Картометрический	12,5	-
2389	520988.99	2152884.10	Картометрический	12,5	-
2390	520989.64	2152868.51	Картометрический	12,5	-
2391	520990.26	2152863.45	Картометрический	12,5	-
2392	520993.12	2152843.59	Картометрический	12,5	-
2393	520994.85	2152828.81	Картометрический	12,5	-
2394	520996.16	2152818.78	Картометрический	12,5	-
2395	520997.68	2152799.99	Картометрический	12,5	-
2396	520999.88	2152780.06	Картометрический	12,5	-
2397	521000.67	2152770.36	Картометрический	12,5	-
2398	521001.00	2152764.29	Картометрический	12,5	-
2399	521001.21	2152758.69	Картометрический	12,5	-
2400	521002.12	2152742.43	Картометрический	12,5	-
2401	521003.79	2152727.36	Картометрический	12,5	-

2402	521004.43	2152722.35	Картометрический	12,5	-
2403	521005.26	2152713.38	Картометрический	12,5	-
2404	521006.59	2152688.31	Картометрический	12,5	-
2405	521008.43	2152663.65	Картометрический	12,5	-
2406	521009.88	2152648.70	Картометрический	12,5	-
2407	521017.71	2152579.17	Картометрический	12,5	-
2408	521024.26	2152519.56	Картометрический	12,5	-
2409	521029.76	2152480.05	Картометрический	12,5	-
2410	521030.75	2152470.31	Картометрический	12,5	-
2411	521031.08	2152465.26	Картометрический	12,5	-
2412	521032.34	2152450.41	Картометрический	12,5	-
2413	521033.45	2152435.48	Картометрический	12,5	-
2414	521034.16	2152420.47	Картометрический	12,5	-
2415	521035.21	2152405.63	Картометрический	12,5	-
2416	521035.91	2152390.57	Картометрический	12,5	-
2417	521036.94	2152375.58	Картометрический	12,5	-
2418	521037.45	2152366.72	Картометрический	12,5	-
2419	521037.85	2152361.57	Картометрический	12,5	-
2420	521038.95	2152351.49	Картометрический	12,5	-
2421	521039.88	2152341.69	Картометрический	12,5	-
2422	521040.19	2152332.01	Картометрический	12,5	-
2423	521040.56	2152326.69	Картометрический	12,5	-
2424	521041.53	2152317.44	Картометрический	12,5	-
2425	521043.26	2152302.53	Картометрический	12,5	-
2426	521044.02	2152297.28	Картометрический	12,5	-
2427	521045.56	2152287.68	Картометрический	12,5	-
2428	521046.20	2152278.26	Картометрический	12,5	-
2429	521046.98	2152263.26	Картометрический	12,5	-
2430	521047.40	2152258.07	Картометрический	12,5	-
2431	521049.10	2152243.23	Картометрический	12,5	-

2432	521049.74	2152236.66	Картометрический	12,5	-
2433	521050.86	2152226.88	Картометрический	12,5	-
2434	521051.86	2152216.97	Картометрический	12,5	-
2435	521053.64	2152197.00	Картометрический	12,5	-
2436	521057.31	2152166.60	Картометрический	12,5	-
2437	521058.80	2152156.59	Картометрический	12,5	-
2438	521060.46	2152137.13	Картометрический	12,5	-
2439	521061.25	2152122.24	Картометрический	12,5	-
2440	521062.60	2152107.05	Картометрический	12,5	-
2441	521063.63	2152092.24	Картометрический	12,5	-
2442	521064.09	2152087.15	Картометрический	12,5	-
2443	521066.41	2152067.52	Картометрический	12,5	-
2444	521068.28	2152047.72	Картометрический	12,5	-
2445	521072.41	2152013.13	Картометрический	12,5	-
2446	521073.19	2152008.01	Картометрический	12,5	-
2447	521074.39	2151998.39	Картометрический	12,5	-
2448	521076.00	2151983.48	Картометрический	12,5	-
2449	521076.88	2151973.99	Картометрический	12,5	-
2450	521078.15	2151963.99	Картометрический	12,5	-
2451	521079.20	2151954.22	Картометрический	12,5	-
2452	521080.30	2151939.29	Картометрический	12,5	-
2453	521081.93	2151924.82	Картометрический	12,5	-
2454	521082.87	2151914.99	Картометрический	12,5	-
2455	521083.65	2151905.09	Картометрический	12,5	-
2456	521084.55	2151895.01	Картометрический	12,5	-
2457	521085.09	2151885.42	Картометрический	12,5	-
2458	521085.26	2151880.37	Картометрический	12,5	-
2459	521085.60	2151875.31	Картометрический	12,5	-
2460	521086.08	2151870.18	Картометрический	12,5	-
2461	521087.34	2151860.13	Картометрический	12,5	-

2462	521088.13	2151850.51	Картометрический	12,5	-
2463	521090.89	2151820.95	Картометрический	12,5	-
2464	521091.50	2151811.24	Картометрический	12,5	-
2465	521092.03	2151801.07	Картометрический	12,5	-
2466	521095.22	2151761.20	Картометрический	12,5	-
2467	521096.23	2151751.19	Картометрический	12,5	-
2468	521097.54	2151736.30	Картометрический	12,5	-
2469	521099.12	2151721.52	Картометрический	12,5	-
2470	521100.04	2151711.65	Картометрический	12,5	-
2471	521101.15	2151696.75	Картометрический	12,5	-
2472	521102.05	2151686.71	Картометрический	12,5	-
2473	521102.06	2151677.95	Картометрический	12,5	-
2474	521101.62	2151672.97	Картометрический	12,5	-
2475	521101.30	2151667.57	Картометрический	12,5	-
2476	521101.46	2151662.08	Картометрический	12,5	-
2477	521102.04	2151652.40	Картометрический	12,5	-
2478	521102.80	2151627.85	Картометрический	12,5	-
2479	521103.58	2151608.02	Картометрический	12,5	-
2480	521103.64	2151602.86	Картометрический	12,5	-
2481	521104.40	2151587.98	Картометрический	12,5	-
2482	521104.97	2151573.29	Картометрический	12,5	-
2483	521115.55	2151573.71	Картометрический	12,5	-
2484	521116.02	2151589.70	Картометрический	12,5	-
2485	521115.91	2151594.90	Картометрический	12,5	-
2486	521115.50	2151604.94	Картометрический	12,5	-
2487	521114.22	2151625.00	Картометрический	12,5	-
2488	521113.44	2151635.06	Картометрический	12,5	-
2489	521112.93	2151644.33	Картометрический	12,5	-
2490	521112.72	2151649.34	Картометрический	12,5	-
2491	521112.53	2151659.23	Картометрический	12,5	-

2492	521112.34	2151664.37	Картометрический	12,5	-
2493	519244.12	2155669.29	Картометрический	12,5	-
2494	519227.61	2155671.29	Картометрический	12,5	-
2495	519228.00	2155671.12	Картометрический	12,5	-
2496	519228.89	2155662.25	Картометрический	12,5	-
2497	519231.03	2155646.41	Картометрический	12,5	-
2498	519231.84	2155641.47	Картометрический	12,5	-
2499	519232.80	2155636.40	Картометрический	12,5	-
2500	519234.56	2155630.16	Картометрический	12,5	-
2501	519236.53	2155625.45	Картометрический	12,5	-
2502	519241.83	2155617.60	Картометрический	12,5	-
2503	519244.24	2155608.93	Картометрический	12,5	-
2504	519245.86	2155599.47	Картометрический	12,5	-
2505	519247.06	2155593.81	Картометрический	12,5	-
2506	519249.36	2155584.73	Картометрический	12,5	-
2507	519252.71	2155570.12	Картометрический	12,5	-
2508	519256.53	2155555.07	Картометрический	12,5	-
2509	519259.41	2155545.59	Картометрический	12,5	-
2510	519261.31	2155540.09	Картометрический	12,5	-
2511	519267.64	2155526.15	Картометрический	12,5	-
2512	519274.50	2155512.98	Картометрический	12,5	-
2513	519276.77	2155508.28	Картометрический	12,5	-
2514	519279.14	2155503.75	Картометрический	12,5	-
2515	519281.59	2155499.22	Картометрический	12,5	-
2516	519289.10	2155486.31	Картометрический	12,5	-
2517	519294.23	2155477.77	Картометрический	12,5	-
2518	519299.02	2155469.19	Картометрический	12,5	-
2519	519302.56	2155461.06	Картометрический	12,5	-
2520	519304.32	2155455.91	Картометрический	12,5	-

2521	519306.39	2155450.83	Картометрический	12,5	-
2522	519308.87	2155445.90	Картометрический	12,5	-
2523	519319.79	2155428.88	Картометрический	12,5	-
2524	519323.20	2155424.13	Картометрический	12,5	-
2525	519326.99	2155417.93	Картометрический	12,5	-
2526	519328.53	2155412.58	Картометрический	12,5	-
2527	519331.40	2155403.74	Картометрический	12,5	-
2528	519333.72	2155394.24	Картометрический	12,5	-
2529	519334.80	2155389.05	Картометрический	12,5	-
2530	519337.09	2155380.16	Картометрический	12,5	-
2531	519338.98	2155374.58	Картометрический	12,5	-
2532	519344.89	2155365.61	Картометрический	12,5	-
2533	519348.32	2155360.88	Картометрический	12,5	-
2534	519355.92	2155354.02	Картометрический	12,5	-
2535	519360.60	2155350.37	Картометрический	12,5	-
2536	519373.46	2155342.60	Картометрический	12,5	-
2537	519382.71	2155338.09	Картометрический	12,5	-
2538	519387.44	2155335.99	Картометрический	12,5	-
2539	519401.72	2155330.58	Картометрический	12,5	-
2540	519410.93	2155327.96	Картометрический	12,5	-
2541	519416.26	2155326.19	Картометрический	12,5	-
2542	519421.58	2155325.13	Картометрический	12,5	-
2543	519431.01	2155323.60	Картометрический	12,5	-
2544	519440.67	2155321.65	Картометрический	12,5	-
2545	519445.71	2155320.84	Картометрический	12,5	-
2546	519455.72	2155319.53	Картометрический	12,5	-
2547	519465.83	2155318.36	Картометрический	12,5	-
2548	519470.98	2155317.93	Картометрический	12,5	-
2549	519486.32	2155317.34	Картометрический	12,5	-
2550	519491.41	2155317.29	Картометрический	12,5	-

2551	519501.38	2155317.43	Картометрический	12,5	-
2552	519510.82	2155316.93	Картометрический	12,5	-
2553	519516.12	2155316.39	Картометрический	12,5	-
2554	519531.20	2155315.72	Картометрический	12,5	-
2555	519541.21	2155315.67	Картометрический	12,5	-
2556	519546.32	2155315.86	Картометрический	12,5	-
2557	519551.53	2155316.21	Картометрический	12,5	-
2558	519556.90	2155316.89	Картометрический	12,5	-
2559	519561.79	2155317.93	Картометрический	12,5	-
2560	519571.05	2155319.46	Картометрический	12,5	-
2561	519576.23	2155319.85	Картометрический	12,5	-
2562	519581.76	2155320.62	Картометрический	12,5	-
2563	519591.06	2155322.71	Картометрический	12,5	-
2564	519600.69	2155323.97	Картометрический	12,5	-
2565	519610.43	2155324.67	Картометрический	12,5	-
2566	519615.85	2155324.95	Картометрический	12,5	-
2567	519625.55	2155326.57	Картометрический	12,5	-
2568	519630.59	2155327.07	Картометрический	12,5	-
2569	519636.18	2155327.82	Картометрический	12,5	-
2570	519641.36	2155329.19	Картометрический	12,5	-
2571	519650.20	2155332.11	Картометрический	12,5	-
2572	519655.78	2155333.24	Картометрический	12,5	-
2573	519669.94	2155338.29	Картометрический	12,5	-
2574	519679.23	2155341.30	Картометрический	12,5	-
2575	519688.05	2155343.87	Картометрический	12,5	-
2576	519697.26	2155345.47	Картометрический	12,5	-
2577	519702.23	2155346.12	Картометрический	12,5	-
2578	519707.45	2155347.15	Картометрический	12,5	-
2579	519712.64	2155348.66	Картометрический	12,5	-
2580	519722.32	2155352.02	Картометрический	12,5	-

2581	519731.41	2155354.26	Картометрический	12,5	-
2582	519745.48	2155357.12	Картометрический	12,5	-
2583	519755.41	2155359.53	Картометрический	12,5	-
2584	519765.19	2155362.15	Картометрический	12,5	-
2585	519783.67	2155366.44	Картометрический	12,5	-
2586	519788.63	2155367.66	Картометрический	12,5	-
2587	519798.53	2155370.58	Картометрический	12,5	-
2588	519807.95	2155373.65	Картометрический	12,5	-
2589	519812.83	2155375.14	Картометрический	12,5	-
2590	519818.15	2155377.20	Картометрический	12,5	-
2591	519831.58	2155383.41	Картометрический	12,5	-
2592	519836.68	2155386.33	Картометрический	12,5	-
2593	519841.43	2155389.91	Картометрический	12,5	-
2594	519848.65	2155395.79	Картометрический	12,5	-
2595	519856.79	2155401.64	Картометрический	12,5	-
2596	519864.59	2155406.85	Картометрический	12,5	-
2597	519870.60	2155413.44	Картометрический	12,5	-
2598	519874.84	2155418.83	Картометрический	12,5	-
2599	519878.96	2155422.13	Картометрический	12,5	-
2600	519882.98	2155425.70	Картометрический	12,5	-
2601	519889.92	2155432.48	Картометрический	12,5	-
2602	519893.94	2155436.21	Картометрический	12,5	-
2603	519897.53	2155439.81	Картометрический	12,5	-
2604	519904.45	2155446.40	Картометрический	12,5	-
2605	519910.44	2155449.94	Картометрический	12,5	-
2606	519919.59	2155451.92	Картометрический	12,5	-
2607	519928.80	2155452.31	Картометрический	12,5	-
2608	519937.87	2155451.05	Картометрический	12,5	-
2609	519942.85	2155450.22	Картометрический	12,5	-
2610	519948.16	2155449.19	Картометрический	12,5	-

2611	519956.31	2155446.24	Картометрический	12,5	-
2612	519964.89	2155441.70	Картометрический	12,5	-
2613	519973.37	2155436.83	Картометрический	12,5	-
2614	519986.21	2155429.10	Картометрический	12,5	-
2615	519994.24	2155424.05	Картометрический	12,5	-
2616	520002.05	2155418.30	Картометрический	12,5	-
2617	520014.29	2155409.53	Картометрический	12,5	-
2618	520020.31	2155404.00	Картометрический	12,5	-
2619	520024.19	2155400.24	Картометрический	12,5	-
2620	520035.47	2155390.41	Картометрический	12,5	-
2621	520042.19	2155383.70	Картометрический	12,5	-
2622	520048.62	2155376.43	Картометрический	12,5	-
2623	520052.55	2155368.85	Картометрический	12,5	-
2624	520056.56	2155360.03	Картометрический	12,5	-
2625	520059.85	2155351.24	Картометрический	12,5	-
2626	520063.24	2155341.42	Картометрический	12,5	-
2627	520065.35	2155335.80	Картометрический	12,5	-
2628	520069.26	2155327.90	Картометрический	12,5	-
2629	520072.26	2155321.02	Картометрический	12,5	-
2630	520074.14	2155315.99	Картометрический	12,5	-
2631	520075.14	2155309.71	Картометрический	12,5	-
2632	520076.49	2155304.85	Картометрический	12,5	-
2633	520078.86	2155298.09	Картометрический	12,5	-
2634	520083.38	2155288.77	Картометрический	12,5	-
2635	520088.40	2155279.55	Картометрический	12,5	-
2636	520093.91	2155267.21	Картометрический	12,5	-
2637	520096.43	2155262.01	Картометрический	12,5	-
2638	520100.43	2155254.78	Картометрический	12,5	-
2639	520103.34	2155249.97	Картометрический	12,5	-
2640	520106.12	2155245.65	Картометрический	12,5	-

2641	520110.64	2155238.24	Картометрический	12,5	-
2642	520113.51	2155233.70	Картометрический	12,5	-
2643	520116.59	2155229.09	Картометрический	12,5	-
2644	520119.79	2155224.56	Картометрический	12,5	-
2645	520125.38	2155217.70	Картометрический	12,5	-
2646	520131.74	2155210.99	Картометрический	12,5	-
2647	520138.53	2155203.51	Картометрический	12,5	-
2648	520145.67	2155195.29	Картометрический	12,5	-
2649	520150.38	2155190.50	Картометрический	12,5	-
2650	520156.07	2155185.76	Картометрический	12,5	-
2651	520162.30	2155181.72	Картометрический	12,5	-
2652	520168.35	2155178.69	Картометрический	12,5	-
2653	520176.85	2155176.04	Картометрический	12,5	-
2654	520183.55	2155175.52	Картометрический	12,5	-
2655	520190.08	2155175.59	Картометрический	12,5	-
2656	520196.42	2155176.18	Картометрический	12,5	-
2657	520205.92	2155178.16	Картометрический	12,5	-
2658	520216.07	2155182.05	Картометрический	12,5	-
2659	520221.40	2155184.26	Картометрический	12,5	-
2660	520222.24	2155184.34	Картометрический	12,5	-
2661	520215.64	2155200.28	Картометрический	12,5	-
2662	520213.85	2155199.85	Картометрический	12,5	-
2663	520205.01	2155198.59	Картометрический	12,5	-
2664	520196.15	2155199.11	Картометрический	12,5	-
2665	520187.06	2155201.36	Картометрический	12,5	-
2666	520179.74	2155205.08	Картометрический	12,5	-
2667	520171.98	2155210.33	Картометрический	12,5	-
2668	520164.95	2155216.67	Картометрический	12,5	-
2669	520158.12	2155223.69	Картометрический	12,5	-
2670	520151.92	2155230.53	Картометрический	12,5	-

2671	520145.54	2155237.94	Картометрический	12,5	-
2672	520139.51	2155245.59	Картометрический	12,5	-
2673	520133.96	2155253.39	Картометрический	12,5	-
2674	520128.84	2155261.71	Картометрический	12,5	-
2675	520124.45	2155269.44	Картометрический	12,5	-
2676	520120.00	2155278.02	Картометрический	12,5	-
2677	520114.54	2155291.63	Картометрический	12,5	-
2678	520112.37	2155296.38	Картометрический	12,5	-
2679	520108.48	2155305.31	Картометрический	12,5	-
2680	520104.36	2155314.38	Картометрический	12,5	-
2681	520098.46	2155327.92	Картометрический	12,5	-
2682	520092.26	2155341.54	Картометрический	12,5	-
2683	520089.72	2155346.57	Картометрический	12,5	-
2684	520084.59	2155355.67	Картометрический	12,5	-
2685	520081.89	2155360.07	Картометрический	12,5	-
2686	520073.23	2155372.77	Картометрический	12,5	-
2687	520069.85	2155377.11	Картометрический	12,5	-
2688	520066.44	2155381.08	Картометрический	12,5	-
2689	520056.36	2155392.34	Картометрический	12,5	-
2690	520052.72	2155396.21	Картометрический	12,5	-
2691	520048.68	2155399.98	Картометрический	12,5	-
2692	520040.85	2155406.55	Картометрический	12,5	-
2693	520033.43	2155413.01	Картометрический	12,5	-
2694	520021.65	2155422.60	Картометрический	12,5	-
2695	520017.41	2155425.81	Картометрический	12,5	-
2696	520012.65	2155429.10	Картометрический	12,5	-
2697	520004.12	2155434.57	Картометрический	12,5	-
2698	519991.66	2155442.75	Картометрический	12,5	-
2699	519987.20	2155445.46	Картометрический	12,5	-
2700	519978.29	2155450.32	Картометрический	12,5	-

2701	519973.65	2155452.69	Картометрический	12,5	-
2702	519968.53	2155454.95	Картометрический	12,5	-
2703	519964.12	2155457.63	Картометрический	12,5	-
2704	519959.22	2155460.25	Картометрический	12,5	-
2705	519954.29	2155462.18	Картометрический	12,5	-
2706	519949.18	2155463.77	Картометрический	12,5	-
2707	519944.05	2155464.90	Картометрический	12,5	-
2708	519938.86	2155465.68	Картометрический	12,5	-
2709	519933.62	2155466.08	Картометрический	12,5	-
2710	519928.30	2155466.03	Картометрический	12,5	-
2711	519923.01	2155465.42	Картометрический	12,5	-
2712	519914.52	2155463.56	Картометрический	12,5	-
2713	519909.51	2155462.31	Картометрический	12,5	-
2714	519904.52	2155460.66	Картометрический	12,5	-
2715	519899.58	2155458.25	Картометрический	12,5	-
2716	519894.99	2155454.72	Картометрический	12,5	-
2717	519887.50	2155448.27	Картометрический	12,5	-
2718	519879.56	2155443.31	Картометрический	12,5	-
2719	519875.02	2155439.96	Картометрический	12,5	-
2720	519864.09	2155429.74	Картометрический	12,5	-
2721	519856.97	2155422.60	Картометрический	12,5	-
2722	519849.74	2155416.33	Картометрический	12,5	-
2723	519834.70	2155403.77	Картометрический	12,5	-
2724	519826.97	2155398.50	Картометрический	12,5	-
2725	519818.69	2155393.60	Картометрический	12,5	-
2726	519810.01	2155389.06	Картометрический	12,5	-
2727	519801.75	2155385.52	Картометрический	12,5	-
2728	519794.44	2155386.77	Картометрический	12,5	-
2729	519788.51	2155387.42	Картометрический	12,5	-
2730	519782.08	2155386.32	Картометрический	12,5	-

2731	519767.66	2155382.76	Картометрический	12,5	-
2732	519762.56	2155381.23	Картометрический	12,5	-
2733	519753.10	2155378.08	Картометрический	12,5	-
2734	519739.11	2155374.78	Картометрический	12,5	-
2735	519724.54	2155371.16	Картометрический	12,5	-
2736	519719.55	2155369.82	Картометрический	12,5	-
2737	519714.63	2155368.31	Картометрический	12,5	-
2738	519705.52	2155366.09	Картометрический	12,5	-
2739	519700.19	2155365.13	Картометрический	12,5	-
2740	519694.97	2155363.79	Картометрический	12,5	-
2741	519690.07	2155362.30	Картометрический	12,5	-
2742	519675.71	2155358.83	Картометрический	12,5	-
2743	519670.69	2155357.31	Картометрический	12,5	-
2744	519647.78	2155349.80	Картометрический	12,5	-
2745	519642.72	2155347.88	Картометрический	12,5	-
2746	519634.07	2155344.84	Картометрический	12,5	-
2747	519629.08	2155343.60	Картометрический	12,5	-
2748	519619.67	2155341.60	Картометрический	12,5	-
2749	519599.72	2155337.80	Картометрический	12,5	-
2750	519594.52	2155336.70	Картометрический	12,5	-
2751	519589.50	2155335.43	Картометрический	12,5	-
2752	519584.49	2155333.94	Картометрический	12,5	-
2753	519579.69	2155332.41	Картометрический	12,5	-
2754	519565.37	2155328.66	Картометрический	12,5	-
2755	519560.39	2155327.06	Картометрический	12,5	-
2756	519555.51	2155325.17	Картометрический	12,5	-
2757	519547.39	2155324.56	Картометрический	12,5	-
2758	519537.58	2155324.91	Картометрический	12,5	-
2759	519522.84	2155326.46	Картометрический	12,5	-
2760	519517.55	2155326.78	Картометрический	12,5	-

2761	519496.97	2155327.33	Картометрический	12,5	-
2762	519491.81	2155327.39	Картометрический	12,5	-
2763	519481.57	2155326.83	Картометрический	12,5	-
2764	519471.98	2155326.86	Картометрический	12,5	-
2765	519437.64	2155331.58	Картометрический	12,5	-
2766	519422.93	2155334.32	Картометрический	12,5	-
2767	519413.10	2155335.63	Картометрический	12,5	-
2768	519399.60	2155339.90	Картометрический	12,5	-
2769	519390.34	2155343.14	Картометрический	12,5	-
2770	519381.36	2155347.29	Картометрический	12,5	-
2771	519372.74	2155352.03	Картометрический	12,5	-
2772	519364.45	2155357.46	Картометрический	12,5	-
2773	519360.48	2155360.52	Картометрический	12,5	-
2774	519353.96	2155367.60	Картометрический	12,5	-
2775	519348.85	2155375.70	Картометрический	12,5	-
2776	519345.32	2155384.87	Картометрический	12,5	-
2777	519342.98	2155394.39	Картометрический	12,5	-
2778	519341.79	2155399.47	Картометрический	12,5	-
2779	519336.79	2155413.79	Картометрический	12,5	-
2780	519334.74	2155418.53	Картометрический	12,5	-
2781	519332.44	2155423.07	Картометрический	12,5	-
2782	519330.01	2155427.48	Картометрический	12,5	-
2783	519322.45	2155440.42	Картометрический	12,5	-
2784	519314.00	2155458.05	Картометрический	12,5	-
2785	519312.04	2155462.67	Картометрический	12,5	-
2786	519307.85	2155471.69	Картометрический	12,5	-
2787	519305.84	2155476.34	Картометрический	12,5	-
2788	519303.65	2155480.97	Картометрический	12,5	-
2789	519294.52	2155498.93	Картометрический	12,5	-
2790	519287.98	2155512.34	Картометрический	12,5	-

2791	519281.04	2155525.67	Картометрический	12,5	-
2792	519277.15	2155534.68	Картометрический	12,5	-
2793	519270.37	2155553.15	Картометрический	12,5	-
2794	519266.74	2155567.45	Картометрический	12,5	-
2795	519264.67	2155577.07	Картометрический	12,5	-
2796	519263.34	2155582.13	Картометрический	12,5	-
2797	519260.01	2155596.46	Картометрический	12,5	-
2798	519257.46	2155606.06	Картометрический	12,5	-
2799	519256.25	2155610.99	Картометрический	12,5	-
2800	519253.64	2155620.60	Картометрический	12,5	-
2801	519249.69	2155639.42	Картометрический	12,5	-
2802	519248.45	2155644.47	Картометрический	12,5	-
2803	519246.58	2155653.85	Картометрический	12,5	-
2804	519245.86	2155658.82	Картометрический	12,5	-
2805	519244.23	2155668.73	Картометрический	12,5	-

3. Сведения о характерных точках части (частей) границы объекта

Обозначение характерных точек части границы	Координаты, м		Метод определения координат характерной точки	Средняя квадратическая погрешность положения характерной точки (Mt), м	Описание обозначения точки на местности
	X	Y			
-	-	-	-	-	-

